



Capital por un futuro sostenible

Anuario SPAINCAP

Directory Private Equity  
& Venture Capital

**2024**

Capital Privado:

**Personas**

**+ Pymes**

**+ Progreso**



ANUARIO  
**2024**  
DIRECTORY



Patrocinado por / Sponsored by:



## **ANUARIO SPAINCAP 2024**

Todos los derechos reservados

**SPAINCAP:** Príncipe de Vergara, 55, 4ºD. 28006 Madrid

**[www.spaincap.org](http://www.spaincap.org) / [info@spaincap.org](mailto:info@spaincap.org) / [Twitter](#) / [LinkedIn](#) / [Youtube](#)**

**DISEÑO, AUTOMATIZACIÓN E IMPRESIÓN:** CG CREACIONES GRAFICAS SAU.

**CG CREACIONES GRAFICAS:** Zurbano 45, planta 1ª. 28010 Madrid.

**[www.cegeglobal.com](http://www.cegeglobal.com) / [info@cegeglobal.com](mailto:info@cegeglobal.com)**



# SUMARIO / INDEX

<b>CAPITAL PRIVADO: PERSONAS+ PYMES+PROGRESO</b> <i>Venture Capital &amp; Private Equity: People+ Smes+Progress</i>	<b>4</b>
<b>LA INDUSTRIA DEL PRIVATE EQUITY Y VENTURE CAPITAL EN ESPAÑA</b> <i>The Venture Capital &amp; Private Equity Industry in Spain</i>	<b>7</b>
<b>QUIENES SOMOS, PUBLICACIONES Y EVENTOS</b> <i>About us, publications and events</i>	<b>8</b>
<b>PROPOSITO + MISION + VALORES</b> <i>Purpose + Mission + Values</i>	<b>9</b>
<b>JUNTA DIRECTIVA + COMITÉS</b> <i>Board of Directors + Committees</i>	<b>10</b>
<b>SOCIOS + ALTAS + CVC CHAPTER + CREDENCIALES</b> <i>Partners members + Registrations + CVC Chapter + Credentials</i>	<b>11</b>
<b>INTERNACIONAL + ALIANZAS</b> <i>International + Partnerships</i>	<b>13</b>
<b>CLUB DIVERSIDAD</b> <i>Diversity Club</i>	<b>14</b>
<b>LISTA DE ENTIDADES DE VENTURE CAPITAL, CORPORATE VENTURE E IMPACTO SOCIAL</b> <i>Venture Capital, Corporate Venture and Social Impact entities</i>	<b>26</b>
<b>LISTA DE ENTIDADES DE PRIVATE EQUITY</b> <i>Private Equity entities</i>	<b>32</b>
<b>DISTRIBUCIÓN GEOGRÁFICA DE LAS GESTORAS DE CAPITAL PRIVADO</b> <i>Geographical distribution of Venture Capital &amp; Private Equity entities</i>	<b>38</b>
<b>LISTA DE COMPAÑÍAS PARTICIPADAS 2023</b> <i>Portfolio directory 2023</i>	<b>41</b>
<b>ÍNDICE DE TÉRMINOS QUE CONTIENEN LAS FICHAS</b> <i>Index of terms included in this directory</i>	<b>77</b>
<b>SOCIOS GESTORES</b> <i>General Partners Members</i>	<b>78</b>
<b>SOCIOS INVERSORES</b> <i>Limited Partners Members</i>	<b>244</b>
<b>SOCIOS ASESORES</b> <i>Advisory Members</i>	<b>268</b>
<b>LISTA DE SOCIOS POR APELLIDO</b> <i>List of Partners by surname</i>	<b>364</b>
<b>INVEST EUROPE Y SUS SOCIOS INSTITUCIONALES</b> <i>Invest Europe and its Institutional Partners</i>	<b>405</b>
<b>PUBLICACIONES DE INTERÉS</b> <i>Publications related to the VC&amp;PE Industry</i>	<b>426</b>
<b>ANOTACIONES Y GLOSARIO DE TÉRMINOS</b> <i>Notes and key words</i>	<b>427</b>



## CAPITAL PRIVADO: PERSONAS + PYMES + PROGRESO



La cartera de SpainCap suma ya más de 3.000 empresas en las que trabajan casi 500.000 personas y en las que se ha invertido €40bn. Las participadas por la industria de Venture Capital & Private Equity siguen generando más empleo de calidad, más innovación, y más crecimiento a través de la internacionalización que el promedio de la economía española, siendo reflejo de nuestra pluralidad de estrategias de inversión y de nuestro espíritu emprendedor.

Además de invertir en nuevas operaciones que ayuden a la transformación económica de nuestro país, hemos apoyado a nuestras empresas trabajando con integridad, transparencia y diversidad para lograr que nuestras pymes y startups tengan un impacto positivo en nuestra sociedad generando progreso.

Desde SpainCap, apoyamos a nuestras gestoras para que ganen tamaño, puedan competir y se instalen fuera de España, y trabajamos para que el inversor internacional continúe su apuesta por nuestro país. Asimismo, incentivamos a los ya más de 285 socios, incluyendo los 26 nuevos incorporados este año, para que sigan invirtiendo capital por un futuro sostenible.

### ASUNTOS PÚBLICOS

En temas regulatorios hemos alcanzado varios hitos, como la resolución favorable a la Consulta Vinculante a la DG de Tributos sobre la regulación fiscal del Carried Interest; los avances en las Comisiones en Cascada más los límites a la inversión; la actualización de Procedimientos con CNMV en cuanto a secundarios, plazos, y cuentas globales; las propuestas para garantizar un marco jurídico claro, predecible y simplificado que atraiga inversiones extranjeras; las aportaciones a la Orden que regula la Certificación de las Startups-Empresas Emergentes, y la tramitación de la Solicitud para el "Foro Nacional de Empresas Emergentes" en representación de la industria del Capital Privado.

De igual modo hemos impulsado la colaboración público-privada con más recursos: 16ª convocatoria de Fond-ICO Global y nuevas líneas de financiación para empresas (líneas Empresas, Verde, Audiovisual y Vivienda), COFIDES y sus nuevos fondos FOCO y FIS para infraestructuras e impacto, y el European Tech Champions Initiative (ECTI), un fondo de fondos para empresas tecnológicas al que España contribuirá con 1.000M€.

### SOSTENIBILIDAD + IMPACTO

Continuamos con nuestra política de sostenibilidad e impacto con iniciativas como la renovación del "Certificado RSC alineado con los ODS" de Bureau Veritas, el Estudio del ecosistema de inversión de impacto en España (con la participación de 11 socios y 10 casos prácticos), la creación y puesta en marcha del "Comité de regulación en Sostenibilidad" (junto a Apex, EY, HSF, PwC y Valora), del Corporate Venture Capital (CVC) Chapter junto a Wayra, la presentación de la experiencia en Francia de los Fondos 90/10, la actualización del documento "Medidas para Transformar las Pymes y Startups" y, la participación de SpainCap en la Publicación "ESG Reporting Guidance" de Invest Europe.

### Oriol Pinya

Presidente de SpainCap /  
SpainCap Chairman

### CONOCIMIENTO + ESTUDIOS + FORMACIÓN

A lo largo del año hemos realizado nuevos cursos para los socios, como el M&A Academy con Deloitte para 60 alumnos junior o el Curso de Consejeros y Buen Gobierno con ICA para 25 alumnos senior. Ha habido nuevas ediciones del curso de Modelización Financiera con Modelandum, Prevención del Blanqueo de Capitales con Bergli Abogados y MIFID II con Altamar, Alantra, Arcano y Cuatrecasas con más de 260 participantes. Y se han celebrado seminarios especializados con Baker McKenzie, BNP Paribas, BME Scaleup, CACEIS, Creel, Deloitte, EY, FTI Consulting, IESE Business School, KWM y LPEA.

En cuanto a informes, publicamos el "Estudio de la Rentabilidad de los Fondos de Capital Privado en España 2022" junto a EY con la participación de más de 160 Fondos, "Spain Ecosystem Report 2023", "European Women in VC Report 2023", "Ecosistema Scaleup 2023" y el "IPEM 2023 Survey". Igualmente participamos de forma activa en la Mesa de Expertos de Madrid y seguimos apoyando al "Science Equity Summit" organizado por BeAble.

### PLAN SOCIAL

El Club Diversidad continúa con eventos junto a Level20, la adhesión a EJE&CON y actividades entre las dos asociaciones en Madrid y Barcelona.

Mantenemos las colaboraciones sociales con Junior Achievement (mentorías por parte de más de 20 Socios y con SpainCap miembro del Jurado que entregó el Premio a la Viabilidad a Findit App), la iniciativa Pro-bono Capital Privado con la Fundación Ayo y EY (35 Profesionales de 12 gestoras han invertido 250 horas en 25 emprendedores), y el apoyo con donativos al Banco de Alimentos.

Los Torneos de Golf (100 asistentes), Pádel (60) y la Carrera Solidaria SpainCap (110) registran cada año récords de asistencia.

### COMUNICACIÓN + EVENTOS + DIFUSIÓN

SpainCap ha incrementado su presencia en redes con más de 20.000 seguidores en LinkedIn y Twitter. También se han publicado 11 podcasts protagonizados por socios de Venture Capital & Private Equity y hemos activado la nueva versión de la web, haciéndola más ágil, interactiva y accesible, con 1.500 usuarios registrados, más de 7.000 usuarios nuevos y 24.000 visitas.

Hemos participado en más de 100 eventos en Avilés, Barcelona, Bilbao, Bruselas, Cannes, Granada, Londres, Madrid, Málaga, París, Salamanca, Santiago, Soria, Toledo, Valencia. Destacan el Congreso Anual en Barcelona con la visita privada al Health Hub del Hospital Sant Pau (300 asistentes), los Premios al Capital Privado con Deloitte e IESE Business School (250) y el desayuno "Compartiendo Mejores Prácticas" con los ganadores de esta edición y el "10th LPs&GPs Spanish Conference" con EY en Londres (inaugurado por el secretario general del Tesoro y con una participación de más de 100 gestores e inversores).

Deseamos que esta edición del Anuario os resulte útil y dar nuestro más sincero agradecimiento a **Alter Legal** un año más por su patrocinio y a todos los socios por su apoyo.



## VENTURE CAPITAL & PRIVATE EQUITY: PEOPLE + SMES + PROGRESS



SpainCap's portfolio now totals more than 3,000 companies employing almost 500,000 people, with €40 bn invested. Venture Capital & Private Equity investees continue to create more high-quality jobs, more innovation and more growth through internationalisation than the average in the Spanish economy. This is a reflection of the diversity of our investment strategies and our entrepreneurial spirit.

Aside from investing in new transactions that contribute towards the economic transformation of our country, we have provided support to our companies by working with integrity, transparency and diversity to ensure that our SMEs and start-ups have a positive impact on our society, driving progress.

At SpainCap, we support our fund managers so they can grow in size, compete and set up operations outside Spain, and we make every effort to ensure that international investors continue betting on our country. We also encourage our more than 285 members, including the 26 new members that joined this year, to continue investing capital for a sustainable future.

### PUBLIC AFFAIRS

We have achieved several milestones on the regulatory front, such as the favourable resolution of the Binding Consultation with the Directorate-General for Taxation about the tax treatment of Carried Interest; progress with regard to waterfall fee structures plus investment limits; the update of Procedures with the CNMV with regard to secondary markets, deadlines and global accounts; proposals to ensure a clear, predictable and simplified judicial framework to attract foreign investment; contributions to the Order regulating the Certification of Start-ups-Emerging Companies, and the processing of the Application for the "National Forum of Emerging Companies" on behalf of the Venture Capital & Private Equity industry.

We have likewise boosted public-private partnerships with more resources: 16th Call for Fond-ICO Global and new funding lines for companies (Companies, Green, Audiovisual and Housing lines), COFIDES and its new FOCO and FIS funds for infrastructures and impact, and the European Tech Champions Initiative (ECTI), a fund of funds of high-tech companies to which Spain will contribute €1 bn.

### SUSTAINABILITY + IMPACT

We have continued with our sustainability and impact policy through initiatives such as the renewal of the certificate awarded by Bureau Veritas recognising the alignment of our CSR management system with the SDGs, the study on the impact investing ecosystem in Spain (with the participation of 11 members and 10 case studies), the creation and commissioning of the Sustainability Regulatory Committee (together with Apex, EY, HSF, PwC and Valora), the Corporate Venture Capital (CVC) Chapter together with Wayra, the presentation of the 90/10 funds experience in France, the update of the "Measures to Transform SMEs and Start-ups" document and SpainCap's participation in Invest Europe's ESG Reporting Guidelines.

### José Zudaire

Director General de SpainCap /  
Managing Director of SpainCap

### INSIGHT + RESEARCH + TRAINING

Throughout the year, we have held new courses for members, such as M&A Academy with Deloitte for 60 junior students or the Course on Directors and Good Governance with ICA for 25 senior students. There have been new editions of the Financial Modelling course with Modelandum, the Anti-Money Laundering course with Bergli Abogados and the MiFID II course with Altamar, Alantra, Arcano and Cuatrecasas with more than 260 attendees. And specialised seminars were held with Baker McKenzie, BNP Paribas, BME Scaleup, CACEIS, Creel, Deloitte, EY, FTI Consulting, IESE Business School, KWM and LPEA.

In terms of reports, we have published the "Study on the Profitability of Venture Capital & Private Equity Funds in Spain 2022" together with EY with the participation of more than 160 funds, the "Spain Ecosystem Report 2023", the "European Women in VC Report 2023", "Ecosystem Scaleup 2023" and the "IPEM 2023 Survey". We have also actively participated in the Madrid Expert Roundtable and we continue supporting the "Science Equity Summit" organised by BeAble.

### SOCIAL PLAN

The Diversity Club continues with events together with Level20, joining EJE&CON and activities between the two associations in Madrid and Barcelona.

We maintain social collaborations with Junior Achievement (mentoring by more than 20 Members and with SpainCap as a member of the panel that awarded the Feasibility Award to Findit App), the Pro Bono Venture Capital & Private Equity Initiative with the Ayo Foundation and EY (35 professionals from 12 fund managers invested 250 hours in 25 entrepreneurs), and support for the Food Bank through donations.

The Golf Tournament (100 attendees), the Padel Tournament (60 attendees) and the SpainCap Solidarity Run (110 attendees) enjoy record attendance every year.

### COMMUNICATION + EVENTS + DISSEMINATION

SpainCap has increased its presence on social media with more than 20,000 followers on LinkedIn and Twitter. We have also published 11 podcasts featuring our Venture Capital & Private Equity partners and we have activated the new version of the website, making it more agile, interactive and accessible, with 1,500 registered users, more than 7,000 new users and 24,000 visits.

We have taken part in more than 100 events in Avilés, Barcelona, Bilbao, Brussels, Cannes, Granada, London, Madrid, Málaga, Paris, Salamanca, Santiago, Soria, Toledo, Valencia. Highlights include the Annual Congress in Barcelona with a private tour of the Health Hub of Hospital Sant Pau (300 attendees), the Venture Capital & Private Equity Awards with Deloitte and IESE Business School (250 attendees) and the "Sharing Best Practices" breakfast with the winners of this edition and the "10th LPs & GPs Spanish Conference" with EY in London (inaugurated by the secretary-general of the Treasury and attended by more than 100 GPs and LPs).

We hope you find this edition of the Yearbook useful and we would like to thank **Alter Legal** once again for their sponsorship and all members for their invaluable support.



# The Alternative Investment Law Firm

Alter Legal is a boutique law firm based in Madrid, formed by an experienced team of professionals specialised in fund formation and alternative investments including:

- Structuring private funds and investment vehicles in Spain, Luxembourg, Delaware, and other relevant private funds jurisdictions. Multi jurisdiction parallel funds, feeder/master structures, umbrella funds/sub-funds.
- Advising investors with respect to primary investments (over 1,000 transactions).
- Advising investors and GP's on secondary transactions and GP restructurings in different jurisdictions (over 200 transactions).
- Advising sponsors and investors on private equity transactions (buyouts, growth, minorities and Co-investmentes).
- Establishment of management/advisory investment structures.
- Agreements between sponsors and management teams. Management teams incentives. Structuring of investments and co-investments by sponsor/management team.
- Tax planning for the fund/investors/co-investors/sponsor-team. Tax optimization of the fund's investment/divestments.
- Regulatory advice: fund distribution, compliance advice to fund managers and advisers, and advice to institutional investors (banks, insurance companies and pension funds).

**If you wish more details of our bespoke advice capabilities, please visit us at [www.alterlegal.es](http://www.alterlegal.es)**



## La industria de Private Equity y Venture Capital en España



### Empleo

**514.165**

en las empresas españolas participadas por PE & VC.



### Rentabilidades de doble dígito

**11%**

de rentabilidad media en los fondos españoles desinvertidos de VC y PE<sup>1</sup>.



### Dimensión

**€48.335M**

fondos bajo gestión (€32.174M de gestoras internacionales).



### Tecnología

**Informática y Medicina**

han liderado la inversión del Private Equity y Venture Capital en 2022<sup>2</sup>.



### Extensión

**2.720**

empresas están actualmente participadas por nuestras gestoras.



### Creación de valor

**5º**

Puesto a nivel europeo por número de futuros unicornios<sup>3</sup>.



### Innovación

**Barcelona y Madrid**

dos polos de emprendimiento e innovación reconocidos a nivel mundial.



### Escala

**€37.626M**

invertidos (equity) en 3.068 empresas españolas en los últimos cinco años.



### Impulso

**90%**

de las empresas invertidas son pequeñas y medianas empresas.

<sup>1</sup>Dato correspondiente al fondo de fondos público, Fond ICO Global y extraído del estudio "Potencial del Capital Privado para las aseguradoras y fondos de pensiones en España". Publicado por SPAINCAP y BCG. Enero 2021.

<sup>2</sup>Por nº de inversiones.

<sup>3</sup>Según el estudio "Spanish Tech Ecosystem". Dealroom.

# QUIÉNES SOMOS

**SpainCap** es la asociación que agrupa a las entidades de Venture Capital & Private Equity en España, así como a sus inversores, incluyendo aseguradoras y fondos de pensiones. Los miembros de SpainCap invierten a medio y largo plazo en compañías no cotizadas, desde start ups a empresas consolidadas, aportando no solo financiación estable a través de capital, sino también innovación y apoyo en la gestión.

El fin de la patronal es conectar a todos los actores de la industria en España, representando sus intereses ante la Administración, medios de comunicación y opinión pública, tanto a nivel nacional como internacional, a través de alianzas y sinergias en Europa y el resto del mundo.

Entre sus objetivos está establecer un marco regulatorio adecuado para el sector y comunicar el impacto positivo de su actividad sobre el tejido industrial y la creación de empleo que genera. Adscrita al Pacto Mundial de la ONU, una de las princi-

pales misiones de **SpainCap** es impulsar la sostenibilidad entre sus socios y en las empresas en las que invierten. También promover el desarrollo profesional a través de programas de formación e impulsar activamente el conocimiento a través de la publicación de informes estadísticos y estudios de impacto económico y social, que demuestran el valor añadido que aporta este sector.

**SpainCap** engloba a más de 165 firmas nacionales e internacionales de Venture Capital & Private Equity, 95 proveedores de servicios y 20 socios inversores (Limited Partners).

Puedes acceder a información actualizada sobre sus actividades en la nueva y renovada página web (<https://spaincap.org/>), que se actualiza diariamente y cuenta con secciones exclusivas para socios. Además, SpainCap también mantiene una presencia activa en las redes sociales a través de su perfil en Twitter y LinkedIn.

## PUBLICACIONES

- Estudio de la rentabilidad de los fondos de capital privado en España 2022. Diciembre 2023
- Medidas para transformar las pymes y startups. Noviembre 2023
- Informe de actividad Venture Capital & Private Equity en España. 2023
- Inversión de impacto. Febrero 2023
- Spain Ecosystem Report 2023
- Premios al Capital Privado en España 2023
- Anuario SpainCap. Enero 2023
- Capital Privado y Creación de Empleo. Septiembre 2022
- "El papel de la mujer en el sector de Capital Privado en España". Marzo 2022

## EVENTOS

### Centrales:

- Congreso Anual SpainCap
- Premios al Capital Privado en España
- LPs&GPs Spanish Conference

### Internos:

- Juntas Directivas
- Asamblea General Anual
- Comités

### Formación/Cursos:

- Prevención del blanqueo, con Bergli Abogados
- Modelización, con Modelandum
- Mifid II, con Alantra, Altamar, Arcano y Cuatrecasas
- M&A academy by SpainCap, con Deloitte
- Consejeros/ Buen Gobierno, con ICA
- Seminarios especializados

### Deportivos y Networking:

- Encuentros de Verano y Navidad
- Torneos de Golf y Pádel
- Carrera Solidaria



# Building a Sustainable Future

## Propósito

Impulsamos la inversión de Capital Privado para apoyar la transición sostenible del tejido empresarial español, generando valor para los inversores y la sociedad.

## Misión

### Liderazgo en la transformación empresarial

Potenciamos la transformación de las empresas a través de la innovación. Actuamos como un agente de impacto positivo en la economía y en la sociedad.

### Excelencia profesional

Construimos una industria sólida colaborando con los reguladores y actores del mercado. Proponemos un marco de inversión seguro y rentable para los inversores.

### Sostenibilidad

Promovemos la inversión con criterios de sostenibilidad y análisis ASG (Ambiental, Social y de Buen Gobierno), reduciendo el riesgo de las compañías y generando un valor sólido a largo plazo.

### Diálogo y cultura de la inversión

Generamos un ecosistema abierto y dialogante que facilite el desarrollo de una cultura inversora en la sociedad.

## Valores

### Integridad

Confianza y buena fe en las relaciones de inversión. Fiabilidad y honestidad tanto personal como profesional.

### Transparencia

Fomentamos la transparencia y la divulgación de información que permita entender el valor de la inversión de Capital Privado.

### Diversidad

Apoyamos la diversidad en todos los ámbitos, integrando las diferentes cualidades, condiciones y capacidades de cada persona.

# JUNTA DIRECTIVA Y COMITÉS DE TRABAJO

**SpainCap** está administrada y gestionada por una Junta Directiva de doce miembros, que representa a la Asociación ante la Administración Pública y otras instituciones.

La Junta Directiva se renueva cada año en un 25%, saliendo de ella los socios que más antigüedad tienen dentro de la Junta, que serán sustituidos por nuevos asociados que hayan presentado previamente su candidatura.

La Junta Directiva actual se renovará en la Asamblea General Ordinaria de 2024 y estará vigente hasta 2025.

**SpainCap** funciona internamente con seis comités según su rama de actividad: Private Equity (Large Funds & Middle Market), Venture Capital, LPs-Inversores, Corporate Venture e Impacto y Sostenibilidad. Cada uno de ellos se organiza una o dos veces al año. Ahora son más abiertos, con miembros

permanentes y no permanentes, con unas normas de funcionamiento muy flexibles, con equipos distintos y con calidad en sus relaciones. La Inversión Responsable forma parte del ADN de **SpainCap**: tanto las gestoras como sus participadas han de ser sostenibles. Con los premios anuales al sector, la participación en la Cumbre sobre el Clima Madrid 2019, la Guía de Inversión Responsable y la Semana del Clima, Estudio del ecosistema de inversión de impacto en España 2023, demostramos la concienciación de las empresas participadas por nuestros fondos de Venture Capital & Private Equity y su compromiso con la sociedad. En la actualidad, además de seguir con sus donativos y colaboraciones, **SpainCap** sigue ampliando las líneas de acción de su Programa Social.

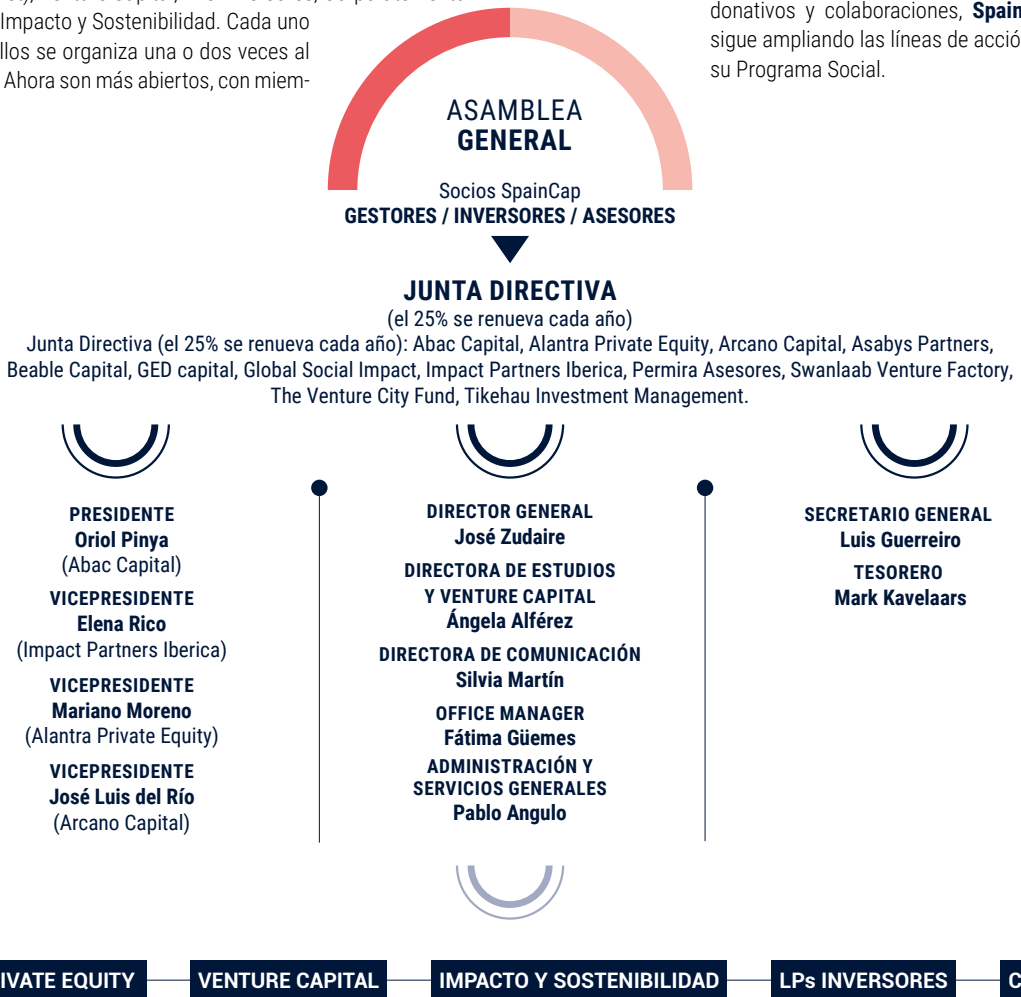

## SOCIOS

A principios de 2024, **SpainCap** integra a más de **167 socios gestores**, que representan aproximadamente el 90% de la actividad de Venture Capital & Private Equity existente en España, 94 socios asesores y 21 socios inversores (Limited Partners).

Los **Socios Gestores** son las sociedades u organismos cuya actividad y objeto social consiste, fundamentalmente, en la financiación de proyectos empresariales de pequeñas, medianas y grandes empresas mediante participaciones temporales en su capital social.

Los **Socios Inversores** (Limited Partners) son inversores institucionales o sociedades que invierten en capital privado, incluyendo, pero no limitando a fondos de pensiones, bancos, compañías aseguradoras, family offices y fondos soberanos.

Los **Socios Asesores** son las personas físicas, sociedades, entidades u organismos que contribuyen al desarrollo del capital privado en España ofreciendo servicios al sector. En este apartado se incluyen: bancos, despachos de abogados, consultores y asesores empresariales, universidades, escuelas de negocio, firmas de auditoría, intermediarios financieros, etc.

## NUEVOS SOCIOS

Desde la publicación del Anuario 2023, **SpainCap** ha dado la bienvenida a los siguientes socios:

Nuevos Socios Gestores		Nuevos Socios Asesores		Nuevos Socios Inversores	
Amazon Web Services	Amchor	Creel	Freshfields	Julius Baer	Cantomi
Big Sur Ventures	Aptimus	Grupo Sirt	Allfunds	Axxola	Crescenta
Sandman Capital	Fineco	CACEIS	Willis Towers Watson		
Adapta Capital	AYO Ventures	Simmons&Simmons	Catenon		
McWin	UMGI	IQVIA	IVC		
Bestinver	FORESIGHT				

## SPAINCAP CVC CHAPTER

La inversión de corporates en VC es una tendencia global en consolidación. El 79% de las compañías del Fortune 100 ya tienen un CVC y se espera que esta cifra y su participación en el total de inversión no pare de crecer en los próximos años. Los CVCs comparten muchas características con los VCs convencionales, pero hay otras que les diferencian: carácter estratégico de las inversiones, inclusión de capacidades de desarrollo de negocio, estructuras societarias y necesidades regulatorias específicas, perfiles en los equipos distintos, así como diferentes estructuras de incentivos.

El chapter de CVC ayudará al impulso y desarrollo de los CVCs en España y al crecimiento del ecosistema emprendedor. Entre sus objetivos están:

- Generar comunidad entre los diferentes CVCs de ecosistema español
- Compartir mejores prácticas
- Asuntos Públicos. Fomento de incentivos fiscales para desarrollo de actividad
- Compartir dealflow.
- Difundir la actividad de CVC a través de SpainCap
- Impartir sesiones de formación para los miembros de la comunidad
- Compartir retos a los que se enfrentan los CVC

## ¿Quiénes somos?

Integra a más de **167** entidades nacionales e internacionales de Venture Capital & Private Equity

Promueve los máximos niveles de profesionalidad entre sus miembros

La Asociación Española de Venture Capital & Private Equity (SpainCap) fue creada en **1986**

**94** proveedores de servicios  
**21** inversores institucionales

- Transparencia
- Buen gobierno
- Buenas prácticas

## ¿Qué es el Venture Capital?

Es la inversión en empresas de nueva creación y otras empresas en fase inicial. Los inversores de capital riesgo financian el crecimiento de un proyecto empresarial desde sus fases iniciales. El Venture Capital se asocia normalmente a startups tecnológicas o con un fuerte componente innovador.

## ¿Qué es el Private Equity?

Las inversiones de Private Equity se dirigen a empresas que no cotizan en bolsa con el objetivo de contribuir a su crecimiento o a su desarrollo ulterior. Las PYME son las principales beneficiarias de este tipo de inversiones.

### Capital de Desarrollo

Financiar el crecimiento de empresas rentables. Los fondos pueden utilizarse para la adquisición de activos fijos, para aumentar el capital circulante para los mercados. Se trata de inversiones de mayor envergadura y con menor incertidumbre debido a la existencia de datos históricos.

### Capital de sustitución

La empresa de capital riesgo sustituye a una parte del accionariado actual. Es frecuente en empresas familiares y en situaciones de sucesión.

### Adquisiciones apalancadas (LBO)

Adquisición de empresas utilizando una cantidad significativa de fondos prestados, para pagar el precio de compra de la empresa. Estos fondos están garantizados en parte por los propios activos de la empresa adquirida. La otra parte es capital aportado por los inversores en la operación, que pasarán a ser propietarios.

### Reestructuración del capital/Inversión de reconversión

Inversiones en empresas que atraviesan dificultades durante un largo periodo de tiempo y necesitan recursos financieros para llevar a cabo cambios importantes que les permitan sobrevivir.



# INTERNACIONAL + ALIANZAS

SpainCap mantiene un compromiso firme con la promoción de su presencia en el ámbito internacional. Para lograr este objetivo, se han implementado una serie de iniciativas clave como:

- **Colaboración Internacional:** SpainCap estableció en 2018 un Memorando de Entendimiento (MoU) con asociaciones homólogas de otros países. Este acuerdo de colaboración involucra a asociaciones como ABVCAP, ACVC, AIFI, Amexcap, APCRI, Arcap, ColCapital, CVCA, France Invest, IATI, IDB / LAB, LAVCA, LPEA, PECAP y Venecapital. La comunicación constante con estas organizaciones promueve la cooperación en el ámbito del Venture Capital y el Private Equity. En 2023, se celebraron reuniones con Invest in Spain, Invest in Colombia, Invest in Bogotá, BID Lab, UruCap y BEI y se organizó la "Invest Europe Chair's Dinner Madrid 2023".
- **Comunidad en LinkedIn:** Para fortalecer aún más la colaboración entre los países miembros del MoU, SpainCap creó una comunidad en LinkedIn exclusiva para sus integrantes. Esta plataforma permite el intercambio de ideas, información y la posibilidad de plantear consultas, promoviendo el desarrollo de negocios internacionales.
- **Participación en Eventos Internacionales:** SpainCap se involucra activamente en eventos a nivel internacional, como congresos y encuentros de inversores. Algunos ejemplos

incluyen la participación en el IPEM de Cannes y en el de París (con presencia de stand SpainCap y reuniones paralelas con socios), el "LPs&GPS Spanish Conference" en Londres junto a EY, la Alianza del Pacífico, EVPA Annual Conference, reuniones con Invest Europe en Bruselas sobre Asuntos Públicos, Venture Capital Forum y otros congresos anuales de asociaciones afiliadas al MoU. Estas interacciones contribuyen a reforzar el sector de Venture Capital y Private Equity en España. Además, el presidente del Comité de Venture Capital de Spaincap, ha participado en eventos en Miami, Nueva York (con LAVCA), Chile (Cumbre de ACVC) y Perú (Encuentro de Inversiones en Alta Tecnología, Promperú).

SpainCap ha celebrado el quinto aniversario de su MoU, un acuerdo que ha dado lugar a una familia diversa de 16 miembros distribuidos por todo el mundo. Estos miembros colaboran activamente intercambiando información, generando oportunidades de negocio y fomentando el desarrollo de procesos de formación en el ámbito financiero. Para conocer mejor a las asociaciones que forman parte del MoU, te invitamos a visitar la página X, donde encontrarás datos ampliados sobre cada una de ellas.

Este compromiso con la colaboración internacional continua el avance de SpainCap en el fortalecimiento de las relaciones globales en Venture Capital y Private Equity.





## CLUB DIVERSIDAD

El **objetivo** es impulsar medidas en la industria del Capital Privado que promuevan la igualdad y la diversidad, crear conciencia y materializar ideas e iniciativas entre las gestoras de Venture Capital & Private Equity y sus participadas.

SpainCap creó en 2021 el **Club Diversidad** en un evento que reunió a más de 70 socios. Este Club tiene como objetivo centralizar los esfuerzos y acciones en este aspecto, buscando la eficiencia y el mayor impacto positivo posible en la sociedad. El objetivo es fomentar la diversidad dentro de las gestoras de capital privado y sus participadas en España mediante la celebración de eventos enfocados a este tema y la participación/elaboración de publicaciones que promuevan estos principios.

**El Club está presidido por Elena Rico (Managing Partner en Impact Partners Ibérica)** y forman parte del mismo Oriol Pinya (Abac Capital) como vicepresidente, Natividad Sierra (Directora de Inversores de Corpfin Capital), Silvia Bruno (Executive Director & Board member / Energy-Telecom Technology & Innovation en Red Eléctrica), Mercedes Storch (Head Of International Relations en AXIS Participaciones Empresariales), José Zudaire (Director General de SpainCap) y Silvia Martín (Directora de Comunicación de SpainCap).

Las primeras acciones que desarrolló este Comité fueron la publicación del estudio **“El papel de la mujer en el sector del Capital Privado en España”** junto a Atravía, Boyden y ESADE y la participación con un panel en el evento “Mujer, yo invierto en ti” organizado por el Alto Comisionado de España Nación Emprendedora con motivo del **Día Internacional de la Mujer Emprendedora**. También hemos pasado a formar parte de **EJE&CON**, la Asociación Española de Ejecutiv@s y Consejer@s, para promover el buen gobierno corporativo. En octubre se celebró un evento en Barcelona, que reunió a más de 90 personas, organizado por SpainCap y EJE&CON, para promover la presencia de mujeres en puestos directivos en capital privado. En 2024 se celebrará en Madrid otra actividad por parte de ambas asociaciones.

Para 2024 se iniciará un nuevo ciclo de colaboraciones con la **Fundación Junior Achievement**, entre las que se encuentran actividades de mentorizaje para niños y niñas en edad escolar. Junior Achievement desarrolla programas en más de 120 países y en 30 idiomas, beneficiando a más de 10 millones y medio de jóvenes cada año para potenciar el talento de los jóvenes y dotarles de las habilidades necesarias para lograr una exitosa transición a la empleabilidad. Spaincap, miembro del jurado de Junior Achievement, entregó en junio en la Competición Nacional de Emprendimiento el “Premio SpainCap a la Viabilidad” a Findit App, de la Universidad Francisco de Vitoria de Madrid.

SpainCap también ha lanzado la tercera edición, junto con la **Fundación AYO e EY**, de la iniciativa **Pro Bono Capital Privado**, creada para conectar el sector del Capital Privado y proyectos con impacto social. El objetivo de esta propuesta es impulsar proyectos de impacto social, conectando necesidades de asesoramiento profesional de este tipo de empresas con gestoras de Capital Privado para que, de forma Pro Bono, ofrezcan apoyo en la gestión durante tres meses. En las pasadas ediciones se han abordado más de 15 proyectos que han incluido a un total de 12 gestoras y 35 profesionales que han colaborado con más de 250 horas de trabajo. Los distintos proyectos, que incluyeron a más de 25 emprendedores y agentes de cambio, han estimulado el desarrollo de capacidades, la resolución de necesidades y la sensibilización, implicación y cohesión social a través de diversas acciones.





BUREAU  
VERITAS

Bureau Veritas Certification

# Certificación

Concedida a

## SPAINCAP

C/ PRINCIPE DE VERGARA 55-28006- MADRID-ESPAÑA

Bureau Veritas Certification certifica que el Sistema de Gestión ha sido auditado y la Memoria de Gestión ha sido verificada y han sido encontrados conformes con los requisitos de la norma:

NORMA DE BUREAU VERITAS  
(Revisión 0 Septiembre 2019)

### SISTEMA DE GESTION DE LA RSC ALINEADO CON LOS OBJETIVOS PARA EL DESARROLLO SOSTENIBLE

(Considerando las Expectativas de los grupos de interés)

El Sistema de Gestión se aplica a:

Representación de la industria de Venture Capital y Private Equity  
en España.

Número del certificado: ES141907-1

Aprobación original: 20-12-2022

Certificado en vigor: 20-12-2023

Caducidad del certificado: 19-12-2025

La validez de este certificado está sujeta a la realización en plazo de las auditorías de seguimiento anuales.

Este certificado está sujeto a los términos y condiciones generales y particulares de los servicios de certificación



Bureau Veritas Iberia S.L.  
C/ Valportillo Primera 22-24, Edificio Caoba, 28108 Alcobendas - Madrid, España

## Private Equity and Venture Capital industry in Spain



### Employment

**514,165**

employees in Spanish companies invested by PE & VC.



### Double-digit returns

**11%**

average return on Spanish funds divested from VC and PE<sup>1</sup>.



### Dimension

**€48,335M**

funds under management (€28,653M from international GP's).



### Technology

## Technology and Medicine

have led Private Equity & Venture Capital investment in 2022<sup>2</sup>.



### Deep

**2.720**

portfolio companies are currently supported by our GP's.



### Value creation

**5º**

ranked 5th in Europe by number of future unicorns<sup>3</sup>.



### Innovation

## Barcelona and Madrid

two world-renowned centers of entrepreneurship and innovation.



### Scale

**€37,626M**

invested (equity) in 2,999 Spanish companies in the last five years.



### Impulse

**90%**

of the portfolio companies are SMEs.

<sup>1</sup>Data corresponding to the public fund of funds, Fond ICO Global and extracted from the study "Potential of Venture Capital & Private Equity for Insurers and Pension Funds in Spain". Published by SpainCap and BCG. January 2021.

<sup>2</sup>By number of investments.

<sup>3</sup>According to the study "Spanish Tech Ecosystem". Dealroom.

## ABOUT US

**SpainCap** is the association that brings together Venture Capital & Private Equity entities in Spain, as well as their investors, including insurance companies and pension funds. SpainCap members make medium- to long-term investments in unlisted companies, from start-ups to well-established companies, providing not only stable financing through equity but also innovation and management support.

The aim of the association is to connect all industry stakeholders in Spain, representing their interests before the Government, the media and public opinion, both nationally and internationally, through alliances and synergies in Europe and the rest of the world.

One of its objectives is to set out an adequate regulatory framework for the sector and to convey the positive impact of its activity on the industrial sector and the jobs it creates. As a

member of the UN Global Compact, one of **SpainCap's** main missions is to promote sustainability among its members and in the companies in which they invest. It also promotes professional development through training programmes and actively fosters knowledge through the publication of statistical reports and economic and social impact studies, which demonstrate the added value provided by this sector.

**SpainCap** brings together more than 165 national and international Venture Capital & Private Equity, 95 service providers and 20 investor members (Limited Partners).

You can access updated information on its new and redesigned website (<https://spaincap.org/>), which is updated daily and has exclusive sections for members. SpainCap also maintains an active presence on social media through its profile on Twitter and LinkedIn.

## PUBLICATIONS

- Study on the profitability of Venture Capital & Private Equity funds in Spain 2022. December 2023
- Measures to transform SMEs and start-ups. November 2023
- Report on Venture Capital & Private Equity activity in Spain. 2023
- Impact investing. February 2023
- Spain Ecosystem Report 2023
- Venture Capital & Private Equity Awards in Spain 2023
- SpainCap Yearbook. January 2023
- Venture Capital & Private Equity and job creation. September 2022
- "The role of women in the Spanish Venture Capital & Private Equity sector". March 2022

## EVENTS

### Main:

- Annual SpainCap Congress
- Venture Capital & Private Equity Awards in Spain
- LPs & GPs Spanish Conference

### Internal:

- Management Board Meetings
- Annual General Meeting
- Committee Meetings

### Training/Courses:

- Anti-Money Laundering, with Bergli Abogados
- Modelling, with Modelandum
- MiFID II, with Alantra, Altamar, Arcano and Cuatrecasas
- M&A Academy by SpainCap, with Deloitte
- Directors/Good Governance, with ICA
- Specialised seminars

### Sports and Networking:

- Summer and Christmas events
- Golf and Padel Tournaments
- Solidarity Run



# Building a Sustainable Future

## Purpose

We promote Venture Capital & Private Equity investment to support the sustainable transition of the Spanish business network, creating value for investors and society.

## Mission

### Leadership in business transformation

We encourage the transformation of companies through innovation. We act as a positive impact agent on the economy and society.

### Professional excellence

We build a strong industry by collaborating with regulators and market stakeholders. We provide a secure and profitable investment framework for investors.

### Sustainability

We support investment with sustainability criteria and ESG (Environmental, Social and Good Governance) analysis, thereby reducing company risk and creating solid long-term value.

### Dialogue and investment culture

We foster dialogue and an open ecosystem to facilitate the development of an investment culture in society.

## Values

### Integrity

Trust and good faith in investment relationships. Reliability and honesty, both personal and professional.

### Transparency

We encourage transparency and the disclosure of information to better understand the value of Venture Capital & Private Equity investment.

### Diversity

We support diversity in all areas, integrating the different qualities, conditions and abilities of each person.

# MANAGEMENT BOARD AND WORKING COMMITTEES

**SpainCap** is administered and managed by a Management Board with twelve members, which represents the Association before the Public Administration and other institutions.

Twenty-five percent of the Management Board is renewed every year, with the longest-serving members leaving the Board and being replaced with new members who have previously submitted their application.

The current Management Board will be renewed at the Ordinary General Meeting in 2024 and will remain in office until 2025.

**SpainCap** operates internally with six committees according to their branch of activity: Private Equity (Large Funds & Middle Market), Venture Capital, LPs-Investors, Corporate Venture and Impact and Sustainability. Each commi-

tee meets once or twice a year. They are now more open, with permanent and non-permanent members, very flexible operating rules, different teams and quality relationships. Responsible Investment is part of **SpainCap's** DNA: both fund managers and their investees must be sustainable. With the annual sector awards, participation in the Climate Summit 2019 in Madrid, Responsible Investment Guide and Climate Week, study on the impact investing ecosystem in Spain 2023, we demonstrate the awareness of our Venture Capital & Private Equity investees and their commitment to society. At present, aside from continuing with its donations and collaborations, **SpainCap** continues to broaden the lines of action of its Social Programme.



## MANAGEMENT BOARD (25% is renewed every year)

Management Board (25% is renewed every year): Abac Capital, Alantra Private Equity, Arcano Capital, Asabys Partners, Beable Capital, GED Capital, Global Social Impact, Impact Partners Iberica, Permira Asesores, Swanlaab Venture Factory, The Venture City Fund, Tikehau Investment Management.



**CHAIRMAN**  
**Oriol Pinya**  
(Abac Capital)

**VICE CHAIRWOMAN**  
**Elena Rico**  
(Impact Partners Iberica)

**VICE CHAIRMAN**  
**Mariano Moreno**  
(Alantra Private Equity)

**VICE CHAIRMAN**  
**José Luis del Río**  
(Arcano Capital)



**MANAGING DIRECTOR**  
**José Zudaire**

**DIRECTOR OF RESEARCH AND VENTURE CAPITAL**  
**Ángela Alférez**

**DIRECTOR OF COMMUNICATIONS**  
**Silvia Martín**

**OFFICE MANAGER**  
**Fátima Güemes**

**ADMINISTRATION AND GENERAL SERVICES**  
**Pablo Angulo**



**SECRETARY-GENERAL**  
**Luis Guerreiro**

**TREASURER**  
**Mark Kavelaars**



# MEMBERS

As of the beginning of 2024, **SpainCap** boasts **167 VC&PE members**, representing approximately 90% of the Venture Capital & Private Equity activity in Spain, 94 advisory members and 21 investor members (Limited Partners).

**VC&PE Members** are the companies whose activity and corporate purpose essentially consists in the financing of business projects of small and medium-sized enterprises through temporary shares in their capital.

**Investor Members** (Limited Partners) are institutional investors or entities that invest in VC&PE, including (but not limited to) banks, insurance companies, family offices and sovereign funds.

**Advisory Members** are natural persons, companies, entities or organisations that contribute to the development of Venture Capital & Private Equity in Spain by providing services to the sector. These include: banks, law firms, consultants and business advisers, universities, business schools, auditing firms, financial intermediaries, etc.

# NEW MEMBERS

Since the publication of the 2023 Yearbook, **SpainCap** has welcomed the following members:

New VC&PE Members		New Advisory Members		New Investor Members	
Amazon Web Services	Amchor	Creel	Freshfields	Julius Baer	Cantomi
Big Sur Ventures	Aptimus	Grupo Sirt	Allfunds	Axxola	Crescenta
Sandman Capital	Fineco	CACEIS	Willis Towers Watson		
Adapta Capital	AYO Ventures	Simmons&Simmons	Catenon		
McWin	UMGI	IQVIA	IVC		
Bestinver	FORESIGHT				

# SPAINCAP CVC CHAPTER

Corporate VC investment is a global trend that has gained a lot of traction. Seventy-nine percent of Fortune 100 companies already have CVC and this figure and their share of total investment is expected to grow steadily in the coming years. CVCs share many characteristics with traditional VCs, but there are others that set them apart: the strategic nature of investments, inclusion of business development capabilities, specific corporate structures and regulatory needs, different team profiles, as well as different incentive structures.

The CVC chapter will contribute towards the promotion and development of CVCs in Spain and the growth of the entrepreneurial ecosystem. Its objectives include:

- Build community among the different CVCs in the Spanish ecosystem
- Share best practices
- Public Affairs. Promote tax incentives for the development of the activity
- Share deal flow.
- Disseminate CVC activity through SpainCap
- Provide training sessions for members of the community
- Share challenges faced by CVC

## Who are we?

The Spanish Venture Capital & Private Equity Association (SpainCap) was created in **1986**

It comprises more than **167** national and international Venture Capital & Private Equity firms

Promoting professional standards among its members

**94** Service providers  
**21** Institutional investors

- Transparency
- Good governance
- Good practices

## What is Venture Capital?

Venture capital is investment in start-ups and other early-stage companies. Venture capitalists finance the growth of a business project from its early stages. Venture Capital is usually associated with tech start-ups or start-ups with a strong innovative component.

## What is Private Equity?

Private Equity investments are aimed at unlisted companies in order to contribute to their growth or further development. SMEs are the main beneficiaries of this type of investment.

### Growth Capital

Growth capital finances the growth of profitable companies. Funds can be used for the acquisition of fixed assets, to increase working capital for the markets. These are larger investments with less uncertainty due to the existence of historical data.

### Replacement capital

The venture capital firm replaces part of the current shareholder base. This is common in family businesses and succession situations.

### Leveraged buyouts (LBO)

These involve the acquisition of companies using a significant amount of borrowed funds to pay for the purchase price of the company. These funds are partially guaranteed by the acquired company's own assets. The other part is equity provided by the investors in the transaction, who will then take ownership.

### Capital restructuring/Turnaround investing

Investments in companies experiencing difficulties for an extended period of time which are in need of financial resources to make major changes in order to survive.



## INTERNATIONAL + PARTNERSHIPS

SpainCap is firmly committed to promoting its presence on the international stage. To achieve this goal, it has implemented a series of key initiatives such as:

- **International Collaboration:** In 2018, SpainCap entered into a Memorandum of Understanding (MoU) with equivalent associations in other countries. This collaboration agreement involves associations such as ABVCAP, ACVC, AIFI, Amexcap, APCRI, Arcap, ColCapital, CVCA, France Invest, IATI, IDB / LAB, LAVCA, LPEA, PECAP and Venecapital. Ongoing communication with these organisations promotes cooperation in the field of Venture Capital and Private Equity. In 2023, meetings were held with Invest in Spain, Invest in Colombia, Invest in Bogotá, BID Lab, UruCap and BEI and the “Invest Europe Chair’s Dinner Madrid 2023” was organised.

- **LinkedIn Community:** To further strengthen collaboration among the member countries of the MoU, SpainCap created a LinkedIn community exclusively for its members. This platform allows the exchange of ideas, information and the chance to raise queries, promoting international business development.

- **Participation in International Events:** SpainCap is actively involved in international events such as congresses and investor meetings. Some examples include participation

in IPEM in Cannes and Paris (with a SpainCap stand and parallel meetings with members), the “LPs & GPS Spanish Conference” in London together with EY, the Pacific Alliance, the EVPA Annual Conference, meetings with Invest Europe in Brussels about Public Affairs, the Venture Capital Forum and other annual congresses of associations affiliated with the MoU. These interactions contribute towards strengthening the Venture Capital and Private Equity in Spain. What’s more, the chairperson of SpainCap’s Venture Capital Committee has taken part in events in Miami, New York (with LAVCA), Chile (ACVC Summit) and Peru (Promperú, a high-tech investment event).

SpainCap has celebrated the fifth anniversary of its MoU, an agreement that has given rise to a diverse family of 16 members spread across the globe. These members actively collaborate by exchanging information, creating business opportunities and fostering the development of training processes in the financial sector. To learn more about the associations forming part of the MoU, we invite you visit page X, where you’ll find more information about each of them.

This commitment to international collaboration continues SpainCap’s progress in strengthening global relationships in Venture Capital and Private Equity.

**MEMORANDUM OF UNDERSTANDING**  
**Madrid, May 29th of 2018**

**BID | LAB**  
 BID | LAB

**abvcap**  
 Brazilian Private Equity & Venture Capital Association

**ACVC**  
 Asociación Chilena de Venture Capital

**AIFI**  
 Asociación Italiana del Private Equity, Venture Capital & Private Debt

**AMEXCAP**  
 Mexican Association of PE & VC Funds

**APCRI**  
 ASOCIACIÓN PORTUGUESA DE CAPITAL DE RISCO

**ARCAP**  
 Asociación Argentina de Capital Privado, Emprendedor y Semilla

**ColCapital**  
 Asociación Colombiana de Fondos de Capital Privado

**CVCA**  
 CANADIAN VENTURE CAPITAL PRIVATE EQUITY ASSOCIATION

**France Invest**  
 Association des investisseurs pour le croissance

**IATI**  
 Israel Advanced Technology Industries

**LAVCA**  
 The Association for Private Capital Investment in Latin America

**LPEA**  
 THE LEADERSHIP VOICE OF PRIVATE CAPITAL

**PECAP**  
 Asociación Peruana de Capital Semilla y Emprendedor

**Venecapital**  
 Asociación Venezolana de Capital Privado  
 Venezuelan Association of Private Capital

**SPAINCAP**  
 Capital por un Futuro Sostenible





## DIVERSITY CLUB

The **objective** is to push for measures in the Venture Capital & Private Equity industry that promote equality and diversity, raise awareness and bring ideas and initiatives to fruition among the Venture Capital & Private Equity fund managers and their investees.

SpainCap created the **Diversity Club** in 2021 at an event that brought together more than 70 members. This Club aims to focus efforts and actions in this area, seeking efficiency and the greatest positive impact on society. The objective is to promote diversity among the Venture Capital & Private Equity fund managers and their investees in Spain by holding diversity events and participating/creating publications that promote these principles.

**The Club is chaired by Elena Rico (Managing Partner at Impact Partners Ibérica)** and includes Oriol Pinya (Abac Capital) as vice chairman, Natividad Sierra (Director of Investors at Corpfin Capital), Silvia Bruno (Executive Director & Board member / Energy-Telecom Technology & Innovation at Red Eléctrica), Mercedes Storch (Head of International Relations at AXIS Participaciones Empresariales), José Zudaire (Managing Director of SpainCap) and Silvia Martín (Director of Communication of SpainCap).

The initial actions carried out by this Committee were the publication of the study on **“The Role of Women in the Spanish Venture Capital & Private Equity Sector”** together with Atravia, Boyden and ESADE and participation with a panel at the “Woman, I’m Investing in You” event organised by the High Commissioner for Spain Entrepreneurial Nation to mark the occasion of **Women’s Entrepreneurship Day**. We also joined **EJE&CON**, the Spanish Association of (Male and Female) Executives and Directors, to promote good corporate governance. In October, an event that brought together more than 90 people was held in Barcelona. It was organised by SpainCap and EJE&CON to promote the presence of women in management positions in Venture Capital & Private Equity. In 2024, another activity will be held in Madrid by both associations.

A new series of partnerships with the **Junior Achievement Foundation** will begin in 2024, including mentoring activities for school-age children. Junior Achievement runs programmes in more than 120 countries and in 30 languages, reaching more than 10.5 million young people every year to empower young talent and give them the necessary skills to successfully transition into the labour market. Spaincap, a member of the Junior Achievement panel, presented the “SpainCap Feasibility Award” to Findit App, from the Francisco de Vitoria University in Madrid, during the National Entrepreneurship Competition in June.

SpainCap, together with the **AYO Foundation and EY**, has also launched the **Pro Bono Venture Capital & Private Equity** initiative, created to connect the Venture Capital & Private Equity sector and projects with a social impact. It is aimed at promoting projects with a social impact, connecting the professional advisory needs of these types of companies with Venture Capital and Private Equity fund managers who offer management support for three months pro bono. More than 15 projects were carried out in the past editions, involving a total of 12 fund managers and 35 professionals who collaborated with more than 250 hours of work. The different projects, which included more than 25 entrepreneurs and change agents, have stimulated the development of skills, the resolution of needs and awareness, engagement and social cohesion through different actions.



BUREAU  
VERITAS

Bureau Veritas Certification

# Certification

Awarded to

## SPAINCAP

C/ PRINCIPE DE VERGARA 55-28006- MADRID-ESPAÑA

Bureau Veritas Certification certifies that the Management System and company's report have been audited and found to be in accordance with the requirements of standard:

BUREAU VERITAS STANDARD  
(Rev 0 September 2019)

### CSR MANAGEMENT SYSTEM ALIGNED WITH THE SUSTAINABLE DEVELOPMENT GOALS

(Considering the expectations of the stakeholders)

Scope of certification:

Representation of Venture Capital and Private Equity industry  
in Spain.

Certificate Number: ES141907-1

Original approval date: 20-12-2022

Effective date: 20-12-2023

Certificate expiration date: 19-12-2025

The validity of this certificate is subject to annual surveillance audits  
This certificate is valid, subject to the general and specific terms and conditions of  
certification services



Bureau Veritas Iberia S.L.

C/ Valportillo Primera 22-24, Edificio Caoba, 28108 Alcobendas - Madrid, España

1/1



**SPAINCAP**

Capital por un Futuro Sostenible

# Entidades Venture Capital

	Entidad VC Entity	Subsector
<b>GENERALISTAS PÚBLICOS (ÁMBITO NACIONAL)</b>	AXIS PARTICIPACIONES EMPRESARIALES	Sin preferencias
	C.D.T.I.- CENTRO PARA EL DESARROLLO TECNOLÓGICO Y LA INNOVACIÓN E.P.E.	Base tecnológica
	EURAZEO	Biotecnología y Ciencias de la vida, Electrónica, Energía, Hostelería/Ocio, Infraestructuras, Productos de Consumo, Recursos Naturales, Sanidad/ Actividades sanitarias, Servicios de consumo, Servicios Financieros/Fintech, Servicios Industriales, Digital
	NEOTEC CAPITAL RIESGO	Biotecnología, Comunicaciones, Informática, Electrónica, Alta Tecnología e Internet
	SEPIDES	Industrial, Medioambiente, Energías renovables y Servicios
<b>GENERALISTAS PÚBLICOS (ÁMBITO REGIONAL)</b>	EMPRESA NACIONAL DE INNOVACIÓN (ENISA)	Proyectos innovadores de todos los sectores excepto inmobiliario y financiero
	EXTREMADURA AVANTE INVERSIONES	Todos excepto inmobiliario y financiero
	GESTIÓN DE CAPITAL RIESGO DEL PAÍS VASCO	Todos
	INNOVA VENTURE	Preferentemente sectores tecnológicos y emergentes: Biotecnología, salud, TICs, energía y otros
	INSTITUT CATALÁ DE FINANCES CAPITAL (ICF)	Todos
	SEED CAPITAL DE BIZKAIA	Diversificación de sectores
	SOCIEDAD DE DESARROLLO DE NAVARRA (SODENA)	Biotecnología, EERR, Sostenibilidad, Industria 4.0, Agroalimentación y TIC
	SOCIEDAD PARA EL DESARROLLO DE LAS COMARCAS MINERAS, S.A. (SODECO)	Sin preferencias
	SOCIEDAD PARA EL DESARROLLO INDUSTRIAL DE ARAGÓN (SODIAR)	Sin preferencias
	SOCIEDAD PARA EL DESARROLLO INDUSTRIAL DE CASTILLA -LA MANCHA (SODICAMAN)	Industrial, Agroalimentario, Energías renovables, Nuevas Tecnologías, Investigación e Innovación, Turismo, Ciencias de la vida
	SOCIEDAD PARA EL DESARROLLO INDUSTRIAL DE EXTREMADURA (SODIEX)/SEPIDES	Sectores con ventajas competitivas en la región
	SOCIEDAD REGIONAL DE PROMOCIÓN DEL PRINCIPADO DE ASTURIAS (SRP)	Todos excepto inmobiliario y financiero
	VIGO ACTIVO	Sin preferencias
	XESGALICIA	Sin preferencias
<b>TIC Y DIGITAL</b>	4FOUNDERS CAPITAL	Internet y nuevas tecnologías
	ADARA VENTURES	Cybersecurity, Big Data & Analytics, Infrastructure, SaaS, and other Digital Enterprise areas
	ALDEA VENTURES	Cualquier sector de actividad
	ALL IRON VENTURES	Internet/digital
	ANGELS CAPITAL	Multisectorial
	ATHOS CAPITAL	Marketplace, SAAS

<b>Preferencia Geográfica</b> Geographical Preference	<b>Fase Preferente</b> Stage	<b>Pág.</b> Page
España	Capital Expansion, Nueva ejecución	106
Españ	Semilla, Arranque y Expansión	118
Europe / US	All	147
España	Semilla, Arranque, Expansión/Desarrollo	194
España	Expansión, sin descartar otras fases de desarrollo empresarial	218
España	Early Stage (semilla, start-up y other early stages) y Late Stage	140
Extremadura, resto de España e internalización de la empresa	Expansión, Desarrollo	149
País Vasco	Semilla, Start up, Other early stages & Late Stage	159
Andalucía	Arranque y primeras etapas de expansión	172
Empresas con operativa en Cataluña	Growth & Venture	173
Bizkaia	Start-up	217
Navarra	Early stage (Semilla, Startup y Other early stage) y Late stage (capital crecimiento-desarrollo)	220
Zonas mineras del Caudal y del Nalón	Semilla, Start up, Late Stage	221
Aragón	Start up, Other early stage, Late stage, Capital Desarrollo	222
Castilla-La Mancha	Arranque / Expansión	223
Extremadura	Empresas nueva creación, ampliaciones	224
Asturias	Start up, Early Stage y Late Stage, Growth.	225
Galicia	Semilla, Arranque, Expansión y Buy-outs.	240
Galicia	Arranque y Expansión	243
España	Semilla, start up, Early Stage, Late Stage	80
Spain, UK, Portugal, France, and Ireland	Early (Start-Up & other early stages)	86
Europa	Fondos y compañías en series A, B y C	89
España, Europa	Early stage (semilla, startup, other)	90
España	Semilla: inversión en empresas con al menos 6 meses de tracción	96
España	Seed / Early stage	104

# Entidades Venture Capital

	Entidad VC Entity	Subsector
<b>TIC Y DIGITAL</b>	AXON PARTNERS GROUP	TIC e industrial
	BANKINTER CAPITAL RIESGO	Generalista salvo en fases iniciales donde existe orientación tecnológica (TIC e industria)
	BEWATER ASSET MANAGEMENT	TIC, Digital, Industria y ciencias de la vida
	BONSAI PARTNERS S.G.E.I.C.,S.A.	
	BULLNET CAPITAL	Comunicaciones, informática, electrónica y alta tecnología
	CARDUMEN CAPITAL	Inteligencia Artificial, Big Data/IOT, Visión Artificial/Sensores, Ciberseguridad, Alta Tecnología
	EASO VENTURES	Industria, energía, tecnología y transporte
	ENCOMENDA SMART CAPITAL	TIC
	INVEREADY ASSET MANAGEMENT	Biotecnología, Nanotecnología, Aparatos Médicos, Energías renovables, Software avanzado, Tecnologías de la Información y Comunicación
	JME VENTURE CAPITAL	Sin preferencias
	K FUND	Internet
	KIBO VENTURES PARTNERS SGEIC, SA	Sector Digital
	MUNDI VENTURES	B2B, Deeptech, Insurtech
	NAUTA CAPITAL	Enterprise Software, SaaS, Business to Business Propositions and Selected consumer plays
	NOSO CAPITAL SGEIC S.A	Consumo, Industriales, Recursos Naturales, Alimentación y bebidas, Automoción y robótica
	ONA CAPITAL PRIVAT	Alimentación y bebidas, Energía, Internet, Productos de Consumo, Productos Industriales, Retail y otros
	SABADELL VENTURE CAPITAL	Empresas del sector tecnología (Enterprise Software, Ciberseguridad, IoT, IA, Hardware, etc..) o digital (gaming, e-commerce, market place, clasificados...)
	SAMAIPATA	Marketplaces & market networks
	SEAYA	Nuevas tecnologías
<b>INDUSTRIAL</b>	BEABLE CAPITAL	Biotecnología, recursos naturales, alta tecnología, productos industriales, sanidad e impacto
	EIT INNOENERGY	Energy efficiency / Nuclear instrumentation / Renewable energies / Smart and efficient buildings and cities / Smart electric grid / Energy storage / Energy for circular economy / Energy for transport and mobility
	ENION VENTURE PARTNERS	
	GROW VENTURE PARTNERS	
	MURCIA EMPRENDE, S.C.R., S.A.	Biotecnología, Química/Plásticos, Energía, Productos y Servicios Industriales

<b>Preferencia Geográfica</b> Geographical Preference	<b>Fase Preferente</b> Stage	<b>Pág.</b> Page
Europa, America, India, Latam y MENA	Desde fase semilla hasta medianas empresas cotizadas en los mercados de valores alternativos europeos, a través de las fases de crecimiento o crossover	107
España, Portugal e Irlanda	Venture Capital	109
Península Ibérica y Europa Continental	Late stage	113
Europa	Aeed, early stage o growth stage	116
España	Semilla, start-up	117
Israel, Europa	Early stage	122
España	Venture Capital, Early Stage (Growth Venture, Seed y Start up) y Later Stage	135
España	Start-up	145
España, Portugal y resto de Europa	Seed, Early Stage, Growth, Later Stage.	174
España	Early stage	176
Sur de Europa y Latam	Pre-seed a Series A	177
España, Portugal, Europa y EEUU	Early Stage	178
Europa, EEUU, Latinoamérica	Series A y B	187
Europa	Early (Seed / Start up / Other early stages)	191
España, Europa, US, Israel, LatAm.	Seed, Series A-B	196
España	Semilla/Start/Other early stage	198
España	Venture Capital, Early Stage, Growth Venture, Seed, Start up, Later Stage, Venture Debt	213
España, Francia, Reino Unido, Alemania, Italia, Portugal	Pre-Series A	214
España, Europa, Latinoamérica	Pre-series A / Series A / Series B / Series C	216
España, Península Ibérica	Pre-seed, Seed y Early Stage	111
Península Ibérica	Pre-semilla, Semilla, Start-up, Early stage	137
Principalmente España con una minoría de inversiones seleccionadas fuera de España. Principalmente Europa.	Seed + y Pre-Series A	143
España	Pre-seed y seed	163
Murcia	Capital Arranque, Expansión	188

# Entidades Venture Capital

	Entidad VC Entity	Subsector
<b>CIENCIAS DE LA VIDA</b>	ASABYS PARTNERS	Innovación en salud humana
	CLAVE MAYOR	Transferencia tecnología y sector industrial
	CRB INVERSIONES BIOTECNOLÓGICAS	Ciencias de la vida
	NARA CAPITAL	
	NOSO CAPITAL SGEIC SA	Biología, Tecnología, FoodTech, Agritech, Bioeconomía Circular y Bioenergía.
	SIEBIERA Y ASOCIADOS S.L.	Consumer Health
	UNIRISCO	Biología, Química y Plásticos, Electrónica, Alta Tecnología y Sanidad
	YSIOS CAPITAL PARTNERS	Biología / Salud Humana
<b>CORPORATE VENTURE</b>	EDP VENTURES ESPAÑA	Generación renovables, redes inteligentes, soluciones enfocadas al cliente, digitalización y almacenamiento de energía
	ELEWIT	Transición energética y telecomunicaciones
	ENAGÁS EMPRENDE	Transición Energética
	FIT INVERSIÓN EN TALENTO	Deep Tech
	GOHUB VENTURES	Automoción industrial/Robótica, Electrónica, Energía, Informática, Internet, Multimedia, Productos Industriales, Sanidad/Actividades sanitarias, Tecnología, TIC
	IBERDROLA VENTURES - PERSEO	Energía y energías alternativas
	MONDRAGON CENTRO DE PROMOCIÓN	
	REPSOL ENERGY VENTURES	Oil & Gas, Bioenergía, Generación Renovable, Almacenamiento Energético, Movilidad Eléctrica
	TELEFÓNICA / WAYRA Y TELEFÓNICA VENTURES	Tecnologías como blockchain, Internet of Things (IoT), ciberseguridad, Inteligencia Artificial, vídeo y realidad virtual, optimización de redes...



<b>Preferencia Geográfica</b> Geographical Preference	<b>Fase Preferente</b> Stage	<b>Pág.</b> Page
España, Europa, UK, Israel	Semilla, start up	103
Principalmente ámbito nacional.	Venture Capital:Transferencia de tecnología/Growth: Pymes industriales/Energías renovables	125
España, Europa	Semilla y Start-Up	128
España y Europa	Early Stage	190
España, Europa, UK, USA, Israel	España, Europa, UK, USA, Israel	195
Europa continental	Early stage, Seed, Start-ups	359
España y Portugal	Pre-semilla y semilla	239
España, Europa, EE.UU.	Seed, Early stage, Desarrollo	244
Nivel mundial	Seed y Series B	136
España, Península Ibérica, Latinoamérica, Europa, EEUU, Israel	Fases seed y series A	139
Internacional con foco en España y Europa	Pre-seed, Seed, Early stage	141
Europa & LATAM	Early stage	152
internacional	Pre-seed, seed y A series	161
Nivel mundial	Semilla y Arranque	168
España	Seed, Early Stage, serie A	186
Europa, Norteamérica	Early (Start up / Other early stages) & Late Stage	211
Europa / Latam	Scale up	230

# Entidades Private Equity

Entidad Entity PE	Subsector
ABAC CAPITAL	Todos excepto inmobiliario y financiero
ABE CAPITAL PARTNERS	Todos excepto inmobiliario y financiero
ACON INVESTMENTS	Alimentación y bebidas, automoción industrial/robótica, productos de consumo, productos industriales, sanidad/actividades sanitarias, servicios de consumo y servicios industriales
ADAPTA CAPITAL	
ALANTRA PRIVATE EQUITY	Generalista
ANACAP FINANCIAL PARTNERS	Servicios financieros
ARTÁ CAPITAL	Todos excepto inmobiliario y financiero
AURICA CAPITAL DESARROLLO	Sin preferencias
BD-CAPITAL	
BESTINVER	
CAPITAL DYNAMICS	
CAPZA	Alimentación y bebidas, Alta Tecnología, Internet, Servicios Industriales y Sanidad
CHARME CAPITAL PARTNERS	Sanidad/actividades sanitarias, tecnología y TIC, comunicaciones, energía, productos industriales y servicios de consumo
CORPFIN CAPITAL	Todos excepto inmobiliario y financiero
D'ELLA CAPITAL	Sin preferencias
DEA CAPITAL ALTERNATIVE FUNDS SUCURSAL ESPAÑA	Alimentación y bebidas
DEMETER INVESTMENT MANAGERS	Energías renovables y medioambiente, eficiencia energética, ciudades sostenibles, smart energy, smart mobility...(sostenibilidad)
DIANA CAPITAL	Todos excepto inmobiliario y financiero
ESPIGA EQUITY PARTNERS	Todos excepto inmobiliario y financiero
EVERWOOD CAPITAL	Energías Renovables
FINECO	
GAEA INVERSIÓN	Todos
GED CAPITAL	Industria, B2B, Infraestructuras y Venture Capital
GPF CAPITAL	Todos excepto inmobiliario y financiero
HCAPITAL	Todos en general
IG4 CAPITAL	

MIDDLE MARKET

<b>Preferencia Geográfica</b> Geographical Preference	<b>Fase Preferente</b> Stage	<b>Pág.</b> Page
Península Ibérica, con expansión internacional	Private Equity, Growth, Build-up, LBO/MBO/MBI, Replacement, Recapitalisation, Partnership	82
España, con foco preferente en País Vasco.	Growth, Buy and Build, y Buy-outs.	83
España, Portugal, Francia e Italia	Private Equity, Growth, LBO/MBO/MBI	84
España, Portugal e Italia	LBO, Expansión y Buy & Build	85
España y Portugal	Buy-outs, Build-up y Growth	88
Spain, Europe	LBO, MBO, MBI	95
España y Portugal	Expansión	102
España	Capital Expansión	105
España y Portugal, Reino Unido, Benelux		110
Europa y Latinoamérica	Activos en operación	112
		255
Europa Occidental	Expansión, buy-out/buy-in, capital de reorientación, capital de sustitución	121
España, Unión Europea, Latinoamérica	Private Equity, Growth, LBO/MBO/MBI	123
España, Portugal	MBO, MBI, buy&build, consolidaciones, capital expansión	127
España y Portugal	Expansión	131
Península Ibérica	Expansión/Desarrollo y Buy-out/Buy-in	132
España, Francia y Alemania	Start-up, Private Equity, Infraestructura	133
España	Expansión y, en menor medida, Sustitución	134
España	Buyout, expansión, sustitución	146
Península Ibérica e Italia	Expansión/Desarrollo	148
España	Empresas en expansión / crecimiento	151
Península Ibérica	Crecimiento, Buy-out y Buy & Build	156
España	Buy Outs	158
España	Expansión/Desarrollo, MBO/MBI y Capital Sustitución	162
España y Portugal	Empresas maduras y Fases de Crecimiento (España y Portugal) y Fases Iniciales (Portugal y España)	165
Latam & España		170

# Entidades Private Equity

Entidad Entity PE	Subsector
LONDON INVESTMENTS	Industria, Productos y servicios de consumo, Medio Ambiente, Energía, Infraestructuras, Alimentación y bebidas, Hostelería / Ocio, Media
MCH PRIVATE EQUITY INVESTMENTS	Sin preferencias
MERIDIA	Todos excepto inmobiliario y financiero
MIURA PARTNERS	Generalista
NAVIS CAPITAL	
NAZCA CAPITAL, S.G.E.I.C., S.A.	Todos excepto inmobiliario y financiero
NEXXUS IBERIA	Todos excepto inmobiliario y financiero
OQUENDO CAPITAL	Sin preferencias
PHI ASSET MANAGEMENT PARTNERS SGEIC SA	Alimentación y bebidas, Automoción industrial/Robótica, Productos de Consumo, Productos Industriales, Química y Plásticos, Servicios Industriales
PORTOBELLO CAPITAL GESTIÓN	Generalista
PROA CAPITAL DE INVERSIONES	
QUALITAS FUNDS	
QUANTUM CAPITAL PARTNERS	
QUEKA RP	
REALZA CAPITAL	Todos los sectores excepto financiero e inmobiliario
RIVERSIDE ESPAÑA PARTNERS	Generalistas, con especialización en Empresas Industriales, e-commerce, IT y Software, Salud, Bienes de Consumo y Cleantech
SHERPA CAPITAL ENTIDAD GESTORA SGEIC	Química y plásticos, Productos de consumo, alimentación y bebidas, Productos y Servicios industriales
STELLUM CAPITAL	
SUMA CAPITAL	Todos excepto inmobiliario y financiero
TALDE GESTIÓN	Medioambiente e industrias de nicho con perspectivas de crecimiento y desarrollo
TIKEHAU INVESTMENT MANAGEMENT (SUCURSAL EN ESPAÑA)	Sin preferencias
TRESMARES CAPITAL	Tresmares cuenta con un sistema propio de identificación de empresas y tendencias de alto crecimiento en los que España destaca a nivel internacional. Dentro de estas tendencias encontramos 100 nichos de mercado que se tienen monitorizados.
TRESSIS GESTION SGIIC	
UNIGRAINS	
WATERLAND	

MIDDLE MARKET

<b>Preferencia Geográfica</b> Geographical Preference	<b>Fase Preferente</b> Stage	<b>Pág.</b> Page
España	Capital Desarrollo, MBO/MBI, Capital Reorientación	180
España y Portugal	Buy-outs, Capital Desarrollo	181
España	Expansión y Buy-out & Buy-in	184
Península Ibérica con fuerte presencia en el arco mediterráneo	Buy out, Buy in, Expansión/Desarrollo y Capital de sustitución	185
Península Ibérica, excepto en venture capital y biotech, que se centra en Estados Unidos	En los vehículos de venture capital, se invierte en series A, B y C. En los vehículos de hotel vacacional en activos maduros pendientes inversión. En el vehículo de private equity en compañías maduras con cambio de dirección	192
España	Buy-outs, MBI, MBO, capital expansión & buy-and-build	193
Península Ibérica	Expansión y LBO	195
España, Francia e Italia	Financiación senior, financiación subordinada y capital minoritario	199
Europa	Capital de reorientación	201
España (mayoritariamente), UE	LBOs / Growth	202
Península Ibérica	MBO, LBO, Growth, Build-up	203
Foco en Europa (excl. Iberia) y EE. UU.	Estrategias: Private Equity (Growth, Buyouts, Buy & Build). Inversiones en primarios, secundarios y coinversiones directas en empresas.	205
Europa occidental (Actualmente inversiones en España, Portugal, Alemania, Austria, Italia, Francia y UK)	Special Situations	206
Península Ibérica	Expansión	207
Península Ibérica	Buyouts, Expansión	208
España, Portugal e Italia	Expansión y capital sustitución (buyouts) y ampliaciones de capital para financiar el crecimiento	212
España y Portugal	LBOs, MBOs, MBIs, Turnaround, Reestructuración Financiera, Multiestrategia	219
Península Ibérica, con foco predominante en País Vasco y Navarra, y sur de Francia	Empresas en expansión/desarrollo para los vehículos de Private Equity. Venture Capital, Early Stage (Growth Venture, Seed y Start up) y Later Stage para los vehículos de Venture Capital	226
EUROPA	Seed / Scale-up / Growth / Infra	227
España, Unión Europea e internacionalización de empresas españolas	Empresas en funcionamiento	229
Europa	Growth	232
España, Portugal y Reino Unido	Growth	234
		235
Francia, Italia, España, Portugal, Bélgica, Holanda, Alemania, Estados Unidos	Expansión/Desarrollo, Buy-out/Buy-in	238
		241

## Entidades Private Equity

	Entidad Entity PE	Subsector
<b>LOWER MARKET</b>	ALTER CAPITAL DESARROLLO	Alimentación y bebidas, comunicaciones, productos de consumo, sanidad/ actividades sanitarias, servicios de consumo y transporte
	CAJA DE BURGOS VENTURE CAPITAL	Electrónica, energía, alta tecnología, productos industriales y servicios industriales
	ELAND PRIVATE EQUITY	Energía
	GVC GAESCO	Generalista
	ISTRIA CAPITAL PARTNERS SGEIC	
	RENERTIA INVESTMENT COMPANY	Energía
	RENTA4 GESTORA	Sin preferencias
	TORSA CAPITAL	Biología, Informática, Servicios de Consumo, Alimentación y Bebidas, Servicios Industriales y Sanidad
	WHITEHOLE INVESTMENTS	Sin preferencias
<b>LARGE MARKET</b>	ADVENT INTERNATIONAL	Servicios a empresas, consumo, comercio especializado, medios de comunicación, salud, industria, tecnología y electrónica
	ARDIAN SPAIN	Generalista
	CINVEN SPAIN	
	CVC CAPITAL PARTNERS	Todos excepto inmobiliario
	EQT PARTNERS SPAIN	Salud, actividades sanitarias, servicios industriales, servicios de consumo, TMT, industria
	FRESHFIELDS BRUCKHAUS DERINGER	
	HIG CAPITAL	Sin preferencias
	ICG - INTERMEDIATE CAPITAL GROUP	Todos los sectores industriales, financieros y de servicios
PERMIRA ASESORES, S.L.U.	Todos los sectores excepto inmobiliario	

<b>Preferencia Geográfica</b> Geographical Preference	<b>Fase Preferente</b> Stage	<b>Pág.</b> Page
España, Andalucía	Private Equity, Growth, LBO/MBO/MBI y Replacement	92
Castilla y León	Expansión/Desarrollo	120
España	Semilla y Arranque	138
España	Crecimiento	164
Europa, EE.UU. y Latam	Search Funds	175
Latinoamérica y España	Expansión, Desarrollo	209
Españ		210
España	Venture capital	233
España	LBOs, Expansión /MBO - MBI	242
España y Portugal	Buyout	87
Península Ibérica	Buy-out/Buy-in, Sustitution. Expansion/Desarrollo.	100
Europa / Norteameric	Empresas consolidadas en sectores en crecimiento	124
España y Portugal	Expansión, MBO, MBI	130
Península Ibérica	LBO y capital expansión	144
		321
Península Ibéric	Expansión, Buy Outs, escisión, Capital Reorientación y Capital Sustitución	166
Europa Occidental	Buy-Outs, Recapitalizaciones, Refinanciaciones, Corporates	169
Iberia	Growth y LBOs/MBOs	200



# DISTRIBUCIÓN GEOGRÁFICA DE LAS GESTORAS DE CAPITAL PRIVADO

## INTERNACIONAL

---

- Altamar (Santiago de Chile, Nueva York)
- AnaCap Financial Partners (Londres)
- Antin Infrastructure Partners (París)
- Arcano Capital (Nueva York)
- Aptimus capital (Londres)
- Crédit Mutuel (París)
- Eurazeo (París)
- HCapital
- IG4 Capital (São Paulo, Londres, Santiago de Chile)
- Istria Capital
- Foresight (UK, US y Australia)
- McWin (Londres)
- Nauta Capital VC Partners (Londres, Munich)
- Quantum Capital Partners (Munich)
- True Global Ventures (Singapur, Dubai, New York)
- Unigrains (París)
- Waterland (Ámsterdam, Hamburgo, Londres)

## 1. MADRID

---

- A&G BANCO
- Abac Capital
- Acon Investments
- Adara Ventures
- Adapta Capital
- Advent International
- Alantra Private Equity
- Altamar Capital Partners (Oficina principal)
- Amazon
- Amchor
- Arcano Capital (Oficina principal)
- Ardian Spain
- Ares Management
- Artá Capital
- Athos Capital
- Axis Participaciones Empresariales
- Axon Partners Group
- AYO Ventures
- Bankinter Capital Riesgo
- BD Capital
- BeAble Capital
- Bestinver
- Bewater Asset Management
- Big Sur Ventures
- Bonsai Partners
- Bolsa Social
- Bullnet Gestión
- C.D.T.I.
- Capza
- Cardumen Capital
- Charme Capital Partners
- Cinven Spain
- Cofides
- Conexo Ventures
- Corpfin Capital
- CRB Inversiones Biotecnológicas
- Creas
- CVC Capital Partners
- DeA Capital Alternative Funds, España
- D'Elia Capital
- DEMETER INVESTMENT MANAGERS, S.A.
- Diana Capital
- Eland Private Equity
- Elewit
- Empresa Nacional de Innovación (ENISA)
- Enagás Emprende
- EQT
- Espiga Equity Partners
- Eurazeo
- Everwood Capital
- FIT Inversión en Talento
- Foresight
- Gawa Capital
- GED (Oficina Principal)
- Global Social Impact

- GPF Capital
- HIG European Capital Group
- Iberdrola Ventures - Perseo
- ICG, España
- IG4 Capital
- Istria Capital
- JME Venture Capital
- K Fund
- Kibo Ventures Partners
- KKR
- MCH Private Equity Investments
- Meridia Capital Partners
- Miura Partners
- MytripleA
- Mundi Ventures
- Nazca Capital
- Neotec Capital Riesgo
- Nexsus Iberia
- October
- Oquendo Capital
- Permira Asesores
- Phi Industrial Acquisitions (Oficina Principal)
- Proa Capital
- Q-Impact
- Quantum Capital Partners
- Qualitas Equity Funds
- Queka RP
- Realza Capital
- Renta4 Gestora
- Repsol Energy Ventures
- Riverside España Partners
- Samaipata
- Seaya Ventures
- Sepides
- Sherpa Capital
- Swanlaab Venture Factory
- Telefónica / Wayra
- TheVentureCity Fund I
- Tikehau Capital
- Tressis
- Tresmares Capital
- True Global Ventures
- Waterland

## 2. CATALUÑA

---

- 4Founders Capital
- Abac Capital (Oficina principal)
- Aldea Ventures
- Altamar Capital Partners
- Amazon
- Arcano Capital
- Asabys Partners
- Aurica Capital Desarrollo
- Caixa Capital Risc
- Encomenda Smart Capital
- Enion Venture Partners
- Grow Venture Partners
- GVC Gaesco
- Impact Partners
- Institut Català de Finances Capital
- Kic-Innoenergy Iberia
- Landon Investments
- MedCapital
- Meridia Capital Partners (Oficina principal)
- Miura Partners
- Nara Capital
- Nauta Capital VC Partners
- Navis Capital
- Ona Capital Privat
- Phi Industrial Acquisitions
- Sabadell Venture Capital
- Sandman Capital
- Ship2B Ventures
- Suma Capital
- Waterland
- Ysios Capital Partners

## 3. COMUNIDAD VALENCIANA

---

- Angels Capital
- Àngela Impact Economy
- GoHub
- UMGi

## 4. ARAGÓN

---

- SODIAR

## 5. NAVARRA

---

- Clave Mayor
- SODENA

## 6. PAÍS VASCO

---

- ABE Capital Partners
- All Iron Ventures
- Easo Ventures
- Cardumen Capital
- Fineco Kutxabank
- Gaea Inversión
- Gestión de Capital Riesgo del País Vasco
- Inveready Asset Management
- Mondragon Centro de Promoción
- Seed Capital de Bizkaia
- Stellum Capital
- Talde Gestión
- Whitehole Investments
- Ysios Capital Partners (Oficina principal)

## 7. ASTURIAS

---

- EDP Ventures
- Hunosa Empresas
- SODECO
- SRP Asturias
- Torsa Capital

## 8. GALICIA

---

- Noso Capital
- Unirisco Galicia
- Vigo Activo
- Xesgalicia

## 9. CASTILLA - LEÓN

---

- Caja de Burgos Venture Capital
- Fundeen
- MytripleA (Oficina Principal)

## 10. LA RIOJA

---

- Renertia Investment Company

## 11. EXTREMADURA

---

- SODIEX
- Extremadura Avante Inversiones

## 12. CASTILLA - LA MANCHA

---

- SODICAMAN

## 13. ANDALUCÍA

---

- Alter Capital Desarrollo
- Arcano Capital
- GED
- Innova Venture

## 14. MURCIA

---

- Murcia Emprende









## **LISTA DE COMPAÑÍAS PARTICIPADAS**

ANUARIO SPAINCAP 2024

## **PORTFOLIO DIRECTORY**

2024

<b>Empresa participada</b> Investee company	<b>Actividad</b> Activity	<b>Entidad de Private Equity y Venture Capital</b> Private Equity & Venture Capital Equity
(2019) Goiko – Unitranche (Private Debt)	Cadena premium de hamburguesas	CAPZA
(2020) IMF	Educación postgrado online	CAPZA
(2021) Alvinesa – Participación en el préstamo sindicado (Artemid)	Productos derivados de la uva	CAPZA
(2022) Aercal - Flex Equity	Fabricación de aeroestructuras	CAPZA
(2022) Grupo Paradigma (IMF) - Flex Equity	Formación profesional	CAPZA
(2022) Komvida - Transition	Kombucha orgánica	CAPZA
(2022) La Finca - Flex Equity	Fabricante de carnes premium	CAPZA
(2022) Wm Clinics - Artemid	Clinicas estética, fertilidad	CAPZA
2eyesVision	Dispositivo médico para oftalmología	Bullnet Capital
30 empresas		Aptimus Capital Partners (Spain) S.L.U.
3P Holding	Sus. Terapéuticas de origen biológico	Sociedad de Desarrollo de Navarra (SODENA)
42Crunch	Cybersecurity	Adara Ventures
A Contracorriente Films	Distribuidora de contenido audiovisual	Suma Capital
Ábaco Latam	Scoring de crédito y financiación para trabajadores de plataformas en Latam	Athos Capital
Abacum		K Fund
Abanza Tecnomed	Dispositivos médicos con aplicaciones en medicina deportiva	Sociedad de Desarrollo de Navarra (SODENA)
Abanza Tecnomed S.L.	Diseño y desarrollo de dispositivos para medicina deportiva	Clave Mayor
Ability Pharma	Empresa dedicada al desarrollo de nuevos fármacos	FIT Inversión en Talento
Abrasivos Manhattan	Fabricación de muelas abrasivas para rectificado de piezas metálicas	Espiga Equity Partners
Acatec	Mecanizado de precisión para la industria aeronáutica	Tikehau Investment Management (Sucursal en España)
Acceso Crediticio	Microfinanzas	Gawa Capital Partners
Activos Energéticos Biomasa I	Generación térmica a través de biomasa	Renertia Investment Company
Activos Energéticos Biomasa II	Generación térmica a través de biomasa	Renertia Investment Company
Acurable		Mundi Ventures
Adan Medical	Medical Device (tratamiento ataques anafilácticos)	Fundación Ship2B
Adara	ICT	Neotec Capital Riesgo
Adara II	ICT	Neotec Capital Riesgo
Adcendo	Desarrollo de anticuerpos de aplicación en oncología	Ysios Capital Partners
Addison Group	Consulting & Talent	Landon Investments
Adencam Solar	Planta solar fotovoltaica	Ona Capital Privat
Admit Therapeutics	Salud (detección Alzheimer)	Fundación Ship2B
Admit Therapeutics SL	Desarrollo en enfermedades neurodegenerativas	Clave Mayor
ADN Context-Aware Mobile Solutions S.L.	Desarrollo de productos y aplicaciones móviles	Torsa Capital
Adpan Europa, S.L.	Fabricación de productos de panadería sin gluten y sin alérgenos	Sociedad Regional de Promoción del Principado de Asturias (SRP)
Adsmurai	Plataforma de gestión publicitaria en las redes sociales	Sabadell Venture Capital
ADVANCED DISPERSED PARTICLES, S.L.	Filtros solares de gran protección ante UV para cosmética	BeAble Capital
AEINNOVA	Sensores sin cable alimentados mediante el aprovechamiento de calor residual.	EIT Innoenergy
Aelix Therapeutics	Desarrollo de fármacos en el área de enfermedades infecciosas	Ysios Capital Partners

<b>Empresa participada</b> Investee company	<b>Actividad</b> Activity	<b>Entidad de Private Equity y Venture Capital</b> Private Equity & Venture Capital Equity
AELIX THERAPEUTICS SL	BIO	Caixa Capital Risc
Aerocámaras, S.L.	Formación y servicios con UAVs	Xesgalicia
Aerolaser System	Tecnología LIDAR	Elewit
Agile Content	TIC - SaaS	Institut Catalá de Finances Capital (ICF)
AGOlives	Procesado y comercialización de aceitunas de mesa	Alantra Private Equity
Agomab Therapeutics	Desarrollo de fármacos para el tratamiento de la fibrosis	Asabys Partners
AGQ Labs	Laboratorios de análisis certificados y ensayos avanzados	Portobello Capital Gestión
AGR Catalysts Recovery, S.A.	Valoración de metales contenidos en catalizadores agotados	Sociedad Regional de Promoción del Principado de Asturias (SRP)
Agroponiente	Comercialización de todo tipo de productos hortofrutícolas	Abac Capital
Agrosingularity	Clima (ingredientes en polvo de subproductos)	Fundación Ship2B
Agrosingularity, S.L.	Alimentos naturales y sostenibles	Clave Mayor
Agrosol Export	Agribusiness	Aurica Capital Desarrollo
Agrovin	Productos naturales y tecnología para el sector enológico y de bebidas	MCH Private Equity Investments
AISI	Ingeniería, desarrollo y fabricación de productos sinterizados	Whitehole Investments
AIT (Private Equity)	Aislamiento acústico	Talde Gestión
AJL (Private Equity)	Productos de oftalmología	Talde Gestión
Akko		Mundi Ventures
Ala Diagnostics SL	Prototipado, desarrollo y comercial de equipos médicos (Esclerosis)	BeAble Capital
Albistar	Aerolínea	Sherpa Capital Entidad Gestora SGEIC
Alcoaxarquía	Distribución de fruta tropical, especializada en aguacate Bio	Tresmares Capital
Alcyon Photonics S.L.	Desarrollo y producción de productos con técnicas de aplicación en la fotónica	BeAble Capital
Alda Hotels	Cadena hotelera centrada en el norte de España	GAEA Inversión
Aldes	Tratamiento del aire	Demeter Investment Managers
Alén Space	Nanosatélites	C.D.T.I.- Centro para el Desarrollo Tecnológico y La Innovación E.P.E.
Alerion	Inspección con drones	Repsol Energy Ventures
Alice Pizza	Restauración organizada	DeA Capital Alternative Funds Sucursal España
Alimentos El Arco,S.A	Comercialización y distribución de productos de alimentación	Sociedad para el Desarrollo de las Comarcas Mineras, S.A. (SODECO)
ALISON	Inteligencia Artificial	Cardumen Capital
All For Padel	Palas, accesorios y pistas de pádel	MCH Private Equity Investments
Allisone		Samaipata
Allread machine learning technologies SL	Software de detección y lectura OCR para Puertos y Terminales	Clave Mayor
Alma	Solución Buy Now Pay Later	Seaya
Alma Mundi Fund II	Fondo de capital riesgo	Xesgalicia
Alnut	Alimentación infantil	DeA Capital Alternative Funds Sucursal España
Alsur	Procesador y distribuidor de conservas vegetales de primera calidad en España	ACON Investments
Altafit	Gimnasios low-cost	Tikehau Investment Management (Sucursal en España)
Altafit Grupo de Gestión	Gestión y explotación de instalaciones deportivas	MCH Private Equity Investments
AltamarCAM Partners	Asset Management	Permira Asesores, S.L.U.

<b>Empresa participada</b> Investee company	<b>Actividad</b> Activity	<b>Entidad de Private Equity y Venture Capital</b> Private Equity & Venture Capital Equity
Alter Pharma	Distribuidor de productos farmacéuticos a mayoristas y hospitales	Riverside España Partners
Alterity	Reciclaje baterías	GVC Gaesco
Altyn	Eficiencia energética	Demeter Investment Managers
Alucan	Fabricante de envases de aluminio	Suma Capital
Alusín Tecnología, S.L.	Unión de metales de todo tipo de aleaciones	Sociedad Regional de Promoción del Principado de Asturias (SRP)
Alvic	Fabricante de paneles revestidos y componentes para mobiliario	Kohlberg Kravis Roberts (España) Asesores Artá capital
Alvinesa	Ingredientes naturales derivados de la uva	Tikehau Investment Management (Sucursal en España)
AM - Pharma	Tratamiento enfermedades renales	Ysios Capital Partners
Amara	Distribución de materiales para la eficiencia energética	Proa Capital de Inversiones
Amara NZero	Distribuidor B2B	Cinven Spain
Amerigo Invierte Spain Ventures	ICT	Neotec Capital Riesgo
Ample Inc	Movilidad eléctrica	Repsol Energy Ventures
Anaconda	Equipo tromboeléctrico	Asabys Partners Sabadell Venture Capital
Anaconda Biomed	Dispositivo médico para el tratamiento del ictus	Ysios Capital Partners
Ancora Mobile	Tecnología HMI que conecta al trabajador en los procesos de fabricación	Unirisco
Angulas Aguinaga	Alimentación	Tikehau Investment Management (Sucursal en España) Portobello Capital Gestión
Animoca Brands	Web3, propiedad digital	True Global Ventures
Anoltri Invest	Tratamiento y valorización de residuos orgánicos no peligrosos	Suma Capital
Anyverse	Software para generación de imágenes por ordenador	Bullnet Capital
Apartool	Alquiler larga duración	GVC Gaesco
Aperio	Soluciones de ciberseguridad para infraestructuras críticas	EDP Ventures España
APlanet	SW para gestionar y reportar toda la act en torno a la sost. y RSC	EDP Ventures España
Aplanet	Software para empresas para la gestión y reporte de actividad ESG	All Iron Ventures
Appentra		K Fund
Appentra Solutions	Software IA para inspección de código automatizada para mejora de performance	Unirisco
APPENTRA SOLUTIONS SL	TIC	Caixa Capital Risc
Appentra Solutions, S.L.	Desarrollo y explotación de software informático	Xesgalicia
Aquanaria	Cría de lubina	MCH Private Equity Investments
Aquí Tu Reforma	Franquicia de renovación de viviendas	Seaya
ARAMO NALON, S.L.	Geriatría	HUNOSA EMPRESAS, S.A., S.M.E.
Aranco	Servicios de embalaje industrial	Tresmares Capital
Araven-OM	Plástico	GED Capital
Arcea Hoteles	Hostelería	Sociedad para el Desarrollo de las Comarcas Mineras, S.A. (SODECO)
Arengu		K Fund
Áridos Casablanca	Áridos	Sociedad para el Desarrollo Industrial de Extremadura (SODIEX)/SEPIDES
Arneplant	Fabricante de materiales transpirables para calzado	Tresmares Capital
Arrays-for-cell Nanodevices, S.L.	Diseño, desarrollo y producción de sensores moleculares fluorescentes	BeAble Capital

<b>Empresa participada</b> Investee company	<b>Actividad</b> Activity	<b>Entidad de Private Equity y Venture Capital</b> Private Equity & Venture Capital Equity
Artesanos Cerveceros de Asturias, S.L.	Fabricacion, venta y distribución de cerveza	Sociedad Regional de Promoción del Principado de Asturias (SRP)
Artibal	Barnices alimentarios	Sociedad para el Desarrollo Industrial de Aragón (SODIAR)
Ascenti	Fisioterapia y bienestar (UK)	bd-capital
Atiko Venues, S.L.	Marketplace de alquiler de espacios para eventos	Sociedad Regional de Promoción del Principado de Asturias (SRP)
Atrapamuebles	Diseño, distribución y venta de muebles por medio de su ecommerce	Suma Capital
Atrys	Diagnóstico y tratamiento médico de precisión	MCH Private Equity Investments
Auara	Agua mineral que financia proyectos de agua potable	Bolsa Social y Fondo Bolsa Social
Auctree		Samaipata
Audição Activa (PT)	Compañía líder en la venta minorista de aparatos auditivos en Portugal	Tresmares Capital
Aura Biosciences (NASDAQ: AURA)	Desarrollo de fármacos en el área de oncología oftálmica	Ysios Capital Partners
Aurgi	Cadena líder en mecánica rápida y recambios de automóvil	GPF Capital
Ausines, Veciana, La Isla	Energía renovable	Ardian Spain
Autocines	Servicio de autocine y eventos	Bewater Asset Management
Automaise	Plataforma de mejora de procesos empresariales	HCapital
Auxitec	Distribución	Talde Gestión
Avanta Salud	Proveedor integral de servicios de salud	MCH Private Equity Investments
Avanza Food	Restauración	Abac Capital
Avanzare	Desarrollo, producción y comercialización de nanomateriales.	Tresmares Capital
Aviaction	Servicios de mantenimiento de interiores de aviones	GED Capital
AVK	Servicios audiovisuales	HCapital
AVS	Espacio y gran ciencia	Talde Gestión
AVS Millenium Salud, S.L.	Atención integral para la tercera edad y dependencia	Sociedad Regional de Promoción del Principado de Asturias (SRP)
AZVASE, S.L.	Socio-Asistencial	HUNOSA EMPRESAS, S.A., S.M.E.
Babban Gona	Agro-SME	Gawa Capital Partners
Babyscripts	Salud de la mujer. Digital Health	Ysios Capital Partners
Balantia	Servicios integrales en eficiencia energética y sostenibilidad	Iberdrola Ventures - Perseo
Baluwo	Fintech que permite enviar remesas en especie a países de África	4Founders Capital
BAMBOO	Solución para la monetización de la flexibilidad en el sistema eléctrico.	EIT Innoenergy
Bantierra	Adquisición cartera NPL	HIG Capital
BARBARA IOT SL	TIC	Caixa Capital Risc
Baring Iberia III	Generalist	Neotec Capital Riesgo
Barkyn	Servicio de suscripción para mascotas	All Iron Ventures
BasqueVolt	Fabricación de baterías sólidas	Enagás Emprende
Battbelt SL	Prototipado, desarrollo y comercial de material para baterías	BeAble Capital
BC3 cocinas	Cocinas	Sherpa Capital Entidad Gestora SGEIC
BCN3D		JME Venture Capital
Bdeo		K Fund

<b>Empresa participada</b> Investee company	<b>Actividad</b> Activity	<b>Entidad de Private Equity y Venture Capital</b> Private Equity & Venture Capital Equity
BDF Natural Ingredients	Investigación, producción y comercialización de ingredientes funcionales	Tresmares Capital
BDI	Desarrollo de soluciones biotecnológicas y de enzimas y proteínas	GAEA Inversión
Bedrock Intelligence, S.L.	Consultoría estratégica basada en la ciencia del dato	Sociedad Regional de Promoción del Principado de Asturias (SRP)
BEEDATA	Servicios de inteligencia de negocio para empresas comercializadoras de energía.	EIT Innoenergy
BEEPLANET	Reciclaje y re-fabricación de baterías de automóviles.	EIT Innoenergy
BeePlanet	Segunda vida baterías de EV	ENION VENTURE PARTNERS
BeePlanet Factory	Soluciones para almacenamiento energéticos en baterías	Sociedad de Desarrollo de Navarra (SODENA)
Begas	Gasificación de vehículos	C.D.T.I.- Centro para el Desarrollo Tecnológico y La Innovación E.P.E.
Begas Motor, S.L.	Motores ECO a GLP para vehículos pesados	Repsol Energy Ventures
Bejao Fit	Social shopping App	Ona Capital Privat
Bemed-Jemed (Private Equity)	Importación y distribución de implantes quirúrgicos	Talde Gestión
BEMYVEGA SL	Industria. Vision para Minusvalidos	Murcia Emprende, S.C.R., S.A.
Bensol Solar	Planta solar fotovoltaica	Ona Capital Privat
Beonprice	Travel Tech (Data)	Adara Ventures
Berba Translations SL	Plataforma de traducción	Clave Mayor
Berdac Smart Services	Social / Salud (dispensador de medicinas)	Fundación Ship2B
Berioska	Desarrollo y fabricación de productos de cuidado personal	Corpfin Capital
Betapack	Fabricación de cierres de plástico	Alantra Private Equity
Betterfly		Mundi Ventures
Big Health Data Consulting, S.L. (BHD Consulting)	Consultoría IT en entornos digitales	Sociedad Regional de Promoción del Principado de Asturias (SRP)
BigBlue		Samaipata
Bigfinite	TIC - SaaS	Institut Catalá de Finances Capital (ICF)
Bigle Legal	Legal Tech	Adara Ventures
Bigle Legal SL	TIC - SaaS	Institut Catalá de Finances Capital (ICF)
Bike24	Proveedor de componentes de bicicleta y equipo relacionado	Riverside España Partners
BioDue	Desarrolla, fabrica y comercializa suplementos alimenticios.	Riverside España Partners
Bioenergy	Transición ecológica	Q-impact
Bioherent	Sistema invitro para detección de alergias	Bullnet Capital
Biomasa Forestal, S.L.	Planta de fabricación de pellets	Xesgalicia
Biome Makers	Análisis avanzado de la tierra para diagnóstico de agricultura	JME Venture Capital Seaya
Biometric Vox	TIC. Biotecnología. Biometría vocal. Firma vocal.	Murcia Emprende, S.C.R., S.A.
Bioquochem, S.L.	Desarrollo de equipos para la medida de la capacidad antioxidante	Sociedad Regional de Promoción del Principado de Asturias (SRP)
Bitsphi	Diagnóstico de enfermedades mentales basado en EEG	Bullnet Capital
Bizaway		Mundi Ventures
BLEE	Software B2B	Cardumen Capital
Bloobirds		K Fund
Bloobirds SL	TIC - SaaS	Institut Catalá de Finances Capital (ICF)
Blue Sea	Hoteles vacacionales	Portobello Capital Gestión
BLUESUN HOLDCO, S.L.	Fabricación de productos para el cuidado del hogar	PHI Asset Management Partners SGEIC SA



<b>Empresa participada</b> Investee company	<b>Actividad</b> Activity	<b>Entidad de Private Equity y Venture Capital</b> Private Equity & Venture Capital Equity
BMAT	Software de identificación derechos autor para la industria musical	Tresmares Capital
Boatjump	Plataforma online de alquiler de embarcaciones de recreo	Athos Capital
Bob		K Fund
Bodem Bodegas	Elaboración y embotellado vino	Sociedad para el Desarrollo Industrial de Aragón (SODIAR)
Bolttech		Mundi Ventures
Boofoo Red de optimización	Red de optimización de logística y el transporte.	FIT Inversión en Talento
Box2Box	Prop tech	Torsa Capital
Boxmotions	Entrega última milla voluminoso	FIT Inversión en Talento
BPX	Gimnasios	Sherpa Capital Entidad Gestora SGEIC
bq	Fab. Dispositivos móviles	Diana Capital
Brasmar	Venta de pescado congelado	MCH Private Equity Investments
BrickBro	Prop tech	Torsa Capital
BS-Tech Rolling Mill	Siderurgia	Gestión de Capital Riesgo del País Vasco
BSocial Impact Fund (Ship2B)	Fondo de capital riesgo	Xesgalicia
BSQ Solar	Montajes industriales	Sociedad para el Desarrollo Industrial de Castilla -La Mancha (SODICAMAN)
BUILD38 GMBH	TIC	Caixa Capital Risc
Bullnet Capital II FCR	ICT	Neotec Capital Riesgo
Burdinberri(Private Equity)	Fabricación utillaje	Talde Gestión
Cabiedes & Partners	ICT	Neotec Capital Riesgo
Cabify	Plataforma de servicios de movilidad	Seaya
Cabildo	Energía	Everwood Capital
CACESA (Private Equity)	Servicios para e-commerce	Talde Gestión
CANDAM	Dispositivo inteligente para caracterizar vidrio y envases ligeros.	EIT Innoenergy
Candam	Dispositivo economía circular	ENION VENTURE PARTNERS
Canitas Intermediación Veterinaria SL	Clinicas Veterinarias	Aurica Capital Desarrollo
Captoplastic SL	Separación magnética de microplásticos	BeAble Capital
Cara Care	Móvil App para el tratamiento de las enfermedades gastrointestinales crónicas	Asabys Partners
Caravelo	Travel Tech (Data)	Adara Ventures
Carethy	e-commerce	Sabadell Venture Capital Torsa Capital Ona Capital Privat
Caring Well	Salud / Social (gestión de cuidadoras a domicilio)	Fundación Ship2B
Carnovo	Comparador de ofertas de coches nuevos en concesionarios oficiales.	Sabadell Venture Capital
Cartera RE "Sadena"	Cartera de oficinas	Tikehau Investment Management (Sucursal en España)
Cartera RE "Zip"	Residencial granular en Portugal	Tikehau Investment Management (Sucursal en España)
Carton Life	Ecodiseños en arquitectura efímera/cartón: stands, tiendas, mobiliario	Murcia Emprende, S.C.R., S.A.
Case on it	Telecomunicaciones	C.D.T.I.- Centro para el Desarrollo Tecnológico y La Innovación E.P.E.
Caurie MF	Agro Microlending	Gawa Capital Partners
CDO	Gimnasios	Sherpa Capital Entidad Gestora SGEIC
CDS	Fabricante de tapones de plástico	DeA Capital Alternative Funds Sucursal España

<b>Empresa participada</b> Investee company	<b>Actividad</b> Activity	<b>Entidad de Private Equity y Venture Capital</b> Private Equity & Venture Capital Equity
Cebitech	Salud (soluciones biomédicas oncología)	Fundación Ship2B
Cebiotex	Salud (membrana para el cáncer)	Fundación Ship2B
Celldrive 3D SL	Biotinta con características disruptivas que permite bioimpresión	BeAble Capital
CENTRO DENTAL CERANIUM	Laboratorio dental	ABE Capital Partners
Centro Tercera Edad San Bartolomé	Residencia 3ª edad	Sociedad para el Desarrollo Industrial de Castilla -La Mancha (SODICAMAN)
Centros Único	Centros de estética	Oquendo Capital
Centum Research Technology SL	Sistemas aeronáuticos de misión para emergencias y seguridad.	Vigo Activo
Cerámicas de Mira	Productos cerámicos	Sociedad para el Desarrollo Industrial de Castilla -La Mancha (SODICAMAN)
CFE	Agro Microlending	Gawa Capital Partners
Chaingo Tech SL	Plataforma de colaboración segura y rápida basada en blockchain	Clave Mayor
Chatwith	Herramientas para que comercios interactúen con clientes por Whatsapp.	Angels Capital
Chemitek	Soluciones químicas para actividades de limpieza y mantenimiento industrial.	EDP Ventures España
Chromaway	Web3, infraestructura	True Global Ventures
Chroniced	plataforma admin blockchain para Life Science EEUU	True Global Ventures
Ciclogreen	Plataforma online para movilidad sostenible.	Bolsa Social y Fondo Bolsa Social
Ciclogreen Move and Win	Clima (app para potenciar uso transporte sostenible)	Fundación Ship2B
Cinelenses S.L.	Marketplace de cámaras y lentes cinematográficas	Sociedad Regional de Promoción del Principado de Asturias (SRP)
Cinfo Contenidos Informativos Personalizados, S.L.	Inteligencia artificial y plataformas tecnológicas de televisión en internet	Xesgalicia
Cink coworking	Espacios de coworking en Madrid	Bewater Asset Management
Cintas Adhesivas Ubis	Producción de cintas adhesivas	Espiga Equity Partners
Citibeats	Plataforma basada en la inteligencia artificial adaptativa	FIT Inversión en Talento
Citri&Co	Líder mundial en producción y comercialización de cítricos y fruta de hueso	Miura Partners
Ciudad Industrial del Valle del Nalón, S.A.U. (VALNALON)	Apoyo a la creación y consolidación de empresas	Sociedad Regional de Promoción del Principado de Asturias (SRP)
Clarity AI	Plataforma SaaS para evaluación de impacto social y ambiental de inversiones	Seaya
Clarity.ai		Mundi Ventures
Clarke Energía	Gestión digital de la energía	EDP Ventures España
Clinic Point	marketplace medico	Ona Capital Privat
Clínica Tambre	Clínica de fertilidad	Tresmares Capital
Cloverty	Fabricante de productos farmacéuticos en cápsulas de gelatina blanda	MCH Private Equity Investments
Club clinico	Marketplace (b2b) de aprovisionamientos dentales	Athos Capital
Coalza Systems, S.L.	Diseño y fabricación de maquinaria de envasado de altas prestaciones.	Clave Mayor
Coccus System	Fabricación de alimentos en 3D	Sociedad de Desarrollo de Navarra (SODENA)
Codee	Automated Code Testing	Swanlaab Venture Factory
Codely Tech	Educación (reducción GAP STEM género)	Fundación Ship2B
Coinhouse	Plataforma activos digitales	True Global Ventures
Colab	Gestión colaborativa ciudadana	EDP Ventures España
Colvin	E-Commerce	Ona Capital Privat

<b>Empresa participada</b> Investee company	<b>Actividad</b> Activity	<b>Entidad de Private Equity y Venture Capital</b> Private Equity & Venture Capital Equity
Comess Group	Restauración	Oquendo Capital GED Capital
CONFIGU	Developer tools	Cardumen Capital
Constella	Cybersecurity	Adara Ventures
Construcia	Construcción circular	Demeter Investment Managers
Contenur	Diseña, fabrica y comercializa, contenedores para la recogida de residuos.	Oquendo Capital ACON Investments
Convelio		Mundi Ventures
Coonic	Agencia de comunicación	Torsa Capital
Coopac Norandino	Agro Microlending	Gawa Capital Partners
Coowry Limited	Fintech	Swanlaab Venture Factory
CORETIGO	IOT	Cardumen Capital
Corify Care SL	Dispositivo para desenmascarar la fibrilación auricular de forma no invasiva	Clave Mayor
CorWave	Desarrollo de un dispositivo médico para el fallo cardiaco	Ysios Capital Partners
Councilbox	Legal Tech	Adara Ventures
CounterCraft	Cybersecurity (Deception Technology)	Elewit Adara Ventures
Coursier.fr	Movilidad sostenible	Demeter Investment Managers
Coverfy	Correduria de seguros 100% movil.	Sabadell Venture Capital
Crecer IFD	Agro Microlending	Gawa Capital Partners
Crego e Monaguillo	Bodegas	Sherpa Capital Entidad Gestora SGEIC
Cresol Baser	Agro Microlending	Gawa Capital Partners
Crossroad Biotech II	Biotech	Neotec Capital Riesgo
Crowdfarming	Marketplace - Farm to Fork	Seaya Q-impact
Cryptomathic	Proveedor de soluciones de servidores para seguros independientes de hardware	Riverside España Partners
Cualin Quality	Cultivo de tomates	Realza Capital
Cuculus	Eficiencia energética	Demeter Investment Managers
Cuideo		Mundi Ventures
Cuidum	Cuidadores personales a domicilio para personas ancianas	Bewater Asset Management
Cuyna GG EZ, SL	Produccion y distribución a domicilio de comida	Clave Mayor
Cyber Guru	Security Awareness & Training	Adara Ventures
Cybersurgery	Bioingeniería	Gestión de Capital Riesgo del País Vasco
Cytoki Pharma	Tratamiento de enfermedades gastrointestinales	Ysios Capital Partners
D-Sight SL	Desarrollo, fabricación y comercialización de productos biomédicos	Clave Mayor
DACMa	DAC	Repsol Energy Ventures
DAGU	Producción de huevos y ovoproductos	Whitehole Investments
Dairylac, S.L.	Procesado y preparación de leche para su posterior comercialización	Xesgalicia
DasLab	Infraestructura digital para pruebas de diagnósticos médicos	All Iron Ventures
Dastex	Proveedor de consumibles desechables/reutilizables para salas limpias.	Riverside España Partners
Datos 101	Copias de seguridad en la nube	Bewater Asset Management
Datumize	Explotación de datos ocultos	C.D.T.I.- Centro para el Desarrollo Tecnológico y La Innovación E.P.E.
Dawa	Solución integral de devolución de comercio electrónico en moda y tecnología	4Founders Capital

<b>Empresa participada</b> Investee company	<b>Actividad</b> Activity	<b>Entidad de Private Equity y Venture Capital</b> Private Equity & Venture Capital Equity
Dcycle	Software de medición de impacto ambiental y compensación huella de carbono.	Angels Capital
Debaeque II FCR	ICT	Neotec Capital Riesgo
Dedoco	DMaaS: Document Management as a service	True Global Ventures
Deep Belief		Samaipata
Deepull Diagnostic	Desarrollo de soluciones sin cultivo para sepsis e infecciones agudas	Asabys Partners
Defined AI	Training de algoritmos de Inteligencia Artificial y Machine Learning	EDP Ventures España
Delafruit SL	Desarrollo y co-manufacturing de smoothies y zumos de pouch y vidrio	Proa Capital de Inversiones
Delfos	Gobierno operativo eficiente para optimizar el rendimiento de los activos.	EDP Ventures España
Deliveria	Plataforma logística	Ona Capital Privat
Delta Tecnic	Masterbach	Aurica Capital Desarrollo
Demeter 2 FCPR	Clean Tech	Neotec Capital Riesgo
Dental Residency	Cuidados odontológicos para mayores.	Fundación Ship2B Bolsa Social y Fondo Bolsa Social
Dentaltix	Proveedor online de productos dentales	Bewater Asset Management
Deoleo	Aceite de Oliva	CVC Capital Partners
Deraza Ibérico	Cárnica	Sociedad para el Desarrollo Industrial de Castilla -La Mancha (SODICAMAN)
Desarrollo Proyecto Fotovoltaico I, S.L.	Generación eléctrica a través de fotovoltaica	Renertia Investment Company
Devicare	Medical devices	Fundación Ship2B Ona Capital Privat
Diater	Inmunoterapia para alergias	Nazca Capital, S.G.E.I.C., S.A.
DiecolPet	Fabricación de productos ecológicos, en especial productos para mascotas	Sociedad para el Desarrollo de las Comarcas Mineras, S.A. (SODECO)
Dimoldura	Diseño y fabricación de puertas y molduras	Corpfin Capital
Discefa	Procesado y distribución de pulpo congelado	GED Capital Oquendo Capital
Docdigitizer	Software de digitalización de documentos	Bewater Asset Management
DOCONTROL	Ciberseguridad	Cardumen Capital
Doga	Industrial - Soluciones de movimiento electrónico	Nazca Capital, S.G.E.I.C., S.A.
Dogram Ingeniería de Documentación Tridimensional, S.L.	Ingeniería de medición y control dimensional por digitalización 3D	Sociedad Regional de Promoción del Principado de Asturias (SRP)
DomRock	Eficiencia operativa a través de la captura del dato..	EDP Ventures España
dotGIS	Analítica de datos geoespaciales	EDP Ventures España
Dribo Ventures	Autoescuela Digital	GVC Gaesco
DualMetha	Promoción de proyectos de producción de biogás a través de residuos	Enagás Emrende
Ductor	Promoción de proyectos de producción de biogás a partir de residuos de gallinaza	Enagás Emrende
Duddyfit	Solución de productividad para profesionales del fitness	Athos Capital
Durcal		K Fund
DVP	Energía	Everwood Capital
Dynamobel	Diseño y fabricación de mobiliario y sillería de oficina	Sociedad de Desarrollo de Navarra (SODENA)
E&A Scheer	Líder mundial en rones premium al por mayor, rones únicos y muy añejos.	Riverside España Partners
E4Efficiency	Venta de frío ecológico	Enagás Emrende

<b>Empresa participada</b> Investee company	<b>Actividad</b> Activity	<b>Entidad de Private Equity y Venture Capital</b> Private Equity & Venture Capital Equity
EAF Spain - Fondo Isabel La Católica	Generalist	Neotec Capital Riesgo
eAgora	App para ayuntamientos	GVC Gaesco
Ecodicta	Solución innovadora de alquiler de ropa	Bolsa Social y Fondo Bolsa Social
Ecomagnet SL	Fabricación de polvo de imán	Clave Mayor
Edificio Castellana 2	Real Estate - Oficinas	GPF Capital
Edificio Colon 1	Real Estate - Oficinas	GPF Capital
Edificio Palleter	Construcción sostenible	Bolsa Social y Fondo Bolsa Social
Edpyme Alternativa	Agro Microlending	Gawa Capital Partners
eDreams Odigeo	Agencia de viajes on line	Permira Asesores, S.L.U.
Educaedu	Plataforma educativa líder en formación continua y acceso al empleo	Miura Partners
Eesel		K Fund
efectoLED	Distribución online de productos de iluminación técnica y decorativa	Miura Partners
Efficiency & Environment Infrastructures II	Proyectos de eficiencia energética para edificios industriales y comerciales	Suma Capital
Effizency	Plat basada en la nube para acelerar las ventas de serv. de energía	EDP Ventures España
Efitrans Global Logistics SL	Gestión integral de la logística en medios de transporte polivalentes.	Vigo Activo
Efitrans Global Logistics, S.L.	Diseño de soluciones logísticas	Xesgalicia
EKAF	Torrefactora, y cafés Cellini	DeA Capital Alternative Funds Sucursal España
EKT Cable	Principal red mayorista de fibra óptica del norte de España	GAEA Inversión
El Fornet	Restauración especializada	Corpfin Capital
Elaia	ICT	Neotec Capital Riesgo
Elastorsa	Productor de mezclas de caucho	Corpfin Capital
Element		Mundi Ventures
Eliance	Aeronáutica	GED Capital
Elmubas	Fabricante de comida de animales	Portobello Capital Gestión Tikehau Investment Management (Sucursal en España)
Embat	Tesorería automatizada, eficiente y segura para equipos financieros	4Founders Capital
Embutidos Lorenzo	Fabricación de embutidos	Sociedad para el Desarrollo de las Comarcas Mineras, S.A. (SODECO)
Encantado de Comerte	Plataforma digital para reducir el desperdicio de comida.	Bolsa Social y Fondo Bolsa Social
Endurance Motive S.L.	Desarrollador de baterías de Ion-Litio	Clave Mayor
Eneida	Soluciones IoT de optimización de redes eléctricas de bajo voltaje	HCcapital
ENERGIOT	Dispositivos autoalimentados para el sector IoT www. energiot.com	EIT Innoenergy
Energy, Environment & Sustainability (ENSO)	Plataforma de bioenergía integrada	Tikehau Investment Management (Sucursal en España)
Energyworx	Análítica de datos con foco en transición energética	EDP Ventures España
Enjinstarter	Web3 Launchpad	True Global Ventures
Enjoy Wellness	Gestión y promoción de centros deportivos	Espiga Equity Partners
Enlighting Technologies, S.L.	Desarrollo de la iluminación inteligente utilizando la tecnología LED	BeAble Capital
Enline	Sistemas digitales de transmisión de energía	HCcapital
ENSO	Envases PET	GED Capital

<b>Empresa participada</b> Investee company	<b>Actividad</b> Activity	<b>Entidad de Private Equity y Venture Capital</b> Private Equity & Venture Capital Equity
Enso Spaces	Co-living	GVC Gaesco
Envita Digital Solutions, S.L.	Soluciones IT para cuidado de personas	Xesgalicia
Enxendra technologies, S.L.	TIC	Torsa Capital
Eolas Medical		Samaipata
Eolos	Business Services - Servicios de tecnología eólica marina	Nazca Capital, S.G.E.I.C., S.A.
Erudit AI, Inc	Herramienta de people analytics	Athos Capital
Esnova Racks Software, S.L.	Herramientas informáticas de gestión de almacenes del sector logístico	Sociedad Regional de Promoción del Principado de Asturias (SRP)
Esnova Racks, S.A.	Fabricación y montaje de sistemas de almacenaje	Sociedad Regional de Promoción del Principado de Asturias (SRP)
Especialitats M Masdeu SL	Industrial - Alimentación	Institut Català de Finances Capital (ICF)
Espúblico	Plataforma de contenidos jurídicos y económicos para Administraciones Públicas	Tresmares Capital
Estanda	Fab. Discos freno para trenes de alta velocidad	Diana Capital
Euroinnova Formación SL	Educación	Aurica Capital Desarrollo
Europastry	Producción y distribución de masas congeladas	MCH Private Equity Investments
European Camping Group	Hospitality glampings	Landon Investments
Eversens	Biomarcadores exhalados para diagnósticos clínicos	Clave Mayor Sociedad de Desarrollo de Navarra (SODENA)
Evidenze	Salud	GED Capital
Evolutio	Servicios de telecomunicaciones y soluciones TIC para empresas	Portobello Capital Gestión
Exam Papers (UK)	Recursos digitales educativos para preparación de exámenes	Tresmares Capital
Excelitas Technologies	Componentes de tecnología fotónica	Landon Investments
Exolum	Infraestructura productos petrolíferos	CVC Capital Partners
Exoticca		Sabadell Venture Capital K Fund
Exterior Plus (Sistemas e Impursa)	Publicidad Exterior	HIG Capital
EXTRAICE SL	INDUSTRIAL	Caixa Capital Risk
EYSA	Gestión de aparcamientos y servicios urbanos	HIG Capital Portobello Capital Gestión
EZZING	Solución todo en uno que simplifica el desarrollo de plantas PV.	EIT Innoenergy
Ezzing	Generación eléctrica renovable	Repsol Energy Ventures
FACES	Agro Microlending	Gawa Capital Partners
Factorial		K Fund
Facundo	Snacks con marca propia	Artá capital
Fadata	Proveedor de software de seguros	Riverside España Partners
Fandicosta, S.A.	Pesca y congelados	Xesgalicia
FANOX ELECTRONIC	Fabricación de aparatos de distribución y control eléctrico	ABE Capital Partners
Farmidable	Servicio a domicilio de productos frescos km0	Bolsa Social y Fondo Bolsa Social
Faro Barcelona	Iluminación decorativa	Landon Investments
Feedzai	Solución IA para prevención de fraude en pagos	EDP Ventures España
Ferreira de Sa	Fabricación de alfombras de lujo	Artá capital
Ferreira de Sa (PT)	Fabricación de alfombras de lujo, además de mobiliario y decoración	Tresmares Capital
Ferrol Container Terminal, S.A.	Transporte marítimo de contenedores	Xesgalicia
Fetcher		K Fund
Fiction Express	Educación (software para facilitar lectura)	Fundación Ship2B

<b>Empresa participada</b> Investee company	<b>Actividad</b> Activity	<b>Entidad de Private Equity y Venture Capital</b> Private Equity & Venture Capital Equity
Filmin	Plataforma de cine streaming	Nazca Capital, S.G.E.I.C., S.A. Seaya
Finangeste	Activos Inmobiliarios	HIG Capital
Finboot	Integración de blockchain en software	Repsol Energy Ventures
Finexpar	Microfinanzas	Gawa Capital Partners
Fintecture		Samaipata
Fire Piping (Private Equity)	Fabricación de estructuras metálicas y sus componentes	Talde Gestión
First Workplaces	Coworking	Sherpa Capital Entidad Gestora SGEIC
Fixico		Mundi Ventures
Flame Analytics	Software para obtención y análisis de datos de espacios retails	Bewater Asset Management
Flame Analytics S.L.	Medición y análisis del comportamiento de clientes en el sector retail	Sociedad Regional de Promoción del Principado de Asturias (SRP)
Flanks	Saas que agrega los datos financieros para Wealth Management	4Founders Capital
Flex Equipos de Descanso	Equipos de descanso	Aurica Capital Desarrollo
FLEXIDAO	Certificados de origen de la energía utilizando blockchain.	EIT Innoenergy
Flight Training Europe	Formación de pilotos	MCH Private Equity Investments
FloodMapp		Mundi Ventures
FLUZO	Advertising Technology	Adara Ventures
Flyfut		Samaipata
Fondo Esperanza	Microfinanzas	Gawa Capital Partners
Food Delivery Brands	Operador multimarca de pizzerías en los canales retail y delivery	Artá capital
Forbrass	Forja y estampación de latón, cobre y aluminio	Whitehole Investments
Force Manager	CRM móvil	Sabadell Venture Capital
Formación Alcalá	Formación online para profesionales del sector salud y social	ACON Investments
Formaspack	Soluciones de envasado,reciclado y reciclable para el sector alimenticio	Tresmares Capital
Formecal	Mecanizado de precisión para la industria aeronáutica	Tikehau Investment Management (Sucursal en España)
Fortia	Fabricación de mascarillas	Sociedad para el Desarrollo de las Comarcas Mineras, S.A. (SODECO)
Fotovoltaica del Este II, S.L.	Generación eléctrica a través de fotovoltaica	Renertia Investment Company
Fotovoltaica del Este, S.L.	Generación eléctrica a través de fotovoltaica	Renertia Investment Company
Fotovoltaica Norte I S.L.	Generación eléctrica a través de fotovoltaica	Renertia Investment Company
Fotovoltaica Norte II S.L.	Generación eléctrica a través de fotovoltaica	Renertia Investment Company
Fotowatio	Promotora de energías renovables	Landon Investments
Four Lions Beer	Fabricación cerveza artesana	Sociedad para el Desarrollo de las Comarcas Mineras, S.A. (SODECO)
Fourvenues	Software de gestión para locales de ocio.	Angels Capital
Fractal	Tecnología predictiva para optimizar la generación hidroeléctrica.	EDP Ventures España
Fracttal Tech	Solución SaaS CMMS y EAM para la centralización de inmovilizado en las empresas	Seaya
Freepik	Tecnología	EQT Partners Spain
Freeverse	Tecnología que permite la creación y gestión de Living Assets en la blockchain	Adara Ventures 4Founders Capital
Frías Nutrición	Fabricante de bebidas vegetales	Alantra Private Equity

<b>Empresa participada</b> Investee company	<b>Actividad</b> Activity	<b>Entidad de Private Equity y Venture Capital</b> Private Equity & Venture Capital Equity
Froged	Solución digital para la gestión de tareas de Customer Success	Athos Capital
Frontity		K Fund
Fusió d'Arts Technology	Social / Salud (dispositivo para personas sordas)	Fundación Ship2B
Futuna Blue España	Acuicultura	FIT Inversión en Talento
FUVEX	Fabricación de drones industriales de largo alcance	Sociedad de Desarrollo de Navarra (SODENA)
Fyla	Láseres de fibra óptica	Bullnet Capital
Galvanina	Productora de aguas minerales naturales y bebidas orgánicas	Riverside España Partners
Gamelearn	Plataforma para la formación corporativa a través de videojuegos	All Iron Ventures
Gamoneil Energía	Planta solar fotovoltaica	Ona Capital Privat
Gastromatic	Proveedor de software de gestión de fuerza laboral.	Riverside España Partners
GCEX	Fintech	True Global Ventures
Genbioma Aplicaciones S.L.	Investigación y desarrollo experimental en biotecnología.	Clave Mayor
Generación Canaria, S.L.	Generación eléctrica a través de fotovoltaica	Renertia Investment Company
Generación Renovable Guadalajara, S.L.	Generación eléctrica a través de fotovoltaica	Renertia Investment Company
Genially	Plataforma para crear contenidos interactivos	Athos Capital
Geomiq		Samaipata
Germaine de Capuccini	Cosmética profesional	ACON Investments
Germans Homs	Alquiler de maquinaria para construcción	Suma Capital
Gesdocument	Servicios de externalización para empresas	Artá capital
Gestair	Aviación ejecutiva	GPF Capital
Gestión e Innovación en Eficiencia Energética, S.L. (GESINNE)	Desarrollo de sistemas de eficiencia energética	Torsa Capital Sociedad Regional de Promoción del Principado de Asturias (SRP)
Gigas	Operador de telecomunicaciones enfocado en el mercado empresarial	GAEA Inversión
Glartek	Plataforma de mantenimiento y monitorización de activos industriales.	HCapital EDP Ventures España
Global SMM 2009 S.L.	Fabricación de bebidas con base de agua mineral natural	Sociedad Regional de Promoción del Principado de Asturias (SRP)
Gloval	Servicios de valoración y consultoría de activos inmobiliarios	Miura Partners
Go Talents	Agencia de representación de talentos digitales	Suma Capital
Gocco	Moda infantil	Diana Capital
Goin		Institut Catalá de Finances Capital (ICF) K Fund
GoKoan	Herramienta digital para la preparación de oposiciones públicas	Athos Capital
Golderos	Refrigeradores y dispensadores	GPF Capital
Grabalfa	Servicios de Pre-impresión para Packaging	D'ella capital
Gradient Denervation	Desarrollo catéter de ablación para el tratar la hipertensión pulmonar	Asabys Partners
Grand Voyage	Tour operador y agencia de viajes online	Suma Capital
Green Li-ion	Tecnología limpia que rejuvenece las baterías de iones de litio	EDP Ventures España
Greenpower Technologies	Ingeniería y consultoría del sector de las energías renovables	Innova Venture
GrowPro	Experiencias internacionales para estudiantes.	Angels Capital
Grupo Alquiler Seguro	Gestión Alquileres	Aurica Capital Desarrollo



<b>Empresa participada</b> Investee company	<b>Actividad</b> Activity	<b>Entidad de Private Equity y Venture Capital</b> Private Equity & Venture Capital Equity
Grupo Andilana	Operador de una cadena líder de restaurantes y hoteles en España	Meridia
Grupo Babel	Consultoría IT	Aurica Capital Desarrollo
Grupo Barna	Productor de harinas y aceites de pescado	Corpin Capital
Grupo Brinean	Piezas para el sector de la automoción	Gestión de Capital Riesgo del País Vasco
Grupo Castrosua	Empresa carrocería de autobuses	Xesgalicia
Grupo Empresarial Copo, S.A.	Producción y comercialización de espumas para el sector del automóvil	Xesgalicia
Grupo Ingenium	Proveedor de servicios IT/Telco de infraestructura	Alantra Private Equity
Grupo Jofemar	Operadora de servicio y soluciones integrales de venta automatizada "vending"	Sociedad de Desarrollo de Navarra (SODENA)
Grupo La Flauta	Restauración	GPF Capital
Grupo Larrumba	Restauración	Aurica Capital Desarrollo
Grupo Malasa	Diseño, fabricación y montaje de mobiliario para tiendas	GPF Capital
Grupo Marjal	Campings & Resorts	Corpin Capital
Grupo Marsan Sociedad de Cartera	Estampación de piezas metálicas y tratamiento antioxidante de materiales.	Vigo Activo
Grupo Marsan Sociedad de Cartera, S.L.	Industria automotriz	Xesgalicia
Grupo Matrigalsa, S.L.	Diseño y fabricación de moldes de acero	Xesgalicia
Grupo Neoelectra	Gestión de activos de cogeneración y biomasa	Proa Capital de Inversiones
Grupo Pachá	Entretenimiento	GPF Capital
Grupo Saona	Grupo de restauración basado en comida mediterránea	Miura Partners
Grupo Tecnológico Arbinova SL	Servicios técnicos de ingeniería	Xesgalicia
Grupo Tegor (Private Equity)	Productos medicina natural, estética, farmacéutica y dietética	Talde Gestión
Grupo Tragaluz	Grupo de restaurantes singulares	Miura Partners
Grupo Viatek	Instalaciones de Conectividad (Fibra Óptica)	Aurica Capital Desarrollo
Gunni & Trentino	Diseño e interiorismo para viviendas de lujo y venta de mobiliario exclusivo	Suma Capital
H2Greem	Fabricación y comercialización de generadores de hidrógeno por electrólisis	Enagás Empeude
Haizea	Componentes eólicos	Landon Investments
Hamelyn	Marketplace de producto de segunda mano.	Angels Capital
HD DAZA CORREDURÍA DE SEGUROS S.L.	Compañía de correduría de seguros	PHI Asset Management Partners SGEIC SA
Health in Code	Análisis genéticos	Alantra Private Equity
Health-in-Code	Desarrollo de pruebas diagnósticas especializadas en análisis genéticos	Tresmares Capital
HealthTech Bioactives	Fabricante de principios activos farmacéuticos	Riverside España Partners
Hearts Radiant	Social / Salud (app longevidad seniors)	Fundación Ship2B
Helioprod Premery SAS	Promoción de plantas de biogás	Enagás Empeude
Hemper	Moda sostenible al servicio del desarrollo social en Nepal	Bolsa Social y Fondo Bolsa Social
Herbex	Alimentación	Nazca Capital, S.G.E.I.C., S.A.
Herpi Logística	Equipamiento de naves	Sociedad para el Desarrollo Industrial de Castilla -La Mancha (SODICAMAN)
Hesstec	Almacenamiento energético	Elewit
HeyTeam	Software que facilita la integración profesional de los nuevos empleados	All Iron Ventures

<b>Empresa participada</b> Investee company	<b>Actividad</b> Activity	<b>Entidad de Private Equity y Venture Capital</b> Private Equity & Venture Capital Equity
Hi Sharing Mobility S.L.	Alquiler de vehículos compartidos	Sociedad Regional de Promoción del Principado de Asturias (SRP)
Hidro Dañicalqui SPA	Activos Mini Hidro	Renertia Investment Company
Hidro Trilaleo SPA	Activos Mini Hidro	Renertia Investment Company
Hipoges	Business Services	Kohlberg Kravis Roberts (España) Asesores
Hipoo Digital Loans	Financiación hipotecaria	GVC Gaesco
Histocell	Bioteología	Gestión de Capital Riesgo del País Vasco
Homyspace	Plataforma de alquiler temporal de alojamientos para empresas	Athos Capital
Hooked	Fabricación y distribución de ovillos de material reciclado para hacer punto	HCapital
Hosco	Plataforma de recruitment especializada en la industria de turismo y hostelería	Athos Capital
Hospital Quirón Córdoba	Salud	GED Capital
Hospitality Connection, S.A.	Plataforma recruitment	Torsa Capital
Hostelería Asturiana S.A.	Hostelería	Sociedad Regional de Promoción del Principado de Asturias (SRP)
Hotelbeds	Bedbank	Cinven Spain
Housfy	Servicios - Inmobiliario	Seaya Institut Català de Finances Capital (ICF)
Hubtype		K Fund
Hubuc	Fintech que provee de servicios de Banking as a Service	4Founders Capital
HYGEN	Promoción de proyectos de infraestructuras innovadoras de gas natural vehicular	Enagás Emprende
Hypelabs	P2P mesh networks con dispositivos cercanos	EDP Ventures España
IAN	Alimentación	Portobello Capital Gestión
Iberconsa	Alimentación	Portobello Capital Gestión
Iberfrasa	Fabricante de productos de higiene personal y limpieza del hogar	Abac Capital
Iberian Premium Fruits	Producción de cítricos premium	MCH Private Equity Investments
Icebel	Fabricación de equipos para la industria de vidrio	HCapital
Icired	Fichero de morosidad	FIT Inversión en Talento
ICONIC Solutions - INBENTUS	Health. Respiradores	Murcia Emprende, S.C.R., S.A.
Iconic Solutions By Murcia, S.L.	Prototipado, desarrollo y comercial de material médico	BeAble Capital
Idealista	Tecnología	EQT Partners Spain
IDP	Business Services - Ingeniería	Nazca Capital, S.G.E.I.C., S.A.
IES	Movilidad sostenible	Demeter Investment Managers
Ikonía	NFT solutions	True Global Ventures
Il Pastaio di Brescia	Productor de ñoquis a base de patata frescas	Riverside España Partners
ILLUMEX	Big Data Analytics	Cardumen Capital
IMMFLY SL	TIC	Caixa Capital Risc
Impactmedia	Publicidad exterior en centros comerciales	HIG Capital
Imperia SCM	Software de planificación de demanda, producción y compras.	Angels Capital
Imperial Dade	Foodservice packaging & Janitorial sanitation	Landon Investments
In-Store Media	Proveedor de servicios de publicidad en punto de venta	Artá capital
Inagroup	Transición ecológica	Q-impact
Inbiomotion	Desarrollo de un test de diagnóstico aplicable en cáncer de mama.	Ysios Capital Partners

<b>Empresa participada</b> Investee company	<b>Actividad</b> Activity	<b>Entidad de Private Equity y Venture Capital</b> Private Equity & Venture Capital Equity
Inbiomotion SL	Servicios - Biotecnología	Institut Catalá de Finances Capital (ICF)
Inbrain	Desarrollo de dispositivos de grafeno para la modulación electrónica neuronal	Asabys Partners
Inbrain Neuroelectronics SL	Servicios - Biotecnología	Institut Catalá de Finances Capital (ICF)
Indexa Capital	Gestor automatizado de fondos indexados	All Iron Ventures
Indiba	Fabricantes de soluciones de radiofrecuencia no invasiva	Miura Partners Tresmares Capital
Industrias Lebario	Piezas para el sector de la automoción	Gestión de Capital Riesgo del País Vasco
Inespay	Pasarela de pago por transferencia bancaria online.	Angels Capital
INGELIA	Tecnología para transformar residuos orgánicos en bioproductos.	EIT Innoenergy
Ingeniatrics	Producción y servicios en tecnologías microfluídicas	Innova Venture
Inlab Digital	Plataforma que permite determinar y corregir campañas de marketing online	FIT Inversión en Talento
Innoprick, S.L.	Dispositivos médicos y soluciones para alergología	Clave Mayor
InnoUp Farma	Innovación nanotecnológica en la administración de fármacos	Sociedad de Desarrollo de Navarra (SODENA)
Innovahealth	Salud (rehabilitación manos)	Fundación Ship2B
Innowatts	Data analytics e inteligencia artificial para la utility digital del futuro	Iberdrola Ventures - Perseo
Inprosec Auto, S.L.	Investigación científica y técnica	Xesgalicia
Insekt Label Biotech S.L.	Desarrollo de alimentos y soluciones de nutrición clínica	Clave Mayor
Insotec	Agro Microlending	Gawa Capital Partners
Inspide	Plataforma de análisis de datos geoespaciales	Athos Capital
Instacarro	Plataforma de compraventa de coches usados	All Iron Ventures
Instalación Fotovoltaica Arericosol VIII, S.L.	Generación eléctrica a través de fotovoltaica	Renertia Investment Company
INSULATION TECHNOLOGY GROUP GMBH	Fabricación de aisladores cerámicos para infraestructuras energéticas	PHI Asset Management Partners SGEIC SA
IntelexVision	Security IoT	Adara Ventures
Intelligent delivery (hapiick)	logística inteligente	Gestión de Capital Riesgo del País Vasco
International Food	Elaboración de bebidas plant-based	DeA Capital Alternative Funds Sucursal España
Inurba Mobility	Concesiones	Sherpa Capital Entidad Gestora SGEIC
Inverbis Analytics	SaaS de Process Mining & Value Stream Mining	Unirisco
INVERSIONES TURISTICAS DEL ORIENTE, S.L.	Formación en turismo y hostelería	HUNOSA EMPRESAS, S.A., S.M.E.
Invofox	Extracción, procesado y estructuración de datos de documentos	4Founders Capital
IO	Clinicas Dentales	Ares Management
lobuilders	Construyen soluciones fintech ayudando a su vez en la adopción de blockchain	FIT Inversión en Talento
lomed	Digital Health	Adara Ventures
IOMOB	Mobility-as-a-service	True Global Ventures Crea Impacto Global SGEIC
IPD 2004 SL	Fabricante de aditamentos protésicos	Proa Capital de Inversiones
IPRONICS PROGRAMMABLE PHOTONICS SL	TIC	Caixa Capital Risc
Irisbond	Soluciones disruptivas basadas en Eye-tracking	FIT Inversión en Talento
Irisbond crowdbonding	sistemas de eye tracking	Gestión de Capital Riesgo del País Vasco
IriusRisk	Ciberseguridad	Swanlaab Venture Factory

<b>Empresa participada</b> Investee company	<b>Actividad</b> Activity	<b>Entidad de Private Equity y Venture Capital</b> Private Equity & Venture Capital Equity
IRONHACK	Formación en habilidades digitales	Creas Impacto Global SGEIC
Ironhack		All Iron Ventures JME Venture Capital
ISFA	Proyectos de cultivo superintensivo de almendros en España y Portugal	Tresmares Capital
Isotrol	Software digitalización sector energético	Tikehau Investment Management (Sucursal en España)
Italcer	Grupo líder europeo en el sector cerámico	Miura Partners
IVI-RMA	Salud	Kohlberg Kravis Roberts (España) Asesores
IVIX	Big Data Analytics	Cardumen Capital
Jaama (UK)	Software de gestión de flotas de vehículos	Tresmares Capital
Jamones Arroyo	Cárnica	Sociedad para el Desarrollo Industrial de Castilla -La Mancha (SODICAMAN)
Jana	Microfinanzas	Gawa Capital Partners
Jeanología	Fabricación de maquinaria para industria textil	MCH Private Equity Investments
JobandTalent	Plataforma digital de empleo enfocada en trabajo temporal	All Iron Ventures
José Luis Docampo SL	Fabricación de pan tostado clásico y rústico.	Vigo Activo
JR Sabater	Productor de vinagres y siropes	Corpfin Capital
Jungle.ai	IA para el rendimiento predictivo de la maquinaria	EDP Ventures España
K Fund II FCRE	Fondo de capital riesgo	Xesgalicia
KAHOONA	Adtech	Cardumen Capital
Kala Pharmaceuticals (NASDAQ: KALA)	Tratamiento de enfermedades oculares como el ojo seco	Ysios Capital Partners
Kaleidos	Herramientas de Project management y diseño UI	Athos Capital
Karmen		Samaipata
KDPOF	Fibra óptica de plástico	Bullnet Capital C.D.T.I.- Centro para el Desarrollo Tecnológico y La Innovación E.P.E.
KDROC	Comunicaciones multigiga sobre fibra óptica	Bullnet Capital
Kenmei	Servicio a operadores de telecomunicaciones en la mejora de eficiencia de redes	Bewater Asset Management
KFL	Microfinanzas	Gawa Capital Partners
Kibo Ventures Iberian Fund III FCRE	Fondo de capital riesgo	Xesgalicia
Kinara Capital	Microfinanzas	Gawa Capital Partners
Kintai Digital SL	TIC - Fintech	Institut Catalá de Finances Capital (ICF)
KIT AR LIMITED	TIC	Caixa Capital Risc
Kiwi Atlántico Fincas	Producción de kiwis.	Vigo Activo
Kiwis La Rodriga, S.A.	Plantación de kiwis	Sociedad Regional de Promoción del Principado de Asturias (SRP)
Klarna		Mundi Ventures
Klarys		Samaipata
Knowledge Development for POF SL	TIC	Caixa Capital Risc
Koa Health		Asabys Partners Mundi Ventures
KOA HEALTH	Tecnología para Mental Health	Creas Impacto Global SGEIC
Komon		Samaipata
Kovrr		Mundi Ventures
Kunak	Diseño y fabricación sistema de monitorización ambiental y control inalámbrico	Sociedad de Desarrollo de Navarra (SODENA)
La Casa de la Aldea	E-commerce de productos rurales	Bolsa Social y Fondo Bolsa Social

<b>Empresa participada</b> Investee company	<b>Actividad</b> Activity	<b>Entidad de Private Equity y Venture Capital</b> Private Equity & Venture Capital Equity
La Casa de las Carcasas	Venta de accesorios móviles	Proa Capital de Inversiones
La Florida Business Park	Oficinas	HIG Capital
La Piadineria	Restauración organizada	DeA Capital Alternative Funds Sucursal España
La Vie Porto	Reconversión de centro comercial a activo de uso mixto	Tikehau Investment Management (Sucursal en España)
Laboratorio Print3D Solutions CLM, S.L.	Prototipado, desarrollo y comercial	BeAble Capital
Laboratorios Almond	Alimentación Ecológica	Nazca Capital, S.G.E.I.C., S.A.
Laboratorios Forenqui	Cuidado e higiene personal	Sherpa Capital Entidad Gestora SGEIC
Lactapp	App dedicada a la lactancia y maternidad	GVC Gaesco
Laiier		Mundi Ventures
Lakmé Cosmetics	Cosmética capilar profesional	Realza Capital
LaLiga	Deportes	CVC Capital Partners
Laminados del Principado	Laminación de zinc	Sociedad para el Desarrollo de las Comarcas Mineras, S.A. (SODECO)
Landbot	Nocode and chatbot	Swanlaab Venture Factory
Lappí Etiquetas	Fabricación de etiquetas	Diana Capital
Last.app	Software de gestión y servicio a restaurantes	All Iron Ventures
Latostadora	Marketplace de prendas personalizables	Athos Capital
Lava therapeutics (NASDAQ: LVTX)	Plataforma para tratamiento oncológico	Ysios Capital Partners
LeadArtis	Desarrollo de anticuerpos terapéuticos	Sociedad de Desarrollo de Navarra (SODENA)
Leadartis	Desarrollo de anticuerpos terapéuticos	Clave Mayor
Lean Lemon, S.L.	TIC	Torsa Capital
LeanXcale	Base de datos ultraescalable, procesamiento transaccional	Bullnet Capital
Learning Bits	Edtech	GVC Gaesco
Leemons	Learning Experience Platform	Swanlaab Venture Factory
Legalitas	Servicios legales	Tikehau Investment Management (Sucursal en España)
Legl		Samaipata
LENDAI	Inteligencia Artificial	Cardumen Capital
Libnova	Compañía especializada en soluciones de preservación digital	Tresmares Capital
Licencias, Proyectos y Seguridad y Salud	Empresa dedicada a la consultoría y mantenimiento de redes	FIT Inversión en Talento
Lime	Servicios de micro-movilidad	All Iron Ventures
Lingokids		All Iron Ventures Sabadell Venture Capital Athos Capital JME Venture Capital
Linkia FP	Educación	Q-impact
Linqcase Industrial Solutions, SL	Software para procesos industriales	Clave Mayor
Liquid Games, S.L.	Edición de videojuegos	Sociedad Regional de Promoción del Principado de Asturias (SRP)
Lisa Mobile	Seguros	Torsa Capital
Litografía Alavesa	Litografía	Realza Capital MCH Private Equity Investments
Lival	Embalaje y papel panal	HCapital
Livelink Ventures	Clima (localizador / alarma para motos)	Fundación Ship2B
LLADRÓ, S.A.	Fabricación esculturas de cerámica, porcelana, loza y similares	PHI Asset Management Partners SGEIC SA

<b>Empresa participada</b> Investee company	<b>Actividad</b> Activity	<b>Entidad de Private Equity y Venture Capital</b> Private Equity & Venture Capital Equity
Lodgify	TIC - Traveltech	Institut Catalá de Finances Capital (ICF)
Logalty	Contratación electrónica	Ardian Spain MCH Private Equity Investments
LOLC Myanmar	Microfinanzas	Gawa Capital Partners
Lonja Gijón-Musel, S.A.	Lonja Puerto Gijón	Sociedad Regional de Promoción del Principado de Asturias (SRP)
Lookiero	Personal shopper online para mujeres	All Iron Ventures
LOOPS	Inteligencia Artificial	Cardumen Capital
loqr	Plataforma para identificación personal y gestión de identidad	HCapital
LOQR	Plataforma de gestión de identidades unificada	EDP Ventures España
Lovelybikes, S.L.	Fabricación y venta de bicicletas, sus accesorios y componentes	Sociedad Regional de Promoción del Principado de Asturias (SRP)
Lucero	Energía	Everwood Capital
LUMINALIA INGENIERÍA Y FABRICACIÓN, S.L.	Iluminación LED	HUNOSA EMPRESAS, S.A., S.M.E.
Luxiona	Iluminación	Sherpa Capital Entidad Gestora SGEIC
MADLAB Oviedo	Actividades Recreativas y de Entretenimiento	Sociedad para el Desarrollo de las Comarcas Mineras, S.A. (SODECO)
Madrid Content City	Centro de Producción Audiovisual	HIG Capital
Madrid Resi Portfolio	Plataforma residencial	HIG Capital
Magec de Abona S.L.	Generación eléctrica a través de fotovoltaica	Renertia Investment Company
MAGICYARD	Gaming	Cardumen Capital
Mailtrack	Servicio de tracking de email para gmail	Bewater Asset Management
Mainrail SL	Optimización de operaciones de mantenimiento de infraestructuras.	Clave Mayor
Manesun Solar	Planta solar fotovoltaica	Ona Capital Privat
Manual	Plataforma online dedicada al bienestar y a salud de los hombres	All Iron Ventures
Marketing Activo Inteligente	Fidelización clientes: comercio urbano y Centros Comerciales	Murcia Emprende, S.C.R., S.A.
MASCIÓN, S.P.A.	Fabricación textil	PHI Asset Management Partners SGEIC SA
Maser Spain	Alimentación	Sociedad para el Desarrollo Industrial de Castilla -La Mancha (SODICAMAN)
Maskokotas	Retail	Ona Capital Privat
Masmovil	Operador de telecomunicaciones	Kohlberg Kravis Roberts (España) Asesores Cinven Spain
Master D	Educación	Kohlberg Kravis Roberts (España) Asesores
Matera		Samaipata
MD Moldes	Fabricante de moldes y componentes plásticos	Alantra Private Equity
MEALFOOD EUROPE SL	INDUSTRIAL	Caixa Capital Risc
Mecanizaciones Aeronautica	Fabricación de piezas y montaje de conjuntos para la industria aeronáutica	Proa Capital de Inversiones
Medasense	Desarrollo de una tecnología que monitoriza el dolor en pacientes sedados	Asabys Partners
Medibio farma	Empresa dedicada al desarrollo de nuevos fármacos	FIT Inversión en Talento
Medibiofarma	Investigación médica biotecnológica	Sociedad de Desarrollo de Navarra (SODENA)
Medical Plants	Cultivo cannabis medicinal	Realza Capital
Medical Plasmas, S.L.	Tecnología de plasma atmosférico frío para medicina y veterinaria	Clave Mayor
Mediterránea	Catering Hospitalario	Portobello Capital Gestión
Medlumics	Diseño y desarro de un cateter de ablación cardíaca	Asabys Partners

<b>Empresa participada</b> Investee company	<b>Actividad</b> Activity	<b>Entidad de Private Equity y Venture Capital</b> Private Equity & Venture Capital Equity
MedLumics	Tomografía de coherencia optica	Ysios Capital Partners
MEDLUMICS SL	BIO	Caixa Capital Risc
MEGA	SMEs Microlending	Gawa Capital Partners
Mejillones Sabor de Mar, S.L.	Cocción de moluscos y elaboración de productos precocinados	Xesgalicia
MEK Engineering Knowledge Group	Mecanizado de piezas de alta precisión para automoción	Whitehole Investments
Melio		K Fund
Mengual	Distribuidor de ferretería especializada en herrajes para madera	Suma Capital
Menorca Renovables	Transición ecológica	Q-impact
Mentorshow	Clases educativas impartidas por celebridades	All Iron Ventures
Mercados Centrales de Abastecimiento de Asturias, S.A. (MERCASTURIAS)	Comercio mayorista	Sociedad Regional de Promoción del Principado de Asturias (SRP)
Mercurius	Salud-oncología	Nexxus Iberia
MESbook	Software de gestión de fábricas	Bewater Asset Management
Método R Cosméticos, S.L.	Desarrollo y venta de productos cosméticos basados en nanotecnología	Sociedad Regional de Promoción del Principado de Asturias (SRP)
Metrodora	Grupo educativo especializado en salud y deporte	Tresmares Capital
Microserfin	Agro Microlending	Gawa Capital Partners
Microverse	Escuela online de desarrolladores de software de países emergentes	All Iron Ventures
Mileyenda Entertainment	Plataforma y app para gestión de eventos deportivos	Murcia Emprende, S.C.R., S.A.
MIM Habits	Pan ecológico con complementos p <sup>o</sup> sbióticos	GVC Gaesco
Mind Facilities Management, S.L.	Gestión de los servicios de facilities mediante soluciones software	Sociedad Regional de Promoción del Principado de Asturias (SRP)
Mineralys Therapeutics (NASDAQ: MLYS)	Tratamiento de la hipertensión resistente	Ysios Capital Partners
Minoryx Therapeutics	Desarrollo de fármacos en el área de enfermedades huérfanas de origen genético	Ysios Capital Partners
MINORYX THERAPEUTICS SL	BIO	Caixa Capital Risc
Mitiga	Supercomputación para predecir y mitigar el impacto de los peligros atmosféricos	Sabadell Venture Capital
MIX PAK System	Packaging especializado. Cosmética y Alimentación	Murcia Emprende, S.C.R., S.A.
MJN Neuroservéis	Medical Device (predicción crisis epilépticas)	Fundación Ship2B
MKD	Soluciones para el sector de la automoción	Ardian Spain
Moa Biotech SL	Alimentación sostenible	Clave Mayor
Mobentis Multisoft, S.L.	Soluciones móviles de gestión empresarial	Sociedad Regional de Promoción del Principado de Asturias (SRP)
MOBILE LEAN SL	INDUSTRIAL	Caixa Capital Risc
Mobile Payments&Loyalty	Medios de Pago	Ona Capital Privat
Molecor	Canalizaciones de agua	MCH Private Equity Investments
Molecular gate	Prototipado, desarrollo y comercial de material antifalsificación	BeAble Capital
Mollitiam	Ciberinteligencia	Torsa Capital
Momopocket	Aplicación de pago móvil e institución de dinero electrónico certificada	FIT Inversión en Talento
Monbake	Fabricante de masas congeladas	Alantra Private Equity
MonBake	Masas congeladas	Landon Investments
Monbake	Masas congeladas	Artá capital Ardian Spain

<b>Empresa participada</b> Investee company	<b>Actividad</b> Activity	<b>Entidad de Private Equity y Venture Capital</b> Private Equity & Venture Capital Equity
Monkey Markets, S.L.	Internacionalización de comercio	Xesgalicia
Montel	Proveedor de información sobre el mercado de la energía	Riverside España Partners
Morgan Solar	Energía solar fotovoltaica de concentración (CPV)	Iberdrola Ventures - Perseo
Motocard	Retailer omnicanal de accesorios y ropa de moto	Abac Capital
MOVIL ACCESS SL -ZINKLAR-	TIC	Caixa Capital Risc
Moyca	Producción y comercialización de uva fina de mesa sin pepita	Proa Capital de Inversiones
Mr. Wonderful	Diseño y comercialización de artículos de regalo	Realza Capital Oquendo Capital
MT Helmets	Cascos para motocicletas	Landon Investments
Muebles y maderas nueva linea	Fab.muebles	Gestión de Capital Riesgo del País Vasco
Multiverse Computing	Fintech	Gestión de Capital Riesgo del País Vasco
Multiverse computing SL	Computación cuántica para industria financiera	Clave Mayor
MUNCH	Inteligencia Artificial	Cardumen Capital
Mylight 150	Energías Renovables	Demeter Investment Managers
MySphera	Plataforma IoT para la optimización de los recursos de los Hospitales	Sabadell Venture Capital
Mysphera	IoT/Healtech	Swanlaab Venture Factory
N-Life	Desarrollo de tratamientos de enfermedades del sistema nervioso	Innova Venture
NABRAWIND	Soluciones tecnológicas avanzadas para el sector eólico.	EIT Innoenergy
Nabrawind Technologies	Ingeniería sector eólico (uniones modulares, palas y torre autoizable)	Sociedad de Desarrollo de Navarra (SODENA)
Nadetech Innovations S.L.	Desarrollo de tecnologías de recubrimiento	Clave Mayor
NAGISH	Inteligencia Artificial	Cardumen Capital
Naiz Bespoke Technologies	Recomendador de prendas de vestir	Whitehole Investments
Ñaming (Private Equity)	Food to go	Talde Gestión
Nanogap	Nanotecnología	Repsol Energy Ventures
Nanogap Sub-NM-Powder, S.A.	Nanomateriales	Xesgalicia
Napptive	Plataforma que facilita el despliegue de aplicaciones en la nube	Athos Capital
Naru Intelligence Solutions, S.L.	Desarrollo de sistemas de Big Data e Inteligencia Artificial para biomedicina	Clave Mayor
Naturchem	Cuidado e Higiene Personal	Sherpa Capital Entidad Gestora SGEIC
Naturgy	Energética	CVC Capital Partners
Nauta Tech III	ICT-TMT	Neotec Capital Riesgo
Naves logísticas	Real Estate - Logística	GPF Capital
NCA	Aditivos	Sherpa Capital Entidad Gestora SGEIC
Nearby	Edge Computing	Elewit
Neat		Mundi Ventures
Neki Creativos	Social (localizador personas)	Fundación Ship2B
Neolith	Piedra Sinterizada	CVC Capital Partners
Net2Grid	Gestión en tiempo real de datos de consumo energético	EDP Ventures España
Netwatch Group	Proveedor de videovigilancia comercial y residencial.	Riverside España Partners
Neuraxpharm	Farmacéutica	Permira Asesores, S.L.U.
NEUREALITY	Chips inteligencia artificial	Cardumen Capital
NeuroFit	Rehabilitación neurológica para recuperar daños cerebrales	Bolsa Social y Fondo Bolsa Social
Nevatec	Ingeniería para el sector sanitario	Innova Venture



<b>Empresa participada</b> Investee company	<b>Actividad</b> Activity	<b>Entidad de Private Equity y Venture Capital</b> Private Equity & Venture Capital Equity
Next Gen Leather SL	Prototipado, desarrollo y comercial de material similar al cuero	BeAble Capital
NMFCB SL	Prototipado, desarrollo y comercial de material para baterías	BeAble Capital
Nnaisense	Inteligencia artificial y redes neuronales	Repsol Energy Ventures
Nodal View		K Fund
Nostoc Biotec	Fertilizantes y pesticidas naturales para la agricultura	Bolsa Social y Fondo Bolsa Social
Nostoc Biotechnologies	Clima (fertilizantes)	Fundación Ship2B
Noucor	Fabricante y desarrollador de productos farmacéuticos	GVC Gaesco MCH Private Equity Investments
Nous Parquins Urbans	Gestión de parking	C.D.T.I.- Centro para el Desarrollo Tecnológico y La Innovación E.P.E.
Nox	Marca independiente líder de pádel centrada en el segmento premium	Tresmares Capital
Nozama	Gestión integral de cuentas de marketplaces de terceros	Tresmares Capital
NPAW	Video analytics con plataforma SaaS	Suma Capital
Nuadi	Fabricante de componentes para sistemas de freno	Artá capital
Nuage Therapeutics	Desarrollo de fármacos dirigidos a proteínas desordenadas	Asabys Partners
Nuevas Tecnologías Agroalimentarias	Biotecnología. Conservación frutas y verduras.	Murcia Empeude, S.C.R., S.A.
Nutris	Salud y Belleza - Nutracéutico	Nazca Capital, S.G.E.I.C., S.A.
Nuzoa	Distribución de productos zoonosanitarios	Abac Capital
NWCC	Ceramica	HCcapital
Odilo		Swanlaab Venture Factory JME Venture Capital
OFG	Ingeniería de telecomunicaciones	Nexus Iberia
Ok Ticket S.L.	Solución digital para gestión de gastos derivados de viajes profesionales	Sociedad Regional de Promoción del Principado de Asturias (SRP)
Okticket	Gestión integral y automatizada de las notas de gastos	GVC Gaesco
OKTO Grid	Sensores IoT	Elewit
OLEOFAT	Valorización de residuos	ABE Capital Partners
Omega Spices	Espicias	Sherpa Capital Entidad Gestora SGEIC
Omniflow	Desarrollo y fabricación de plataformas para Smart Cities basados en energía	HCcapital
OMO Retail Investments	Activos comerciales	GPF Capital
On y Va Coffee	Cafeterías de especialidad	GVC Gaesco
Ona Therapeutics	Desarrollo de anticuerpos contra la metástasis	Asabys Partners Ysios Capital Partners
Onasud Energia	Planta solar fotovoltaica	Ona Capital Privat
Oncomatrix Biopharma	Biotecnología	Gestión de Capital Riesgo del País Vasco
Oncostellae	Empresa dedicada al desarrollo de nuevos fármacos	NOSO CAPITAL SGEIC S.A Unirisco FIT Inversión en Talento
Oncostellae, S.L.	Desarrollo de nuevos fármacos	Xesgalicia
Oncovision	Proveedor de equipos de medicina nuclear	Bullnet Capital
One Puhunan	Microfinanzas	Gawa Capital Partners
One Shot Hotels	Cadena Hotelera	Nazca Capital, S.G.E.I.C., S.A.
Ontruck		Samaipata
ORCHESTRA	Tecnología para la separación de CO2 económicamente competitiva.	EIT Innoenergy
Orchestra Scientific	Filtro CO2	GVC Gaesco

<b>Empresa participada</b> Investee company	<b>Actividad</b> Activity	<b>Entidad de Private Equity y Venture Capital</b> Private Equity & Venture Capital Equity
Orgoa	Gestión de siniestros y aprovisionamientos para compañías aseguradoras de salud	GAEA Inversión
Orikine Bio	Plataforma de biología sintética de citocinas optimizadas (Foldikines®)	Asabys Partners
Orquest	Software de planificación de personal.	Angels Capital
Oryzon	Servicios - Biotecnología	Institut Catalá de Finances Capital (ICF)
Ossa	Obra civil	Alantra Private Equity
Otras		Sociedad para el Desarrollo Industrial de Castilla -La Mancha (SODICAMAN)
Outvise	Red Social Freelance sector TMT	GVC Gaesco
Ouvo	Huevo líquido vegano	GVC Gaesco
OVIDA, S.L.	Geriatría	HUNOSA EMPRESAS, S.A., S.M.E.
P4Q Electronics (Private Equity)	EMS	Talde Gestión
Paack	Servicio de entregas agendadas de compras online	All Iron Ventures
Padelnuestro	Plataforma tecnológica y de comercio deportivo de deportes de raqueta	GAEA Inversión
Pahal	Microfinanzas	Gawa Capital Partners
Palacios Alimentación	Sector alimentario	MCH Private Equity Investments
Palex	Distribución de equipamiento médico	Corpfin Capital
Palobiofarma	Biotecnología - Drug discovery	FIT Inversión en Talento Sociedad de Desarrollo de Navarra (SODENA) Unirisco
Pangea	Agencia de viajes omnicanal (física y online)	Ona Capital Privat Athos Capital
Panther	Energía	Everwood Capital
Paopao Digital S.L.	Digitalización automática de facturas	Clave Mayor
Parasol Media	Audiovisual	GED Capital
Parc Cugat (Add-on para cartera "Sadena")	Edificio oficinas	Tikehau Investment Management (Sucursal en España)
Parlem Telecom	Telecom	Ona Capital Privat
Parque Eólico de Belmonte	Generación de energía-Parque eólico	Sociedad para el Desarrollo de las Comarcas Mineras, S.A. (SODECO)
Parques Reunidos	Parques temáticos	EQT Partners Spain
Pastas Gallo	Productor de pasta	Tikehau Investment Management (Sucursal en España)
Pastisart S.A.	Industrial - Alimentación	Institut Catalá de Finances Capital (ICF)
Patatas Hijolusa	Cultivo y comercialización de patatas frescas	Proa Capital de Inversiones
Patia (Private Equity)	Genómica	Talde Gestión
Payflow	Fintech	GVC Gaesco
PEECH	Inteligencia Artificial	Cardumen Capital
Pelets Combustible de la Mancha	Fabricación de pelets	Sociedad para el Desarrollo Industrial de Castilla -La Mancha (SODICAMAN)
Pensium	Social / Fintech (financiación pensionistas)	Fundación Ship2B
Perfecta Finance	Transición ecológica	Q-impact
Perfinor	Fabricación y comercialización de Paneles para cubiertas	Sociedad para el Desarrollo de las Comarcas Mineras, S.A. (SODECO)
Peris Costumes	Alquiler de vestuario para películas y series	GPF Capital
Perseo Biotechnology	Producción de bioetanol	Repsol Energy Ventures
PFS	Proveedor de software y soluciones legales para la gestión de crédito	Tresmares Capital
Phibo	Implantes y prótesis dentales	Nazca Capital, S.G.E.I.C., S.A.

<b>Empresa participada</b> Investee company	<b>Actividad</b> Activity	<b>Entidad de Private Equity y Venture Capital</b> Private Equity & Venture Capital Equity
PHYNIX	Promotor de proyectos de hidrógeno verde.	EIT Innoenergy
Picture This	Web3 arte/media	True Global Ventures
Pina	Tableros de madera	Sociedad para el Desarrollo Industrial de Castilla -La Mancha (SODICAMAN)
Pinktada	Web3 hoteles/reservas	True Global Ventures
Pixelshub, S.L.	Soluciones tecnológicas basadas en realidad virtual, realidad aumentada y mixta	Sociedad Regional de Promoción del Principado de Asturias (SRP)
Pizzerías Carlos	Restauración organizada	DeA Capital Alternative Funds Sucursal España
PLAIN CONCEPTS SL	IT	ABE Capital Partners
Planasa	Innovación vegetal, viveros y producción de fruta	Cinven Spain
Plastigaur	Fabricación de film plástico destinado al envasado de agrupación y paletización	Espiga Equity Partners
Plating Brap	Recubrimiento electrolíticos sobre plástico	Abac Capital
Play-off	Gimnasios	Sherpa Capital Entidad Gestora SGEIC
Playstark Games	Desarrollo de videojuegos	FIT Inversión en Talento
Playthe.net	Desarrollo de redes digitales. Cartelería digital	Sociedad para el Desarrollo Industrial de Castilla -La Mancha (SODICAMAN)
Plaza Eboli	Centro Comercial	HIG Capital
Plexigrid	SaaS intergación redes y agregadores sistema eléctrico	EDP Ventures España
Plexigrid, S.L.	Soluciones digitales para operadores de redes eléctricas	Sociedad Regional de Promoción del Principado de Asturias (SRP)
Plymag	Producción de fertilizantes ecológicos	Tresmares Capital
Poligof	Fabricación de backsheets para productos higiénicos y sanitarios	Portobello Capital Gestión
Polimerbio	Bioteología	Gestión de Capital Riesgo del País Vasco
Polimerbio S.L.	Desarrollo de aplicaciones médicas	Clave Mayor
Polymer Recycling Labs, S.L.	Fabricación materiales plásticos	Sociedad Regional de Promoción del Principado de Asturias (SRP)
Portaventura	Parque de ocio	Kohlberg Kravis Roberts (España) Asesores
Portugal Resi Porfolio	Plataforma residencial en Portugal	HIG Capital
Praedium	Financiación nave logística	HIG Capital
Predictiva	Speech Analytics	Swanlaab Venture Factory
Preply	Marketplace global para enseñanza de idiomas	All Iron Ventures
Privacycloud, S.L.	Software para la gestión de datos comerciales en base a principios de privacidad	Sociedad Regional de Promoción del Principado de Asturias (SRP)
Pro A Capital	Generalist	Neotec Capital Riesgo
Proa Sur, S.L.	Producción de instalaciones permanentes, museos y centros expositivos	Sociedad Regional de Promoción del Principado de Asturias (SRP)
Proage by LFL, S.L.	Venta de una línea de alimentos funcionales y complementos alimenticios	Sociedad Regional de Promoción del Principado de Asturias (SRP)
Probely	Ciberseguridad, scanner web de vulnerabilidad	EDP Ventures España
Processlabs		K Fund
Proclínic Group	Líder en distribución dental	Miura Partners
ProCrédito	Agro Microlending	Gawa Capital Partners
Procubitos Europe	Fabricación de hielo	GED Capital
Product Hackers	Consultoría encaminada a acelerar el crecimiento del producto o negocio digital	Bewater Asset Management
Productos Alimenticios Gallo SL	Fabricante de pastas, salsas y harinas	Proa Capital de Inversiones
proGrow	Saas para Kaizen y metodologías mejora industrial	HCcapital

<b>Empresa participada</b> Investee company	<b>Actividad</b> Activity	<b>Entidad de Private Equity y Venture Capital</b> Private Equity & Venture Capital Equity
ProMujer	Agro Microlending	Gawa Capital Partners
Prophero		Samaipata
Prosur	Ingredientes naturales para la industria alimentaria	MCH Private Equity Investments
Proteos Biotech	Desarrollo de enzimas recombinantes para producto dermoestéticos	Tresmares Capital
Proyecto Bull	Cartera SAREB	HIG Capital
Proyecto Cabra&Olivar	Energía	Everwood Capital
Proyecto Corvera	Energía	Everwood Capital
Proyecto Entrenucleos	Energía	Everwood Capital
Proyecto Tena	Energía	Everwood Capital
Pruvo	Plataforma que ofrece servicios de re-pricing de hoteles para B2B y B2C	4Founders Capital
Psico Smart App	Salud (tratamiento fobias)	Fundación Ship2B
Psicospaço	Salud Mental	Q-impact
Puerto de Indias	Bebidas espirituosas	HIG Capital
Pulpomatic	Fleet Operations Management	Swanlaab Venture Factory
Pumping Team	Proveedor de bombeo de hormigón	MCH Private Equity Investments
Puntes Packaging	Flexografía	HCapital
Puy Du Fou España	Parque turístico con espectáculos	Sociedad para el Desarrollo Industrial de Castilla -La Mancha (SODICAMAN)
PV Complete	Software de diseño solar	EDP Ventures España
QEV Technologies	Diseñador y fabricante de vehículos eléctricos	GAEA Inversión
QIDA	Atención a domicilio para pacientes crónico y complejos	Creas Impacto Global SGEIC
Qilmanjaro	Computación cuántica	Repsol Energy Ventures
Qoichi 1	Desarrollo de pequeñas plantas fotovoltaicas con conexión a red	Suma Capital
Quality Clouds	Cloud Application	Adara Ventures
Quantal	Diseño, desarrollo y fabricación de piezas metálicas complejas	HCapital
Quantumrock	AI/Data analytics para asset management	True Global Ventures
Quibim	Digital Health	Adara Ventures
Quida	Servicios de atención domiciliaria de calidad.	Bolsa Social y Fondo Bolsa Social
QUIMUNSA	Sanidad ambiental	ABE Capital Partners
Quside	Generación cuántica de números aleatorios	Bullnet Capital
RAFTT	Developer tools	Cardumen Capital
Ramondin	Fab. de cápsulas de estaño y otros materiales para botellas	Gestión de Capital Riesgo del País Vasco
Ray Electric Motors	Industrial - Movilidad	Institut Catalá de Finances Capital (ICF)
RE.LE.VI	Productos para el hogar	Proa Capital de Inversiones
Rebag	Venta de bolsos de lujo de segunda mano	All Iron Ventures
RecaFacil	Marketplace B2B para compra venta de recambios de automoción nuevos y usados	Tresmares Capital
Recauchutados del Cantábrico	Fabricación de neumáticos recauchutados	Sociedad para el Desarrollo de las Comarcas Mineras, S.A. (SODECO)
Receeve	Plataforma SaaS de automatización de cobros basada en la nube	Seaya
RECOGNAI INC -ARGILLA-	TIC	Caixa Capital Risc
Recoletas	Grupo hospitalario referente del sector sanitario privado español.	Tresmares Capital
Recontour		Samaipata

<b>Empresa participada</b> Investee company	<b>Actividad</b> Activity	<b>Entidad de Private Equity y Venture Capital</b> Private Equity & Venture Capital Equity
Recreus Industries	Impresión 3D	Repsol Energy Ventures
Recuplas	Reciclaje y Gestión de Residuos	Sociedad para el Desarrollo de las Comarcas Mineras, S.A. (SODECO)
Redpoints	Solución para combatir la piratería online	Sabadell Venture Capital
Reel Innovation	Alimentación. Excedente de frutas y verduras enriquecidas con proteínas	Murcia Emprende, S.C.R., S.A.
Refurbed	Marketplace de productos reacondicionados	All Iron Ventures
Reima	Manufactura de ropa de niños en la region Nórdica	Riverside España Partners
Reinforce 3D	Prototipado, desarrollo y comercial de material imprimible 3D	BeAble Capital
Reintel	Telecomunicaciones	Kohlberg Kravis Roberts (España) Asesores
Relectrify	Gestión de batería de Li-Ion	EDP Ventures España
Reliquiae España, S.L.	Diseño y fabricación de artículos de marroquinería de lujo	Sociedad Regional de Promoción del Principado de Asturias (SRP)
Restaurant Brands Iberia	Operador de restauración	Cinven Spain
Restb.ai	Reconocimiento de imágenes para real estate	Athos Capital
Retraced		Samaipata
Rever		Mundi Ventures
Rima		K Fund
RobinFood	Compañía de FoodTech	Seaya
Robotix	Educación	Q-impact
Rocsole	Monitorización conductos	Repsol Energy Ventures
Romar Global Care	Productos para el cuidado personal y del hogar	GPF Capital
ROQ	Fabricante de maquinaria de impresión textil	Alantra Private Equity
Roscio	Comidas preparadas	DeA Capital Alternative Funds Sucursal España
Rua Proyectos y Servicios	Mecanizado de piezas de alta precisión para automoción	Whitehole Investments
Rujamar	Líder nacional en la producción de huevos de sistemas alternativos	Tresmares Capital
S.A.T. Pistacuenca	Comercialización pistachos	Sociedad para el Desarrollo Industrial de Castilla -La Mancha (SODICAMAN)
Sabater Spices	Alimentación	Portobello Capital Gestión
Sabseg Group	Correduría de seguros independiente líder en el mercado ibérico	Miura Partners
SADAKO	Solución robótica basada en IA aplicada a la gestión de residuos.	EIT Innoenergy
Safe Load testing technologies SL	Optimización de distribución de envases	Clave Mayor
Safeloc Systems SL	Prototipado, desarrollo y comercial de equipos (Geolocalizadores)	BeAble Capital
Safety Wing		Mundi Ventures
Sales Layer Tech	Product Information Management	Swanlaab Venture Factory
Salesland	Gestión de fuerza de Ventas	ACON Investments
Salto Systems	Sistemas de control de acceso	Alantra Private Equity
Samy Road	Grupo integrado verticalmente referente en el sector del marketing digital	Aurica Capital Desarrollo Tresmares Capital
Sanicen	Diseño y distribución de guantes de higiene y protección	Corpfin Capital
Satlantis	Producción de cámaras ópticas para los satélites de observación	Enagás Emprende
Satlink	Soluciones tecnológicas para el sector marítimo	Artá capital
Sato	Green Mining	True Global Ventures

<b>Empresa participada</b> Investee company	<b>Actividad</b> Activity	<b>Entidad de Private Equity y Venture Capital</b> Private Equity & Venture Capital Equity
SATT	Estudio de arquitectura y promotora inmobiliar sostenible	Bolsa Social y Fondo Bolsa Social
Savana	Plataforma de IA de apoyo médico	Seaya
SC Producción Renovable	Desarrollo de dos plantas fotovoltaicas de 85MW	Suma Capital
SC Valorizaciones Agropecuarias	Planta de cogeneración con residuos de purines	Suma Capital
SC Zero Waste Biopower	8 plantas de cogeneración para tratamiento de residuos de aceituna y purines	Suma Capital
Science Bits	Materiales digitales de ciencias para educación secundaria	Institut Catalá de Finances Capital (ICF) Athos Capital
Sciense Bits	EdTech	Ona Capital Privat
SCOOBIC	Vehículos eléctricos de última milla	EIT Innoenergy
Scolinary	Venta de cursos online de cocina para profesionales	4Founders Capital
Screenloop	Software para búsqueda, análisis y formación para contrataciones	All Iron Ventures
Screenly	Gestión de salas de cinema con foco social	Bolsa Social y Fondo Bolsa Social
SEaB	Promoción de proyectos de producción biogas mediante residuos usando digestores	Enagás Emprende
Seabery	Soluciones educativas por simulación con realidad aumentada	MCH Private Equity Investments
Seaya	TMT	Neotec Capital Riesgo
Secom	Luminarias LED	Realza Capital
SECOND NATURE	Inteligencia Artificial	Cardumen Capital
Securitize	Plataforma de compliance para tokenizar activos	4Founders Capital
Sedal	Componentes grifería	Landon Investments
Sedes, S.A.	Constructora	Sociedad Regional de Promoción del Principado de Asturias (SRP)
Seedtag	Plataforma de soluciones publicitarias contextualizadas	Adara Ventures All Iron Ventures
SeeO2	Producción hidrógeno verde	Repsol Energy Ventures
Seinon Solutions	Aplicaciones informáticas	C.D.T.I.- Centro para el Desarrollo Tecnológico y La Innovación E.P.E.
Semillas Batlle S.A.	Industrial - Agricultura	Institut Catalá de Finances Capital (ICF)
Sepia	Moda innovadora y sostenible	Bolsa Social y Fondo Bolsa Social
Sepio	Sistema de ciberseguridad para protegerse de ataques basados en hardware.	EDP Ventures España
Septotec	Servicios de traducción, interpretación y gestión de propiedad industrial	Nazca Capital, S.G.E.I.C., S.A.
Sercomgas	Servicios de backoffice a comercializadoras de gas	Enagás Emprende
Sercotel	Hoteles urbanos	Landon Investments
Setroc Manufacturas	Taquillas inteligentes	Sociedad para el Desarrollo Industrial de Aragón (SODIAR)
Shapelets	IT/Series temporales	Repsol Energy Ventures
Sheetgo	Software de gestión de hojas de cálculo en la nube	Bewater Asset Management
Sherpa		Mundi Ventures
Shoperly		K Fund
Shoppermotion	Plataforma de inteligencia artificial para tiendas físicas	FIT Inversión en Talento
Shu Digital	Servicios 3D	Sociedad para el Desarrollo Industrial de Aragón (SODIAR)
Sidekick	Movil App para mejorar el tratamiento de enfermedades crónicas	Asabys Partners
Siex 2001	Seguridad contra incendios	ACON Investments

<b>Empresa participada</b> Investee company	<b>Actividad</b> Activity	<b>Entidad de Private Equity y Venture Capital</b> Private Equity & Venture Capital Equity
Silam	Desarrollo y fabricación de mezclas técnicas y piezas de silicona	Espiga Equity Partners
SILBAT	Almacenamiento energético estacionario para la red.	EIT Innoenergy
Silmor	Sílices y caolines	Sociedad para el Desarrollo Industrial de Aragón (SODIAR)
Silt	Verificación y autenticación de usuarios, autónomos y empresas	4Founders Capital
Sistemas Especiales de Metalización, S.A. (SEM)	Tratamientos de todo tipo de superficies	Sociedad Regional de Promoción del Principado de Asturias (SRP)
Situm	Indoor Positioning	Swanlaab Venture Factory
Skerritts (UK)	Asesoramiento financiero independiente	Tresmares Capital
Skydweller	Fabricación de drones	Sociedad para el Desarrollo Industrial de Castilla -La Mancha (SODICAMAN)
Skyfri	Plataforma operativa para activos solares.	All Iron Ventures
SMALLE	Producción de electricidad con el movimiento de las olas.	EIT Innoenergy
SmarkIA	Gestión energética	Repsol Energy Ventures
SMART MONKEY	Soluciones de IA y big data para la optimización de rutas.	EIT Innoenergy
Smart Protection	Ciberseguridad	Swanlaab Venture Factory
Smile and Learn	Educación (ayuda de 3 a 12 años)	Fundación Ship2B
Smileat SL	Alimentación infantil ecológica	Clave Mayor
Snab	Plataforma de automatización de pagos y cobros B2B	4Founders Capital
Snappy Research	Herramienta de encuestas 100% móvil para market reserarch	Sabadell Venture Capital
Sociedad de Garantía Recíproca de Asturias S.G.R. (ASTURGAR)	Sociedad de garantía recíproca	Sociedad Regional de Promoción del Principado de Asturias (SRP)
Sociedad para el desarrollo de las comarcas Mineras, S.A.	Promoción industrial	Sociedad Regional de Promoción del Principado de Asturias (SRP)
Sol Mariño S.L.	Generación eléctrica a través de fotovoltaica	Renertia Investment Company
Solaer	Energías Renovables	EQT Partners Spain
Solar Bright	Limpieza de equipos solares	Sociedad para el Desarrollo Industrial de Castilla -La Mancha (SODICAMAN)
Solar Installation Arericosol VI, S.L.	Generación eléctrica a través de fotovoltaica	Renertia Investment Company
Solarcrop SL	Prototipado, desarrollo y comercial de material relacionado con las energías	BeAble Capital
Solarpack	Energías Renovables	EQT Partners Spain
Solatom	Eficiencia Energética	Enagás Emprende
Solatom SCP	Clima (módulos ahorro energía)	Fundación Ship2B
Solfy	Energías renovables	Ona Capital Privat
Solitium SL	Servicios ofimáticos	Proa Capital de Inversiones
SolShare	Plataforma de comercio de electricidad para aldeas fuera de la red.	EDP Ventures España
Soltech Energy Suecia AB	Energías renovables	Ona Capital Privat
SOMOS Experiences	Organización de eventos corporativos	GPF Capital
SOOF	Marketpalce de instaladores solares	EIT Innoenergy
Soof	Lead generator instalaciones fotovoltaicas	ENION VENTURE PARTNERS
Sorbwater Technology	Tratamiento de aguas	Repsol Energy Ventures
Soy Olivia	Agencia líder en influencer marketing	Nazca Capital, S.G.E.I.C., S.A.
SparingVision	tratamiento de enfermedades oftalmológicas	Ysios Capital Partners
Specialized Technology Resources España, S.A. (STRE)	Fabricación de film de alta barrera para embalajes alimentarios	Sociedad Regional de Promoción del Principado de Asturias (SRP)

<b>Empresa participada</b> Investee company	<b>Actividad</b> Activity	<b>Entidad de Private Equity y Venture Capital</b> Private Equity & Venture Capital Equity
Sphere Ultrafast Photonics	Sistemas de control y medida para láseres de pulsos ultracortos	Bullnet Capital
SPINACH	Software B2B	Cardumen Capital
Splice Bio	Desarrollo de nuevas terapias de origen genético mediante inteínas	Asabys Partners
SpliceBio	Tratamiento enfermedades oftalmológicas	Ysios Capital Partners
Sport Pursuit	Ventas privadas online de productos deportivos (UK)	bd-capital
Sportbox San Bernardo	Centro deportivo	GED Capital
Spotahome	Marketplace de alquiler de viviendas a medio y largo plazo	Samaipata Seaya All Iron Ventures
SPOTLIGHT	Inteligencia Artificial	Cardumen Capital
Spotlite	Monitoreo con tecnol de teledetección e img de observ de la Tierra	EDP Ventures España
Squad		Samaipata
Standard Hidráulica	Distribuidor de productos de control y conexión de gas y agua	HIG Capital
Stayforlong	Plataforma de reservas de alojamientos hoteleros de larga estancia	4Founders Capital Sabadell Venture Capital
Stayforlong, S.I.	Plataforma viajes	Torsa Capital
STM	Servicios de seguridad	Nexus Iberia
StockAgile	ERP para la gestión integral del stock en las empresas de retail	4Founders Capital
Stratio	Big Data Infrastructure	Adara Ventures
Streamloots		Samaipata
Suanfarma	Healthcare	Ares Management
Submer		Mundi Ventures
Sud Energies Renovables	Energías renovables	Ona Capital Privat
Summus Render	TIC	Torsa Capital
Summus render	Procesado intensivo de imágenes	C.D.T.I.- Centro para el Desarrollo Tecnológico y La Innovación E.P.E.
Sunhero	Servicio personalizado para el alquiler y la compra de sistemas fotovoltaicos	All Iron Ventures
Sunrock Biopharma, S.L.	I+D, prod. y comerc. de productos y servicios para el diag. y tratam. del cáncer	Xesgalicia
Sunsundegui	Fabricación de carrocerías de autobús	Sociedad de Desarrollo de Navarra (SODENA)
Supera	Gestión de centros deportivos concesionales	Portobello Capital Gestión
Supermercados BM	Cadena de supermercados con foco en calidad y producto fresco	GAEA Inversión
Surexport	Producción y comercialización de frutos rojos	Alantra Private Equity
Surfly		Mundi Ventures
Sycal	Software IA aplicado a radiodiagnostico	Athos Capital
Symprove	Producto probiótico	bd-capital
Symterra		Samaipata
Synendos Therapeutics	Tratamiento de enfermedades del sistema nervioso central	Ysios Capital Partners
Synthesized		Mundi Ventures
T2Ó	Marketing Digital	Aurica Capital Desarrollo
T20 Media	Agencia de media digital	Ardian Spain
Tactotek	Integración de electrónica en plásticos	Repsol Energy Ventures
Tagsonomy, S.L.	Desarrollo de herramientas interactivas para contenidos audiovisuales	Sociedad Regional de Promoción del Principado de Asturias (SRP)



<b>Empresa participada</b> Investee company	<b>Actividad</b> Activity	<b>Entidad de Private Equity y Venture Capital</b> Private Equity & Venture Capital Equity
Talayuela Golf	Hotel	Sociedad para el Desarrollo Industrial de Extremadura (SODIEX)/SEPIDES
Talent Clue	SAAS Recursos Humanos	Ona Capital Privat
Talento y Experiencia	Industrial	Q-impact
Tap Tap Digital	Servicios tecnológicos en publicidad digital (España)	bd-capital
Taste Lab	SaaS para análisis sensorial	Unirisco
TattooX	SaaS Enabled Marketplacve	Ona Capital Privat
TCI Cutting	Fabricación de máquinas de corte	MCH Private Equity Investments
TECALUM SL	INDUSTRIAL	Caixa Capital Risc
Tecnic Bioprocess Equipment Manufacturing SL	Industrial - Maquinas	Institut Catalá de Finances Capital (ICF)
Tekman	Desarrollo y comercialización de programas educativos innovadores	Miura Partners
Telum Therapeutics, SL	Desarrollo de nuevos compuestos antimicrobianos	Clave Mayor
Tendam	Grupo Textil	CVC Capital Partners
Tendencias Cerámicas	Pavimento y revestimiento cerámico de formato pequeño	Realza Capital
Termoplásticos Extremeños	Envases de Plásticos	Sociedad para el Desarrollo Industrial de Extremadura (SODIEX)/SEPIDES
Terra Cellars	Bodega	Sherpa Capital Entidad Gestora SGEIC
Terra do Castelo, S.L.	Sector vitivinícola	Xesgalicia
Terratest	Construcción	Oquendo Capital Nazca Capital, S.G.E.I.C., S.A. Tikehau Investment Management (Sucursal en España)
Terrats Medical	Soluciones protésicas e implantología dental	Miura Partners
The Colvin Co		Samaipata
The EQ Project Int., S.L.	Inteligencia de datos para la evaluación de rendimiento de equipos de trabajo	Sociedad Regional de Promoción del Principado de Asturias (SRP)
The Hotels Network	SaaS que permite mejorar los ratios de conversión en hoteles	4Founders Capital Seaya
The Mail Track Company	Tecnología que realiza el seguimiento de la apertura de emails y documentos	4Founders Capital
The Natural Fruit Company	Agricultura	GPF Capital
The Power MBA	Escuela de negocios	All Iron Ventures
The Rug Company (UK)	Diseño y venta de alfombras de lujo	Tresmares Capital
The Sampling Solutions	Obtención de pruebas para laboratorio	GVC Gaesco
The SandBox	Metaverso, Web3	True Global Ventures
The Stage Ventures	Tienda física y online de marcas aspiracionales	Athos Capital
The Tropic Feel	DNVB Travel Fashion	Ona Capital Privat
The Visuality Corporation	Soluciones de visual merchandising sostenible y de alta gama para los retailers	Miura Partners
TheNextPangea, S.L.	Investigación industrial y desarrollo tecnológico y su explotación comercial	Sociedad Regional de Promoción del Principado de Asturias (SRP)
Ticnova	Grupo especializado en la venta de equipos informáticos y electrónica de consumo	GAEA Inversión
TIMBERFOR S.L.	Explotación y gestión forestal	HUNOSA EMPRESAS, S.A., S.M.E.
Timpers	Ecommerce de moda.	Angels Capital
Tinsa	Tasadora	Cinven Spain
Together Price		Samaipata
TOMATO	Inteligencia Artificial	Cardumen Capital
Toolport	Proveedor de carpas profesionales y repuestos	Riverside España Partners

<b>Empresa participada</b> Investee company	<b>Actividad</b> Activity	<b>Entidad de Private Equity y Venture Capital</b> Private Equity & Venture Capital Equity
Top Doctors	TIC - SaaS	Institut Catalá de Finances Capital (ICF)
Toqio	SaaS que permite a los clientes integrar productos financieros en su negocio	Seaya
Torculo Comunicación Gráfica	Artes Gráficas.	Vigo Activo
Tornillería LEMA	Decoletaje de alta precisión	Whitehole Investments
Totem		Samaipata
Toy Zone Trade S.L.	Diseño de juguetes y creación de contenidos digitales relacionados	Sociedad Regional de Promoción del Principado de Asturias (SRP)
TRABAJOS Y SERVICIOS NORTE, S.L.	Diseño, fabricación y montaje de sistemas de tuberías	HUNOSA EMPRESAS, S.A., S.M.E.
Tradelnn	Retailer online de material deportivo	Suma Capital
Trados M45	Autopistas	Ardian Spain
Trappit	Travel Tech	Swanlaab Venture Factory
Traventia	Viajes online paquetizados	Bewater Asset Management
Trendier	Marketplace de compra y venta de ropa de segunda mano de mujer en México.	Sabadell Venture Capital
TRIDITIVE S.L.	Fabricación aditiva	HUNOSA EMPRESAS, S.A., S.M.E.
TRILEMA	Educación	Creas Impacto Global SGEIC
TRISON	Digital Signature	Portobello Capital Gestión
Troina	Energía	Everwood Capital
Troop	Software para organizar viajes corporativos	All Iron Ventures
Trovant	Promoción de proyectos de upgrading de biogás	Repsol Energy Ventures Enagás Emprende
Trovideo	Producción de progamas de TV.	Sociedad para el Desarrollo Industrial de Extremadura (SODIEX)/SEPIDES
Tubing Food	Fabricación de equipamiento para la dispensa de bebidas	Espiga Equity Partners
Tucuvi	Asistente virtual basado en inteligencia artificial	Bolsa Social y Fondo Bolsa Social
Turatti	Maquinaria para embalado de verdura	DeA Capital Alternative Funds Sucursal España
Turris	Cadena de panaderías premium	Suma Capital
Turris Panem	Panaderías artesanales premium	Realza Capital
Tuvalum	Marketplace de compra-venta de bicicletas de segunda mano	Athos Capital 4Founders Capital
TwentyFour Seven	Productora audiovisual de spots publicitarios	Nexus Iberia
Twin and Chic	Firma de moda infantil sostenible, 100% orgánica y reciclable	Bolsa Social y Fondo Bolsa Social
UAX	Universidad Privada	CVC Capital Partners
Ubikare Zainketak	Software	Gestión de Capital Riesgo del País Vasco
Uelz	Software para digitalizar pymes y facilitarles las ventas online.	Angels Capital
Ufinet Internacional	Operador de fibra óptica (LatAm)	Cinven Spain
Uncapped	Financiación rápida y flexible para startups	All Iron Ventures
Unión Martín	Extracción y comercialización de productos del mar	Alantra Private Equity
Universidad Europea	Universidades	Tikehau Investment Management (Sucursal en España)
Universidad Europea*	Educación	Permira Asesores, S.L.U.
Unnax	Plataforma de Banking as a Service con licencia del Banco de España	Athos Capital
Unnax Payment Systems	Fintech	Swanlaab Venture Factory
Unnox	Masterbatches	Sherpa Capital Entidad Gestora SGEIC

<b>Empresa participada</b> Investee company	<b>Actividad</b> Activity	<b>Entidad de Private Equity y Venture Capital</b> Private Equity & Venture Capital Equity
UNUE Gas Renovable	Construcción y operación de un módulo de biometano	Suma Capital
Uptech Sensing SL	Soluciones de monitorización basados en fibra óptica.	Clave Mayor
Urban Jungle		Mundi Ventures
Urbanitae		K Fund
USA Group	Fabricación de piezas de precisión	Portobello Capital Gestión
Useful Wastes	Recuperación agua desalada: decantador de sales. Planta desnitrificadora.	Murcia Emprende, S.C.R., S.A.
UTE Civitas	Residencia de estudiantes	GED Capital
Uvesco	Gran consumo y distribución alimentaria	Tikehau Investment Management (Sucursal en España)
Vacway	Fundas impermeables para móviles y taquillas	GVC Gaesco
Vagasun Energia	Planta solar fotovoltaica	Ona Capital Privat
Valdenebro	Real Estate - Residencial	GPF Capital
Valerdat	Inteligencia Artificial para optimizar la supply chain	4Founders Capital
VALIDATED ID SL	TIC	Caixa Capital Risc
Valle Romano	Activos Inmobiliarios	HIG Capital
Válvulas Fevisa S.A.	Construcción y mecanizado de componentes metálicos y bienes de equipo	Sociedad Regional de Promoción del Principado de Asturias (SRP)
Válvulas Fevisa,S.A.U (Antes Talleres Jesús Álvarez)	Fabricación de válvulas para el sector del petróleo y gas	Sociedad para el Desarrollo de las Comarcas Mineras, S.A. (SODECO)
VarmX	Tratamiento del daño causado por el consumo de anticoagulantes	Ysios Capital Partners
Varthana	Microfinanzas	Gawa Capital Partners
Vaughan Systems	Formación en inglés	MCH Private Equity Investments
Veezu (UK)	Plataforma de conductores privados	Tresmares Capital
Vega Chargers	Cargadores rápidos EV	ENION VENTURE PARTNERS
Velatia	Bienes de equipo para el transporte y distribución de energía eléctrica	Whitehole Investments
Velca	Electric Vehicle	NOSO CAPITAL SGEIC S.A
Velites Sport	Productos personalizados para la práctica deportiva	Sociedad de Desarrollo de Navarra (SODENA)
VENDICT	Inteligencia Artificial	Cardumen Capital
Venvirotech Biotechnology	Producción plásticos biodegradables	GVC Gaesco
Veremark		Samaipata
Verge Aero	Software y hardware para espectáculos de luces con drones	4Founders Capital
Vertequip	Equipos de acceso en altura	EDP Ventures España
VETRO TOOL, S.A.	Maquinaria vidrio y auxiliares	HUNOSA EMPRESAS, S.A., S.M.E.
Vía Inteligente	Pavimento inteligente	Sociedad para el Desarrollo Industrial de Castilla -La Mancha (SODICAMAN)
Vicarli	Logística y Transporte	GPF Capital
Vidext	Crea vídeos profesionales a partir de texto en más de 40 idiomas	4Founders Capital
Viewtinet	Software de monitorización de redes	Bullnet Capital
Villaviciosa Energía	Comercialización de combustibles	Sociedad para el Desarrollo de las Comarcas Mineras, S.A. (SODECO)
Vira	Venta de equipos de detección de emisiones de gases	Enagás Emprende
VIRA GAS	Soluciones para la detección de emisiones fugitivas de gas e hidrocarburos.	EIT Innoenergy
Virtex	Ecosistema virtual que simula un estadio en el que se pueden recrear eventos	All Iron Ventures

<b>Empresa participada</b> Investee company	<b>Actividad</b> Activity	<b>Entidad de Private Equity y Venture Capital</b> Private Equity & Venture Capital Equity
Vitalia	Residencias tercera edad	Portbello Capital Gestión CVC Capital Partners
Vitaly	Salud, seguridad laboral y prevención de riesgos	Artá capital Corpfin Capital
Viterbit	Plataforma de gestión de talento enfocada en optimizar los procesos de selección	4Founders Capital
Vitesia Mobile Solutions S.L.	Soluciones de movilidad	Sociedad Regional de Promoción del Principado de Asturias (SRP)
Vitro	Biología	GED Capital
Vivanta	Clínicas dentales y medicina estética	Ares Management Portbello Capital Gestión
Vive Biotech	Biología	Gestión de Capital Riesgo del País Vasco
Vivet Therapeutics	Terapia génica	Ysios Capital Partners
Vivla		Samaipata
VMS Automotive SL	Fabricación de motocicleta eléctrica de tres ruedas con máxima estabilidad.	Vigo Activo
VMS Automotive, S.L.	Diseño, fabricación y comercialización de motocicletas eléctricas	Xesgalicia
VOI		JME Venture Capital
Volotea Holding Europe	Aerolínea española que ofrece vuelos entre ciudades medianas y pequeñas	Meridia
Voltbras	SW para gestión de estaciones de carga para vehíc. eléctricos	EDP Ventures España
Vonzu	Logística última milla	ENION VENTURE PARTNERS
Vosbor	Plataforma para el trading de commodities agrícolas	Athos Capital
Voxprima	Metodología inclusiva de enseñanza para niños	Bolsa Social y Fondo Bolsa Social
Vyntelligence	Informes de vídeo inteligentes para equipos de campo	EDP Ventures España
Vytrus	Servicios - Cosmética y farmacia	Institut Catalá de Finances Capital (ICF)
Vytrus Biotech	Principios activos	GVC Gaesco
Wake Up and Smile	Realidad virtual para acompañar tratamientos médicos	Bolsa Social y Fondo Bolsa Social
Walberg Urban Electric	Movilidad sostenible	Demeter Investment Managers
Wallbox	Estaciones inteligentes de carga de vehículos eléctricos	Iberdrola Ventures - Perseo Seaya
Wattwim	SaaS para ingenierías instalación fotovoltaica	ENION VENTURE PARTNERS
WayCool	Agro-SME	Gawa Capital Partners
We Are Knitters	Kits para tejer lana y algodón	Bewater Asset Management
Wearable Technologies, S.L.	Wearables para pagos	Sociedad Regional de Promoción del Principado de Asturias (SRP)
WEFISH	APP de pesca	Murcia Emprende, S.C.R., S.A.
Wefox		Mundi Ventures
Wenalyze	Herramienta de data analytics	Athos Capital
WesmartPark	Movilidad, Park-Sharing	Repsol Energy Ventures
Wetaca	Envío de comida preparada y saludable a domicilio	Bewater Asset Management
Wiris	Edición de ecuaciones y quizzes de matemáticas	Athos Capital
Witsound Technologies	Software de edición de audio para procesos Quality Assurance	Athos Capital
Wolorent	Alquiler viviendas	GVC Gaesco
Wooptix	Software de procesamiento de imagen, imagen integral, imagen 3D	Bullnet Capital
WOOPTIX SL	BIO	Caixa Capital Risk
World Coconut Trading	Operador líder en el sector de agua de coco	MCH Private Equity Investments
Worldcoo	Social / Fintech (financiación ONGs)	Fundación Ship2B

<b>Empresa participada</b> Investee company	<b>Actividad</b> Activity	<b>Entidad de Private Equity y Venture Capital</b> Private Equity & Venture Capital Equity
WorldSensing		JME Venture Capital
Worldwide Payment Systems	Plataforma reconciliación de pagos	HIG Capital
X1WIND	Sistemas de generación de energías renovables eólicas flotantes.	EIT Innoenergy
XELTIS	Desarrollo de valvulas cardíacas y pulmonares con biomateriales	Ysios Capital Partners
XRHealth (Amelia)	Plataforma de realidad virtual para enfermedades psicológicas	Asabys Partners
XYZ Reality	Con Tech (Data)	Adara Ventures
YData	Plataforma de datos sintéticos	EDP Ventures España
Yotta	Sist de alcmento descentralizados a nivel de panel	EDP Ventures España
Yotta Energy	Solución de almacenamiento solar distribuido	EDP Ventures España
Zacatrus	Editora y distribuidora de juegos de mesa	Bewater Asset Management
Zapiens Technologies	TIC	Torsa Capital
Zarc4endo, S.A.	Desarrollo y venta de productos para endodoncistas y formación específica	Sociedad Regional de Promoción del Principado de Asturias (SRP)
Zeleros	Hyperloop	Elewit
ZELEROS	Solución de Hyperloop	EIT Innoenergy
Zenklub	Plataforma para la salud emocional	All Iron Ventures
Zenrows	Plataforma de automatización de datos de la web	4Founders Capital
Zerintia HealthTech	Healthtech	NOSO CAPITAL SGEIC S.A
Zetrack	e-farming	Whitehole Investments
Ziacom	Fabricación de tecnología médica para el sector dental	Suma Capital
Zinkee	Herramienta de trabajo colaborativo	Athos Capital
Zunibal	Soluciones tecnológicas (boyas satelitales) para la industria pesquera	Nazca Capital, S.G.E.I.C., S.A.



# ÍNDICE DE TÉRMINOS QUE CONTIENEN LAS FICHAS

## INDEX OF TERMS INCLUDED IN THE DIRECTORY

**Datos generales de la entidad:** *General information of the firm*

- Año de inicio de la actividad: *Starting year of the firm*
  - Tipo de empresa: *Type of firm*
  - Accionistas mayoritarios: *Major shareholders*
  - Principales inversores: *Major investors*
  - Plantilla: *Staff size*
- 

**Directores / socios:** *Directors/ partners*

---

**Asociados / analistas:** *Associated / analysts*

---

**Evolución y filosofía de la empresa:** *Evolution and philosophy of the firm*

---

**Características de las inversiones:** *Information of the investments*

- Inv.mínima por proyecto: *Minimum investment*
  - Inv.máxima por proyecto: *Maximum investment*
  - Tipo de financiación: *Type of financing*
  - Fase de inversión preferente: *Financing stage preferences*
  - Preferencias geográficas: *Geographical preferences*
  - Preferencias sectoriales: *Sectorial preferences*
  - N° de inversiones: *Number of investments*
  - Capital invertido: *Capital invested*
  - N° de empresas en cartera: *Number of portfolio companies*
  - Valor de la cartera: *Portfolio at cost*
- 

**Inversiones realizadas:** *Closed deals*

- Empresa: *Company*
  - Actividad: *Activity*
  - % participación: *% volume invested*
  - Importe: *amount (Million Euros)*
  - Tipo de operación: *Type of transaction*
- 

**Otras compañías participadas:** *Other portfolio companies*

---

**Fondos:** *Funds*

- Capital Comprometido: *Capital Committed*
  - Fecha de cierre: *Date*
  - Objetivos/orientación inversora: *Focus*
- 

**Capital gestionado (asesorado):** *Capital managed (advised)*

---

**Capital disponible para invertir:** *Capital available for investing*

4Founders Capital	80	GVC Gaesco	163
A&G Banco	81	HCapital	164
Abac Capital	82	HIG Capital	165
ABE Capital Partners	83	HUNOSA EMPRESAS, S.A., S.M.E.	166
ACON Investments	84	Iberdrola Ventures - Perseo	167
Adapta Capital	85	ICG - Intermediate Capital Group	168
Adara Ventures	86	IG4 Capital	169
Advent International	87	Impact Partners Iberica	170
Alantra Private Equity	88	Innova Venture	171
Aldea Ventures	89	Institut Catalá de Finances Capital (ICF)	172
All Iron Ventures	90	Inveready Asset Management	173
Altamar CAM Partners	91	Istria Capital Partners SGEIC	174
Alter Capital Desarrollo	92	JME Venture Capital	175
Amazon Web Services EMEA SARL, Sucursal en España	93	K Fund	176
Amchor Investment Strategies SGLIC SA	94	Kibo Ventures Partners SGEIC, SA	177
AnaCap Financial Partners	95	Kohlberg Kravis Roberts (España) Asesores	178
Angels Capital	96	Landon Investments	179
Antin Infrastructure Partners	97	MCH Private Equity Investments	180
Aptimus Capital Partners (Spain) S.L.U.	98	McWin Capital Partners	181
Arcano Capital	99	MedCapital Management	182
Ardian Spain	100	Meridia	183
Ares Management	101	Miura Partners	184
Artá capital	102	MONDRAGON CENTRO DE PROMOCIÓN	185
Asabys Partners	103	Mundi Ventures	186
Athos Capital	104	Murcia Emprende, S.C.R., S.A.	187
Aurica Capital Desarrollo	105	MytripleA	188
AXIS Participaciones Empresariales	106	Nara Capital	189
Axon Partners Group	107	Nauta Capital	190
AYO Social Ventures	108	Navis Capital	191
Bankinter Capital Riesgo	109	Nazca Capital, S.G.E.I.C., S.A.	192
bd-capital	110	Neotec Capital Riesgo	193
BeAble Capital	111	Nexxus Iberia	194
Bestinver	112	NOSO CAPITAL SGEIC S.A	195
Bewater Asset Management	113	October	196
Big Sur Ventures	114	Ona Capital Privat	197
Bolsa Social y Fondo Bolsa Social	115	Oquendo Capital	198
Bonsai Partners S.G.E.I.C.,S.A.	116	Permira Asesores, S.L.U.	199
Bullnet Capital	117	PHI Asset Management Partners SGEIC SA	200
C.D.T.I.- Centro para el Desarrollo Tecnológico y La Innovación E.P.E.	118	Portobello Capital Gestión	201
Caixa Capital Risc	119	Proa Capital de Inversiones	202
Caja de Burgos Venture Capital	120	Q-impact	203
CAPZA	121	Qualitas Funds	204
Cardumen Capital	122	Quantum Capital Partners	205
Charme Capital Partners	123	Queka RP	206
Cinven Spain	124	Realza Capital	207
Clave Mayor	125	Renertia Investment Company	208
COFIDES (Compañía Española de Financiación del Desarrollo)	126	Renta4 Gestora	209
Corpfin Capital	127	Repsol Energy Ventures	210
CRB Inversiones Biotecnológicas	128	Riverside España Partners	211
Creas Impacto Global SGEIC	129	Sabadell Venture Capital	212
CVC Capital Partners	130	Samaipata	213
D'ella capital	131	Sandman Partners	214
DeA Capital Alternative Funds Sucursal España	132	Seaya	215
Demeter Investment Managers	133	Seed Capital de Bizkaia	216
Diana Capital	134	Sepides	217
Easo Ventures	135	Sherpa Capital Entidad Gestora SGEIC	218
EDP Ventures España	136	Sociedad de Desarrollo de Navarra (SODENA)	219
EIT Innoenergy	137	Sociedad para el Desarrollo de las Comarcas Mineras, S.A. (SODECO)	220
Eland Private Equity	138	Sociedad para el Desarrollo Industrial de Aragón (SODIAR)	221
Elewit	139	Sociedad para el Desarrollo Industrial de Castilla -La Mancha (SODICAMAN)	222
Empresa Nacional de Innovación (ENISA)	140	Sociedad para el Desarrollo Industrial de Extremadura (SODIEX)/SEPIDES	223
Enagás Emprende	141	Sociedad Regional de Promoción del Principado de Asturias (SRP)	224
ENION VENTURE PARTNERS	142	Stellum Capital	225
EQT Partners Spain	143	Suma Capital	226
ESC Venture Capital, S.G.E.I.C, S.A	144	Swanlaab Venture Factory	227
Espiga Equity Partners	145	Talde Gestión	228
Eurázeo	146	Telefónica / Wayra y Telefónica Ventures	229
Everwood Capital	147	TheVentureCity Fund	230
Extremadura Avante Inversiones	148	Tikehau Investment Management (Sucursal en España)	231
Fellow Funders	149	Torsa Capital	232
Fineco	150	Tresmares Capital	233
FIT Inversión en Talento	151	Tressis Gestion SGLIC	234
Foresight Group	152	True Global Ventures	235
Fundación Ship2B	153	Umgi	236
Fundeen	154	Unigrains	237
GAEA Inversión	155	Unirisco	238
Gawa Capital Partners	156	Vigo Activo	239
GED Capital	157	Waterland	240
Gestión de Capital Riesgo del País Vasco	158	Whitehole Investments	241
Global Social Impact	159	Xesgalicia	242
GoHub Ventures	160	Ysios Capital Partners	243
GPF Capital	161		
Grow Venture Partners	162		



ENTIDADES DE CAPITAL PRIVADO  
**SOCIOS GESTORES**



PRIVATE EQUITY & VENTURE CAPITAL ENTITIES  
**FULL MEMBERS**

# 4FOUNDERS CAPITAL

## Datos generales de la entidad

Año de inicio de actividad: 2017 / Tipo de empresa: Entidad privada nacional - gestora de fondos cerrados / Principales inversores: EIF, FOND-ICO, ICF / Plantilla: 10

### Directores/socios

- **Jesús Monleón** / Socio / jemonleon@gmail.com
- **Marc Badosa** / Socio / marc@4founderscapital.com
- **Paula Blazquez** / Socio / paula@4founderscapital.com
- **Javier Pérez-Tenessa** / Socio / javier.tenessa@4founderscapital.com
- **Marek Fodor** / Socio / marek.fodor@4founderscapital.com
- **Patricia Espalíat** / Directora de Control / patricia@4founderscapital.com

### Asociados/analistas

- **Marc Castilblanco** / Principal / mcastil@4founderscapital.com
- **Rufo de la Rosa** / Principal / rufodelarosa@4founderscapital.com
- **Joan Cavallé** / Asociado / joan@4founderscapital.com
- **Júlia Serra** / Analista / julia@4founderscapital.com

## Evolución y filosofía de la empresa

4Founders Capital es una gestora de fondos de capital riesgo que tiene el objetivo de invertir en emprendedores que construyan empresas tecnológicas globales de alto impacto. Desde 4Founders apostamos por emprendedores ambiciosos y talentosos, solo tomamos inversiones minoritarias y convertimos con business angels y/u otros fondos. Estamos interesados en proyectos con equipos sólidos que tengan como objetivo crear empresas internacionales, con un producto o servicio probado en el mercado y un modelo claro de generación de ingresos y beneficios. Invertimos desde 100K€ en etapas seed hasta 4M€ en etapas más avanzadas.

## Características de la inversión

- **Inversión mínima por proyecto (M€):** 0.1
- **Inversión máxima por proyecto (M€):** 4
- **Tipo de financiación:** Equity / Préstamo participativo
- **Fase de inversión preferente:** Semilla, start up, Early Stage, Late Stage
- **Preferencias geográficas:** España
- **Preferencias sectoriales:** Servicios Financieros/Fintech, TIC, IA, Ciberseguridad
- **Nº de inversiones en 2022:** 15
- **Nº de inversiones 30/09/2023:** 11
- **Nº de empresas en cartera a 30/09/2023:** 54

## Inversiones realizadas en 2023

Empresa	Actividad	Tipo de operación
Magma	Creación multijugador para equipos artísticos	Start-up
Hoop Carpool	Plataforma que pone en contacto a personas para que compartan coche entre sí	Start-up
Nexus Clips	Plataforma que optimiza los clips de Twitch para compartir en otras plataformas.	Early stage
Dealcar	Plataforma para la gestión de concesionarios de ocasión.	Early stage
Nilo	Plataforma de la digitalización de la RTM	Early stage

## Compañías participadas

Empresa	Actividad	Tipo de operación
Stayforlong	Web de reservas de hoteles para largas estancias	Early stage
Tuvalum	Marketplace de compra-venta de bicicletas de segunda mano	Start-up
Baluyo	Fintech que permite enviar remesas en especie a países de África	Start-up
The Hotels Network	Saas para incrementar las ventas y conversión de los hoteles	Early stage
Securitize	Plataforma de compliance para tokenizar activos	Early stage
The Mail Track Company	Tecnología que realiza el seguimiento de la apertura de emails y documentos	Start-up
Flanks	Saas que agrega los datos financieros para Wealth Management	Start-up
Hubuc	Fintech que provee de servicios de Banking as a Service	Start-up
Pruvo	Plataforma que ofrece servicios de re-pricing de hoteles para B2B y B2C	Start-up
Scolinary	Venta de cursos online de cocina para profesionales	Start-up
StockAgile	ERP para la gestión integral del stock en las empresas de retail	Start-up
Freeverse	Tecnología que permite la creación y gestión de Living Assets en la blockchain	Start-up
Dawa	Solución integral de devolución de comercio electrónico en moda y tecnología	Early stage
Snab	Plataforma de automatización de pagos y cobros B2B	Start-up
Embat	Tesorería automatizada, eficiente y segura para equipos financieros	Start-up
Silt	Verificación y autenticación de usuarios, autónomos y empresas	Semilla
Vidext	Crea vídeos profesionales a partir de texto en más de 40 idiomas	Semilla
Zenrows	Plataforma de automatización de datos de la web	Start-up
Infofox	Extracción, procesado y estructuración de datos de documentos	Start-up
Verge Aero	Software y hardware para espectáculos de luces con drones	Early stage
Valerdatt	Inteligencia Artificial para optimizar la supply chain	Semilla
Viterbit	Plataforma de gestión de talento enfocada en optimizar los procesos de selección	Early stage

## Desinversiones realizadas en 2023

Empresa	Actividad	Tipo de operación
WideEyes		

## Recursos

- **Capital gestionado (asesorado) a 30.09.2023 (M€):** €62M

Nombre del fondo	Capital comprometido (M€)	Orientación inversora del fondo	Fecha de cierre de fondo
4Founders Capital I	12	Semilla, Start-up, Early Stage	01/06/2017
4Founders Capital II	50	Semilla, Start-up, Early Stage, Late Stage	22/12/2021

# A&G BANCO

## Datos generales de la entidad

**Año de inicio de actividad:** 1987 / **Tipo de empresa:** Banca Privada. Gestora estrategias alternativas. Gestora estrategias tradicionales. Advisor M&A y Real Estate / **Principales inversores:** Banca Privada. Family Offices. Entidades Financieras. Aseguradoras y Mutualidades. Fondos de Pensiones / **Plantilla:** 310

### Directores/socios

- **Alejandro Nuñez** / Socio Director Inversiones Alternativas / alejandro.nunez@ayg.es
- **Rafael Soldevilla** / Socio Director Producto y Servicios / rsoldevilla@ayg.es
- **David Nuñez** / Director Fondo de Fondos PE / david.nunez@ayg.es
- **Juan Diego Bernal** / Director de Fondos de Tecnología en Transición Energética / juandiego.bernal@ayg.es
- **Jesús Lozano** / Director del Fondo de Tecnología en Transición Energética / jesus.lozano@ayg.es
- **Miguel Lizaso** / Director de Fondos de Infraestructura en Transición Energética / miguel.lizaso@ayg.es

### Asociados/analistas

- **Cristina Huarte** / Transición Energética / cristina.huarte@ayg.es
- **Pablo Valderrábano** / Infraestructura / pablo.valderrabano@ayg.es
- **Blas Javier** / Inmobiliario/otros / javier.blas@ayg.es
- **Jorge Delgado** / Infraestructura / jorge.delgado@ayg.es

## Evolución y filosofía de la empresa

A&G se fundó en el año 1987 con el objetivo de obtener para sus clientes un servicio de asesoramiento y gestión patrimonial independiente que cumpliera con los más exigentes estándares de calidad. A&G tiene oficinas en 11 provincias españolas además de una gestora en Luxemburgo. Las áreas principales de A&G, además del asesoramiento y gestión patrimonial de clientes de banca privada e institucionales, son la gestión y distribución de estrategias alternativas, tanto de iniciativas propias como la distribución de estrategias de terceros. Contamos también con servicios especializados en asesoramiento transaccional corporativo e inmobiliario.

A través de su gestora A&G Luxembourg AM, S.A., A&G dispone de toda la infraestructura necesaria para desarrollar estrategias de inversión de capital privado en activos alternativos. Desde 2016, A&G ha materializado la estructuración y lanzamiento de 10 vehículos regulados, de un volumen total de inversión superior a los 750 M€. Hasta la fecha, las principales estrategias desarrolladas se han centrado los sectores inmobiliario y energético.

## Características de la inversión

- **Inversión mínima por proyecto (M€):** 5
- **Inversión máxima por proyecto (M€):** 40
- **Tipo de financiación:** Capital
- **Fase de inversión preferente:** Expansión/desarrollo y Buy-out/buy-in
- **Preferencias geográficas:** España
- **Preferencias sectoriales:** Energía, Infraestructuras, TIC, Ciberseguridad, Digital
- **Capital invertido en 2022 (M€):** 95
- **Capital invertido 30/09/2023 (M€):** 122
- **Nº de inversiones 30/09/2023:** 8
- **Nº de empresas en cartera a 30/09/2023:** 18

## Compañías participadas

Empresa	Actividad	Participación	Tipo de operación
Open Cosmos	IDiseño, desarrollo, construcción, lanzamiento, puesta en órbita y gestión de mini satélites	Minoritaria	Expansión / Growth
Kraftblock	Sistema de almacenamiento térmico a altas temperaturas I	Minoritaria	Expansión / Growth
Pexapark	Plataforma digital para la gestión y ejecución de PPAs,	Minoritaria	Expansión / Growth
Green Eagle Solutions	Soluciones SaaS para la gestión y operación de energías renovables	Minoritaria	Expansión / Growth

## Recursos

- **Capital gestionado (asesorado) a 30.09.2023 (M€):** 12.000

## Datos generales de la entidad

**Año de inicio de actividad:** 2014 / **Tipo de empresa:** Abac Capital es una gestora de fondos de capital privado / **Principales inversores:** Inversores institucionales internacionales de Europa, Estados Unidos y la región Asia-Pacífico. / **Plantilla:** 20

### Directores/socios

- **Oriol Pinya** / Socio Fundador / oriol@abaccapital.com
- **Borja Martínez de la Rosa** / Socio Fundador / borja@abaccapital.com
- **Federico Conchillo** / Socio / federico.conchillo@abaccapital.com

## Evolución y filosofía de la empresa

Fundada en 2014, **Abac Capital** es una gestora independiente de fondos de capital privado. Basada en Barcelona, la firma gestiona inversiones en toda la estructura de capital de empresas españolas con negocios sólidos que necesiten apoyo financiero o capital para expansión.

Nos gustan las empresas con flujos de caja operativos positivos, dirigidas por equipos directivos sólidos que se enfrentan a retos de transformación, como cambios en el accionariado o falta de liquidez para financiar su crecimiento.

El equipo de Abac añade valor a la inversión gracias a su experiencia digital, sus sólidas relaciones personales y profesionales, su profundo conocimiento del sector y su enfoque de la sostenibilidad.

## Características de la inversión

- **Inversión mínima por proyecto (M€):** 15
- **Inversión máxima por proyecto (M€):** 60
- **Tipo de financiación:** Participaciones en capital (mediante compra de acciones o suscripción de ampliación de capital)
- **Fase de inversión preferente:** Private Equity, Growth, Build-up, LBO/MBO/MBI, Replacement, Recapitalisation, Partnership
- **Preferencias geográficas:** Península Ibérica, con expansión internacional
- **Preferencias sectoriales:** Agricultura/Ganadería/Pesca, Alimentación y bebidas, Automoción industrial/Robótica, Biotecnología y Ciencias de la vida, Comunicaciones, Electrónica, Energía, Hostelería/Ocio, Infraestructuras, Otros, Productos de Consumo, Productos Industriales, Química/Plásticos/Materiales, Recursos Naturales, Sanidad/Actividades sanitarias, Servicios de consumo, Servicios Industriales, TIC, Transporte/Movilidad, Digital
- **Nº de inversiones en 2022:** 2
- **Nº de inversiones 30/09/2023:** 1
- **Nº de empresas en cartera a 30/09/2023:** 10

## Inversiones realizadas en 2023

Empresa	Actividad	Tipo de operación
Iberconseil	Distribuidor de quesos de especialidad	Buy & Build

## Compañías participadas

Empresa	Actividad	Tipo de operación
Plating Brap	Recubrimiento electrolíticos sobre plástico	Owner's buy out
Avanza Food	Restauración	Buy & Build
Motocard	Retailer omnicanal de accesorios y ropa de moto	Owner's buy out
Agroponiente	Comercialización de todo tipo de productos hortofrutícolas	Owner's buy out
Iberfrasa	Fabricante de productos de higiene personal y limpieza del hogar	Expansión / Growth
Nuzoa	Distribución de productos zoonosanitarios	Buy & Build

# ABE CAPITAL PARTNERS

## Datos generales de la entidad

**Año de inicio de actividad:** 2019 / **Tipo de empresa:** Asesoras y gestoras de Fondos de Capital Riesgo privadas. / **Principales inversores:** Inversores institucionales / **Plantilla:** 9

### Directores/socios

- **Javier Arana** / Socio / javier.arana@abe-cp.com
- **Manuel Blanco** / Socio / manuel.blanco@abe-cp.com
- **Pablo Elola** / Socio / pablo.elola@abe-cp.com
- **Camila Aniel-Quiroga** / Directora General / camila.anielquirola@abe-cp.com
- **Ieneko Ortiz** / Director de Inversiones / ieneko.ortiz@abe-cp.com

### Asociados/analistas

- **Urko Urquijo** / Asociado / urko.urquijo@abe-cp.com
- **Ignacio Cruzado** / Analista / ignacio.cruzado@abe-cp.com
- **Alejandro Simón** / Analista / alejandro.simon@abe-cp.com
- **Cristina Portillo** / Office Manager / cristina.portillo@abe-cp.com

## Evolución y filosofía de la empresa

ABE CAPITAL PARTNERS SGEIC, S.A. es una sociedad gestora de capital privado española cuyo objeto es la gestión de vehículos de capital privado con el ánimo de invertir en el lower-mid market de España con especial foco en compañías basadas en el País Vasco.

Actualmente gestiona el fondo ABE PRIVATE EQUITY FUND, cuyos principales criterios de inversión se basan en la toma de participaciones en capital, generalmente mayoritarias, a largo plazo, en el segmento del lower- mid market. El objetivo y enfoque de la inversión es apoyar los planes de crecimiento de dichas compañías así como a los empresarios y/o equipos directivos en la ejecución de sus planes de negocio.

## Características de la inversión

- **Inversión mínima por proyecto (M€):** 10
- **Inversión máxima por proyecto (M€):** 30
- **Tipo de financiación:** Participaciones en capital (mediante compra de acciones o suscripción de ampliación de capital).
- **Fase de inversión preferente:** Growth, Buy and Build, y Buy-outs.
- **Preferencias geográficas:** España, con foco preferente en País Vasco.
- **Preferencias sectoriales:** Alimentación y bebidas, Automoción industrial/Robótica, Biotecnología y Ciencias de la vida, Comunicaciones, Construcción, Electrónica, Energía, Hostelería/Ocio, Infraestructuras, Otros, Productos de Consumo, Productos Industriales, Química/Plásticos/Materiales, Recursos Naturales, Sanidad/Actividades sanitarias, Servicios de consumo, Servicios Industriales, TIC, Transporte/Movilidad, IA, Ciberseguridad, Digital
- **Nº de inversiones 30/09/2023:** 1
- **Nº de empresas en cartera a 30/09/2023:** 5

## Compañías participadas

Empresa	Actividad	Participación	Tipo de operación
PLAIN CONCEPTS SL	IT	Mayoritaria	Expansión / Growth
QUIMUNSA	Sanidad Ambiental / Cuidado Animal	Mayoritaria	Expansión / Growth
OLEOFAT	Valorización de residuos	Minoritaria	Expansión / Growth
FANOX ELECTRONIC	Fabricación de aparatos de distribución y control eléctrico	Mayoritaria	Expansión / Growth
CENTRO DENTAL CERANIUM	Laboratorio dental	Mayoritaria	Expansión / Growth

## Recursos

- **Capital gestionado (asesorado) a 30.09.2023 (M€):** 120

Nombre del fondo	Capital comprometido (M€)	Fecha de cierre de fondo
ABE PRIVATE EQUITY FUND	120	30/03/2022

# ACON INVESTMENTS

## Datos generales de la entidad

**Año de inicio de actividad:** 1996 / **Tipo de empresa:** Gestora de Fondos de Capital Riesgo / **Principales inversores:** Entidades Privadas, Sovereign Wealth Fund, Fondos de Fondos, Entidades Publicas, Asegurados, Fondos de Pensiones, Family Offices / **Plantilla:** 6

### Directores/socios

- **Marcos Lladó** / Socio-Director / mllado@aconinvestments.com
- **Marcos Semmler** / Socio-Director / msemmler@aconinvestments.com
- **Jaime Marin** / Director / jmarin@aconinvestments.com
- **João Nazareth de Sousa** / Principal / jnsousa@aconinvestments.com
- **Elena Minguez** / Directora Financiera / eminguez@aconinvestments.com
- **Marta Valentí** / Office Manager / mvalenti@aconinvestments.com

## Evolución y filosofía de la empresa

ACON Investments es una firma de inversión de capital privado, enfocada en el mercado de la mediana empresa. Contamos con profesionales en Madrid, Washington D.C., Ciudad de México, Sao Paulo, y Bogotá. Administramos aproximadamente 7.000 millones de dólares en activos, y entre nuestros inversores figuran algunos de las mayores instituciones de capital privado, incluyendo fondos públicos, de pensiones y fondos soberanos. Los miembros del equipo de ACON están registrados en la SEC como Asesores de Inversiones.

## Características de la inversión

- **Inversión mínima por proyecto (M€):** 25
- **Inversión máxima por proyecto (M€):** 100
- **Tipo de financiación:** Equity
- **Fase de inversión preferente:** Private Equity, Growth, LBO/ MBO/MBI
- **Preferencias geográficas:** España, Portugal, Francia e Italia
- **Preferencias sectoriales:** Agricultura/Ganadería/Pesca, Alimentación y bebidas, Automoción industrial/Robótica, Energía, Hostelería/Ocio, Productos de Consumo, Productos Industriales, Química/Plásticos/Materiales, Sanidad/Actividades sanitarias, Servicios de consumo, Servicios Industriales
- **Capital invertido en 2022 (M€):** 65
- **Nº de inversiones en 2022:** 2
- **Nº de inversiones 30/09/2023:** 1
- **Nº de empresas en cartera a 30/09/2023:** 6

## Compañías participadas

Empresa	Actividad	Participación	Tipo de operación
Germaine de Capuccini	Cosmética profesional	Mayoritaria	LBO
Contenur	Diseña, fabrica y comercializa, contenedores para la recogida de residuos.	Mayoritaria	LBO
Alsur	Procesador y distribuidor de conservas vegetales de primera calidad en España	Mayoritaria	LBO
Salesland	Gestión de fuerza de Ventas	Mayoritaria	LBO
Formación Alcalá	Formación online para profesionales del sector salud y social	Mayoritaria	LBO
Siex 2001	Seguridad contra incendios	Mayoritaria	LBO

# ADAPTA CAPITAL

## Datos generales de la entidad

**Año de inicio de actividad:** 2021 / **Tipo de empresa:** Adapta Capital invierte en pequeñas y medianas empresas en España y Portugal. Somos un socio estratégico que apoya a empresarios y equipos directivos a potenciar su negocio. Aportamos capital y un equipo con amplia experiencia y trayectoria en múltiples sectores. / **Principales inversores:** Family offices / **Plantilla:** 4

### Directores/socios

- **Roger Vidal** / Socio / rvidal@adaptacapital.com
- **Fernando Castillo** / Socio / fcastillo@adaptacapital.com
- **Jaime Vaquero** / VP / jvaquero@adaptacapital.com

## Características de la inversión

- **Inversión mínima por proyecto (M€):** 10
- **Inversión máxima por proyecto (M€):** 30
- **Tipo de financiación:** Capital
- **Fase de inversión preferente:** LBO, Expansión y Buy & Build
- **Preferencias geográficas:** España, Portugal e Italia
- **Preferencias sectoriales:** Alimentación y bebidas, Automoción industrial/Robótica, Electrónica, Hostelería/Ocio, Productos de Consumo, Productos Industriales, Química/Plásticos/Materiales, Sanidad/Actividades sanitarias, Servicios de consumo, Servicios Industriales, TIC, Digital
- **Capital invertido 30/09/2023 (M€):** 20
- **Nº de inversiones 30/09/2023:** 1
- **Nº de empresas en cartera a 30/09/2023:** 1
- **Valor de la cartera a 30/09/2023 (M€):** 30

## Inversiones realizadas en 2023

Empresa	Actividad	Participación	% Participación	Importe (M€)	Tipo de operación
Elha Laser	Centros de estética	Mayoritaria	60	20	LBO

## Recursos

- **Capital gestionado (asesorado) a 30.09.2023 (M€):** 20
- **Capital disponible para invertir a 30.09.2023 (M€):** 80

## Datos generales de la entidad

**Año de inicio de actividad:** 2005 / **Tipo de empresa:** Fondo de Inversion en Venture Capital / **Principales inversores:** European Investment Fund  
Fond-ICO Global / **Plantilla:** 15

### Directores/socios

- **Nicolas Goulet** / Managing Partner / ngoulet@adara.vc
- **Alberto Gomez** / Managing Partner / agomez@adara.vc
- **Rocio Pillado** / Partner / rpillado@adara.vc
- **Alberto Echeverri** / Partner / aecheverri@adara.vc
- **Ross Strachan** / Principal / rstrachan@adara.vc

### Asociados/analistas

- **Monica Navas** / Compliance / Investor Relations / mnavas@adara.vc
- **Jorge Baron** / Associate / jbaron@adara.vc
- **Alessandro Gambarotta** / Associate / agambarotta@adara.vc
- **María Alonso** / Financial Controller / malonso@adara.vc
- **Andrea Cabanillas** / Analista / acabanillas@adara.vc
- **Alfonso Ciaran** / Operations

## Evolución y filosofía de la empresa

Adara Ventures invests in ambitious businesses, partnering with founders with the capacity, courage, and vision to execute. In the last 18 years, the firm has invested in 44 companies and manages €220m. Focused on early-stage companies with a European footprint, Adara's portfolio includes companies dedicated to cybersecurity, data applications and infrastructure, DevOps, hardware components, digital health, and energy transition.

## Características de la inversión

- **Inversión mínima por proyecto (M€):** 5
- **Inversión máxima por proyecto (M€):** 12
- **Tipo de financiación:** Participaciones minoritarias en Capital
- **Fase de inversión preferente:** Early (Start-Up & other early stages)
- **Preferencias geográficas:** Spain, UK, Portugal, France, and Ireland
- **Preferencias sectoriales:** TIC, IA, Ciberseguridad, Transición Energética, Salud Digital
- **Nº de inversiones en 2022:** 2
- **Nº de inversiones 30/09/2023:** 4
- **Nº de empresas en cartera a 30/09/2023:** 25

## Inversiones realizadas en 2023

Empresa	Actividad	Participación	Tipo de operación
Xonai	Universal Data Fabric	Minoritaria	Early stage
Jotelulu	Cloud Infrastructure	Minoritaria	Early stage
Kimera	Cloud Application	Minoritaria	Early stage
WIVI	Digital Health	Minoritaria	Early stage

## Compañías participadas

Empresa	Actividad	Participación	Tipo de operación
Seedtag	Advertising Technology	Minoritaria	Late stage
Stratio	Big Data Infrastructure	Minoritaria	Late stage
CounterCraft	Cybersecurity (Deception Technology)	Minoritaria	Early stage
FLUZO	Advertising Technology	Minoritaria	Early stage
Quality Clouds	Cloud Application	Minoritaria	Expansión / Growth
XYZ Reality	Con Tech (Data)	Minoritaria	Expansión / Growth
Beonprice	Travel Tech (Data)	Minoritaria	Expansión / Growth
Caravelo	Travel Tech (Data)	Minoritaria	Expansión / Growth
42Crunch	Cybersecurity	Minoritaria	Expansión / Growth
Quibim	Digital Health	Minoritaria	Expansión / Growth
Iomed	Digital Health	Minoritaria	Expansión / Growth
Constella	Cybersecurity	Minoritaria	Late stage
Cyber Guru	Security Awareness & Training	Minoritaria	Expansión / Growth
IntelexVision	Security IoT	Minoritaria	Expansión / Growth
Freeverse	Digital assets infrastructure	Minoritaria	Early stage
Councilbox	Legal Tech	Minoritaria	Early stage
Bigle Legal	Legal Tech	Minoritaria	Early stage
Komon	Web 3.0 Whitelabel infrastructure for content creators	Minoritaria	Early stage

## Recursos

- **Capital gestionado (asesorado) a 30.09.2023 (M€):** 216
- **Capital disponible para invertir a 30.09.2023 (M€):** 60

Nombre del fondo	Capital comprometido (M€)	Orientación inversora del fondo	Fecha de cierre de fondo
Adara Ventures	55	Early and growth Stages	31/03/2006
Adara Ventures II	40	Early and growth Stages	31/12/2014
Adara Ventures III	80	Early and growth Stages	23/10/2020
Adara Sidecar II	11	Early and growth Stages	24/05/2023
Adara Ventures Energy I	30	Early and growth Stages	30/06/2023



# ADVENT INTERNATIONAL

## Datos generales de la entidad

**Año de inicio de actividad:** 1984 / **Tipo de empresa:** Entidad Privada internacional / **Principales inversores:** Advent International Corporation / **Plantilla:** 12

### Directores/socios

- **Gonzalo Santos** / Managing Director / gsantos@adventinternational.es
- **Ramón Arocena** / Director / rarocena@adventinternational.es
- **Pablo Utrera** / Director / pablo.utrera@adventinternational.es
- **Andrei Balta** / Director PSG / abalta@adventinternational.es

### Asociados/analistas

- **Javier Monteagudo** / Assistant Director / jmonteagudo@adventinternational.es
- **Jorge Olaso** / Assistant Director / jolaso@adventinternational.es
- **Marta Pérez-Templado** / Associate / mperez-templado@adventinternational.es
- **Francisco de Bergia** / Associate / fdebergia@adventinternational.es
- **Lucía Calvo-Sotelo** / Analista / lcalvosotelo@adventinternational.es

## Evolución y filosofía de la empresa

Advent International es una de las primeras firmas de capital riesgo en el mundo. Desde que se fundó en 1984, ha invertido en cerca de 600 empresas repartidas por 35 países. Su estrategia consiste en ayudar a equipos directivos a desarrollar e internacionalizar negocios de gran potencial, aplicando experiencia, conocimiento y recursos. En 2002 Advent International abrió oficina permanente en Madrid contando con un equipo de profesionales con una amplia experiencia en el sector del capital riesgo. Desde entonces, Advent ha liderado múltiples operaciones, como por ejemplo Parques Reunidos, el primer P2P y primer "international buy and build" hecho en España por un PE, que conllevó además 7 adquisiciones en 5 países y convirtió a la compañía en uno de los mayores operadores mundiales y el primer consolidador europeo. En 2010 lideró la adquisición de Tinsa a 36 Cajas de Ahorros. Tinsa es líder del sector de la tasación inmobiliaria en España y Latinoamérica. La estrategia de inversión se basó en mejorar el perfil de crecimiento y rentabilidad del negocio vía inversión en talento, tecnología y adquisiciones en España y Latinoamérica. En 2012 adquirió una participación del 45% en Maxam, multinacional española dedicada al mundo del explosivo civil presente en más de 50 países. En 2019, adquirió una participación mayoritaria en Donte (anteriormente Vitaldent), el operador líder de clínicas de servicios dentales en España, y una de las más importantes de Europa. Advent buscará llevar a cabo un plan de creación de valor cimentado en varios pilares de crecimiento orgánico e inorgánico. En 2022, adquirió una participación mayoritaria en Seedtag, una empresa tecnológica líder en publicidad contextual, con el objetivo de continuar invirtiendo en su tecnología propietaria y acelerar su expansión internacional.

## Características de la inversión

- **Inversión mínima por proyecto (M€):** 250
- **Inversión máxima por proyecto (M€):** 2000
- **Tipo de financiación:** Capital
- **Fase de inversión preferente:** Buyout
- **Preferencias geográficas:** España y Portugal
- **Preferencias sectoriales:** Todos excepto inmobiliario y financiero
- **Nº de inversiones en 2022:** 1
- **Nº de empresas en cartera a 30/09/2023:** 2

## Inversiones realizadas en 2023

Empresa	Actividad
Donte	Servicios odontológicos
Seedtag	Tecnología y Publicidad Contextual

## Recursos

Nombre del fondo	Capital comprometido (M€)	Orientación inversora del fondo	Fecha de cierre de fondo
GPE VI	6.600	Buyouts	01/03/2008
GPE VII	8.500	Buyouts	01/11/2012
GPE VIII	12.000	Buyouts	01/03/2016
GPE IX	17.500	Buyouts	01/01/2019
GPE X	25.000	Buyouts	01/05/2022
Advent Tech I	2.000	Growth Technology	06/06/2019
Advent Tech II	4.000	Growth Technology	01/01/2022

# ALANTRA PRIVATE EQUITY

## Datos generales de la entidad

**Año de inicio de actividad:** 1990 / **Tipo de empresa:** Entidad privada nacional. Sociedad Gestora de Entidades de Inversión de Tipo Cerrado / **Principales inversores:** Inversores institucionales nacionales e internacionales / **Plantilla:** 17

### Directores/socios

- Gonzalo de Rivera** / Socio y CEO / gonzalo.rivera@alantra.com
- Bruno Delgado** / Socio / bruno.delgado@alantra.com
- Mariano Moreno** / Socio / mariano.moreno@alantra.com
- Ángel Manotas** / Managing Director / angel.manotas@alantra.com
- Fernando Ortega** / Managing Director / fernando.ortega@alantra.com
- Juan Luis Torres** / Director / juanluis.torres@alantra.com
- Sergio Jerónimo** / Director Financiero / sergio.jeronimo@alantra.com
- José Alberto Parejo** / Director Desarrollo de Negocio / jose.parejo@alantra.com
- Daniel Ibarzabal** / Socio operativo / daniel.ibarzabal@alantra.com

- Chema Fernández** / Socio operativo / chema.fernandez@alantra.com
- Juan Lorenzo de Navascués** / Socio operativo / juan.denavascues@advisory.alantra.com
- Ana Rivero** / Socio operativo / ana.rivero@alantra.com

### Asociados/analistas

- Cristiano Bartolini** / Principal / cristiano.bartolini@alantra.com
- Alberto Pareja** / Principal / alberto.pareja@alantra.com
- Andrés Vallejo** / Asociado / andres.vallejo@alantra.com
- Marta Rosal** / Analista / marta.rosal@alantra.com
- María Benjumeda** / Analista / maria.benjumeda@alantra.com

## Evolución y filosofía de la empresa

Alantra Private Equity es la firma pionera en el sector del capital riesgo en España, con una trayectoria de más de 30 años de historia en los que ha invertido por encima de 1.000 M€. Desde 1990, ha invertido en 133 compañías (61 plataformas y 72 inversiones complementarias) en un amplio abanico de sectores. Alantra Private Equity es la división de capital riesgo de Alantra, firma global de asesoría financiera (banca de inversión) y gestión e inversión de activos especializada en el mid-market. Alantra cuenta con una red de 24 oficinas en 22 países en Europa, EE. UU., Asia y Latinoamérica, la cual proporciona un alcance único en términos de oportunidades de inversión y un acceso privilegiado a inversores institucionales y privados de primer nivel. La estrategia de inversión radica en empresas españolas o portuguesas líderes del segmento medio-alto del mercado (EBITDAs entre 6 – 50 M€) con potencial de crecimiento y/o expansión internacional, mediante la toma de participaciones accionariales mayoritarias invirtiendo entre 15 – 90 M€ de equity, cantidad que puede ser superior a través de acuerdos de co-inversión. La gestora se sirve de la experiencia y las relaciones de los miembros más senior de su equipo de inversión y de su red de expertos industriales (compuesto por c.30 ejecutivos y 4 Socios Operativos) para identificar un amplio flujo de oportunidades de inversión propietarias. Alantra Private Equity apuesta por la internacionalización en las compañías en las que invierte aportando recursos financieros que impulsen el crecimiento, reforzando la gestión de las compañías, ayudando al equipo directivo en la toma de decisiones estratégicas y generando mejoras operativas.

## Características de la inversión

- Inversión mínima por proyecto (M€):** 15
- Inversión máxima por proyecto (M€):** 90
- Tipo de financiación:** Equity / Préstamos Participativos
- Fase de inversión preferente:** Buy-outs, Build-up y Growth
- Preferencias geográficas:** España y Portugal
- Preferencias sectoriales:** Agricultura/Ganadería/Pesca, Alimentación y bebidas, Automoción industrial/Robótica, Biotecnología y Ciencias

de la vida, Electrónica, Productos de Consumo, Productos Industriales, Química/Plásticos/Materiales, Sanidad/Actividades sanitarias, Servicios de consumo, Servicios Industriales, TIC, Transporte/Movilidad, Digital

- Nº de inversiones 30/09/2023:** 1
- Nº de empresas en cartera a 30/09/2023:** 13

## Inversiones realizadas en 2023

Empresa	Actividad	Participación	Tipo de operación
Hiperbaric	Fabricante de maquinaria de procesado de alimentos por altas presiones	Minoritaria	Owner's buy out

## Compañías participadas

Empresa	Actividad	Participación	Tipo de operación
MD Moldes	Fabricante de moldes y componentes plásticos	Mayoritaria	LBO
Monbake	Fabricante de masas congeladas	Minoritaria	LBO
ROQ	Fabricante de maquinaria de impresión textil	Mayoritaria	LBO
Unión Martín	Extracción y comercialización de productos del mar	Mayoritaria	Expansión / Growth
Grupo Ingenium	Proveedor de servicios IT/Telco de infraestructura	Mayoritaria	Owner's buy out
Frías Nutrición	Fabricante de bebidas vegetales	Mayoritaria	Owner's buy out
Health in Code	Análisis genéticos	Mayoritaria	Buy & Build
Salto Systems	Sistemas de control de acceso	Minoritaria	Expansión / Growth
Surexport	Producción y comercialización de frutos rojos	Mayoritaria	Expansión / Growth
AGOlives	Procesado y comercialización de aceitunas de mesa	Mayoritaria	Owner's buy out
Betapack	Fabricación de cierres de plástico	Mayoritaria	LBO
OSSA	Obra civil	Mayoritaria	Owner's buy out

## Desinversiones realizadas en 2023

Empresa	Actividad	Participación	Tipo de operación
Secuoya	Actividades audiovisuales	Mayoritaria	Expansión / Growth

## Recursos

Nombre del fondo	Capital comprometido (M€)	Fecha de cierre de fondo
Alantra Private Equity Fund IV		
Alantra Private Equity Fund III	450	06/02/2017
Alantra Private Equity Secondaries Fund II	50	23/12/2015

# ALDEA VENTURES

## Datos generales de la entidad

**Año de inicio de actividad:** 2020 / **Tipo de empresa:** Aldea Ventures es una plataforma de venture capital paneuropea, con sede en Barcelona. A través de un acuerdo con la gestora Meridia Capital, impulsamos los vehículos de venture Aldea Tech Fund I y Aldea Opportunity Fund. Dichos fondos invierten de forma diversificada y multiespecialista en una estrategia híbrida. Aldea Tech como fondo de fondos de capital semilla apoyando a gestoras emergentes europeas; y Aldea Opportunity Fund como fondo de growth en las mejores compañías en series A+, B y C. / **Plantilla:** 8

### Directores/socios

- **Carlos Trenchs** / Managing Partner / carlos@aldea.ventures
- **Gonzalo Rodés** / Managing Partner / gonzalo@aldea.ventures
- **Alfonso Bassols** / Managing Partner / alfonso@aldea.ventures
- **Daniela Cavagkiano** / COO / daniela@aldea.ventures

### Asociados/analistas

- **Miguel Arrufat** / Associate / miguel@aldea.ventures
- **Núria Zaragoza** / IR, Corporate Development & Sustainability / nuria@aldea.ventures
- **María Marqués** / Associate / maria@aldea.ventures.com
- **Alina Fresenko** / Associate / alina@aldea.ventures.com

## Características de la inversión

- **Inversión mínima por proyecto (M€):** 0.5
- **Inversión máxima por proyecto (M€):** 4
- **Tipo de financiación:** Capital
- **Fase de inversión preferente:** Fondos y compañías en series A, B y C
- **Preferencias geográficas:** Europa
- **Preferencias sectoriales:** TIC
- **Capital invertido 30/09/2023 (M€):** 60
- **Nº de inversiones 30/09/2023:** 58

## Recursos

- **Capital gestionado (asesorado) a 30.09.2023 (M€):** 87M€

Nombre del fondo	Capital comprometido (M€)	Orientación inversora del fondo	Fecha de cierre de fondo
Aldea Tech	62.5	Fondo de Fondos + Inversión Growth	31/12/2021
Aldea Opportunity Fund	50	Inversión Growth	31/12/2021

# ALL IRON VENTURES

## Datos generales de la entidad

Año de inicio de actividad: 2018 / Plantilla: 12

### Directores/socios

- **Ander Michelena** / Socio Fundador / ander.michelena@alliron.com
- **Diego Recondo** / Socio / diego.recondo@alliron.com
- **Hugo Fernández-Mardomingo** / Socio / hugo.mardomingo@alliron.com
- **Kate Cornell** / Socio / kate.cornell@alliron.com
- **Iñaki Ecenarro** / Venture Partner / inaki.ecenarro@alliron.com
- **Bart Tompkins** / Venture Partner / bart.tompkins@alliron.com
- **Teresa Checa** / Head of Legal / teresa.checa@alliron.com

### Asociados/analistas

- **Jaume Ayats** / Principal & Head of Product / jaume.ayats@alliron.com
- **Ainhoa Saralegui** / Investment Associate / ainhoa.saralegui@alliron.com
- **Carlos Marfull** / Finance Associate / carlos.marfull@alliron.com
- **Bosco Amann** / Platform & Marketing Manager / bosco.amann@alliron.com
- **Maryna Malanenko** / Investment Analyst / maryna.malanenko@alliron.com

## Evolución y filosofía de la empresa

Invertimos en empresas tecnológicas en fase temprana, principalmente en Europa, aprovechando nuestro ADN emprendedor, enfoque flexible y valor añadido probado para asociarnos con los mejores fundadores. Seis años después de haber iniciado operaciones, y después de haber invertido en más de 70 empresas y más de una docena de fondos, estamos en camino de administrar ~€300M a través de cuatro vehículos de inversión.

## Características de la inversión

- **Inversión mínima por proyecto (M€):** 0.5
- **Inversión máxima por proyecto (M€):** 4
- **Tipo de financiación:** Capital y deuda convertible
- **Fase de inversión preferente:** Early stage (semilla, startup, other)
- **Preferencias geográficas:** España, Europa
- **Preferencias sectoriales:** Digital
- **Capital invertido en 2022 (M€):** 17
- **Nº de inversiones en 2022:** 24
- **Capital invertido 30/09/2023 (M€):** 15
- **Nº de inversiones 30/09/2023:** 22
- **Nº de empresas en cartera a 30/09/2023:** 71

## Compañías participadas

Empresa	Actividad	Tipo de operación
Lookiero	Personal shopper online para mujeres	Start-up
Seedtag	Plataforma de soluciones publicitarias contextualizadas	Start-up
Preply	Marketplace global para enseñanza de idiomas	Start-up
Lingokids	App para el aprendizaje infantil de inglés	Start-up
JobandTalent	Plataforma digital de empleo enfocada en trabajo temporal	Start-up
Rebag	Venta de bolsos de lujo de segunda mano	Start-up
Spotahome	Marketplace de alquiler de viviendas a medio y largo plazo	Start-up
Indexa Capital	Gestor automatizado de fondos indexados	Start-up
Barkyn	Servicio de suscripción para mascotas	Start-up
Paack	Servicio de entregas agendadas de compras online	Start-up
Lime	Servicios de micro-movilidad	Start-up
Ironhack	Cursos y bootcamps en desarrollo web, diseño UX/UI, datos y ciberseguridad	Start-up
Refurbed	Marketplace de productos reacondicionados	Start-up
Manual	Plataforma de salud y bienestar masculina	Start-up
Rabot	Tarifa eléctrica dinámica para hogares y coches eléctricos	Start-up
The Power MBA	Escuela de negocios	Start-up
Uncapped	Financiación rápida y flexible para startups	Start-up
Zenkclub	Plataforma para la salud emocional	Start-up
Gamelearn	Plataforma para la formación corporativa a través de videojuegos	Start-up
Sunhero	Servicio personalizado para el alquiler y la compra de sistemas fotovoltaicos	Start-up
Instacarro	Plataforma de compraventa de coches usados	Start-up
Aplanet	Software para empresas para la gestión y reporte de actividad ESG	Start-up
Skyfri	Plataforma operativa para activos solares.	Start-up
Manual	Plataforma online dedicada al bienestar y a salud de los hombres	Start-up
Microverse	Escuela online de desarrolladores de software de países emergentes	Start-up
Troop	Software para organizar viajes corporativos	Start-up
Screenloop	Software para búsqueda, análisis y formación para contrataciones	Start-up
Mentorshow	Clases educativas impartidas por celebridades	Start-up
Last.app	Software de gestión y servicio a restaurantes	Start-up
DasLab	Infraestructura digital para pruebas de diagnósticos médicos	Start-up
HeyTeam	Software que facilita la integración profesional de los nuevos empleados	Start-up
Virtex	Ecosistema virtual que simula un estadio en el que se pueden recrear eventos	Start-up
Gordian	Software que permite a las agencias de viajes en línea vender servicios auxiliares en el sector aéreo	Start-up
Granular Energy	Software de gestión y comercialización de energía limpia	Start-up
Heretics	Equipo líder en eSports	Start-up
Lanes&Planes	Plataforma integral del reserva de viajes B2B	Start-up
Ludus	Soluciones de formación para empresas del sector industrial	Start-up
Solve Data	Software de análisis de datos de clientes dirigido a empresas	Start-up
ToothFairy	Plataforma de odontología móvil en el Reino Unido que conecta a pacientes con dentistas a distancia.	Start-up
TopDoctors	Plataforma que conecta pacientes con especialistas	Start-up
TuLotero	App para jugar loterías	Start-up
Urbanitae	Plataforma crowdfunding de proyectos inmobiliarios	Start-up
Fourvenues:	Software de gestión avanzada para locales de ocio	Start-up
Crescenta:	Gestora digital de inversión en fondos de capital privado	Start-up
Flipflow:	Software para la monitorización de mercado en tiempo real	Start-up

## Recursos

• **Capital gestionado (asesorado) a 30.09.2023 (M€):** ~180

• **Capital disponible para invertir a 30.09.2023 (M€):** ~40

Nombre del fondo	Capital comprometido (M€)	Orientación inversora del fondo	Fecha de cierre de fondo
All Iron Ventures I FCR	66,45	Internet / Digital	11/10/2020
All Iron Ventures Technology SCR, S.A.	50	Internet / Digital	
AIV Bilbao FDF I, FCR	30	Internet / Digital	30/05/2022
Acurio Ventures Fund III, FCR	150	Internet / Digital	

# ALTAMAR CAM PARTNERS

## Datos generales de la entidad

**Año de inicio de actividad:** 1998 / **Tipo de empresa:** Gestor independiente de activos privados que provee de soluciones a sus inversores, con más de 18.400 millones de euros en activos bajo gestión. / **Plantilla:** 280

### Directores/Socios

- **Claudio Aguirre Pemán** / Executive Chairman
- **Rolf Wickenkamp** / Vice-Chairman
- **Inés Andrade** / Chairman ACS
- **José Luis Molina** / Global CEO
- **Andreas Schmidt** / Managing Partner IR
- **Frank Albrecht** / Managing Partner PE
- **Miguel Zurita** / Co-Chairman PE & Chairman of ESG
- **Alexis von Dzierbowski** / Co-Chairman PE
- **Fernando Olaso** / Head Real Estate
- **Ignacio Antoñanzas** / Head Infrastructures
- **Pilar Junco** / Chief Client Officer
- **Felix Wickenkamp** / Head Germany
- **Jürgen Borchers** / COO Germany
- **Elena González** / Co-COO
- **Marta Utrera** / Co-COO
- **José María Fernández** / Co-Head Credit
- **Rodrigo Echenique** / Co-Head Credit
- **Sebastian Louppen** / Head ACS Germany
- **Álvaro González** / Head ACS Spain
- **Marcel Rafart** / Head of VC Barcelona
- **Miguel Rona** / Head Distribution
- **José Epalza** / Head Advisory & Merchant

## Evolución y filosofía de la empresa

AltamarCAM Partners es una gestora global enfocada en la inversión en mercados privados que tiene como objetivo fundamental proporcionar a los inversores institucionales -entre los que se encuentran compañías de seguros, pensiones y entidades financieras- así como a los clientes particulares de alto patrimonio, soluciones en el ámbito de la inversión en mercados no cotizados: private equity, venture capital, life sciences, real assets (real estate e infraestructuras) y private debt / credit, a través de los mejores gestores internacionales, y accediendo a ellos a través de distintas estrategias (primarios, secundarios, coconversiones e inversión directa). Adicionalmente, AltamarCAM presta servicios de banca de inversión independiente y merchant banking a través de su filial Altamar Advisory Partners, así como acceso directo y eficiente a fondos de los mejores gestores internacionales, a través de su filial Altamar Global Investments AV. Con oficinas en Madrid, Barcelona, Santiago de Chile, Nueva York, Londres, Munich y Colonia, y presencia en Vancouver, cuenta con un equipo de más de 280 personas. AltamarCAM Partners acumula más de 18.400 millones de euros de patrimonio comprometido por inversores.

## Características de la inversión

- **Preferencias geográficas:** Europa, EE.UU, global, mercados emergentes

## Recursos

- **Capital gestionado (asesorado) a 30.09.2023 (M€):** 18400

Nombre del fondo	Capital comprometido (M€)	Orientación inversora del fondo	Fecha de cierre de fondo
CAM ZWEI Private Equity GmbH & Co. KG I.L.	132	Buyout, Growth, Venture Capital (Europa, North America)	30/03/2001
CAM DREI Private Equity GmbH & Co. KG I.L.	279	Buyout, Growth, Venture Capital (Europa, North America)	28/10/2005
Altamar Buyout Europa FCR	305	Buyout Internacional (Europa)	01/11/2005
CAM Private Equity Evergreen GmbH & Co. KG UBG	143	Buyout, Growth, Venture Capital (Europa, USA, Asia)	30/11/2006
Altamar Buyout Global II FCR / Altamar Buyout Global III FCR	420	Buyout Internacional (Europa, USA, Global)	01/07/2007
CAM VIER Private Equity GmbH & Co. KG I.L.	260	Buyout, Growth, Venture Capital (Europa, USA, Asia)	31/12/2008
Altamar V Private Equity Program 2010 FCR	163	Buyout Internacional (Europa, USA, Global, Mercados Emergentes) / Special Situations / Secundarios / Coconversiones	01/12/2012
CAM V 50/30/20 Parallel GmbH & Co. KG	219	Buyout, Growth (Europa, USA, Asia)	23/07/2013
Altamar VI Emerging Markets Private Equity FCR	335	Buyout Internacional (Mercados Emergentes)	01/07/2015
Altamar Global Private Equity Program VIII FCR / Altamar VIII BP Global Private Equity Program FCR	500	Buyout Internacional (Europa, USA, Global, Mercados Emergentes) / Special Situations / Secundarios / Coconversiones	01/07/2016
German Access Fund, L.P.	228	Buyout (DACH, Europa)	22/09/2016
Altamar X Global Private Equity FCR / Altamar X Global Midmarket FCR	750	Buyout Global (Europa, USA, Global, Mercados Emergentes)	01/11/2019
CAM VI Global Fund of Funds SCS - SICAV-RAIF	150	Buyout, Growth (Europa, USA)	31/05/2022
ACP Private Equity 7 FCR	300	Buyout Global (Europa, USA, Global, Mercados Emergentes)	25/10/2023
ACP Private Equity 7 Lower Mid-Market RAIF	150	Buyout Global (Low mid market segment)	
Altamar Secondary Opportunities IV FCR	65	Buyout Secundarios	01/12/2009
Altamar Secondary Opportunities VII FCR / Altamar Secondary Opportunities VII BP FCR	150	Buyout Secundarios / Coconversiones	01/03/2014
Altamar Global Secondaries IX FCR	541	Buyout Secundarios / Coconversiones	01/02/2018
ACP Secondaries 4 FCR	1025	Buyout Secundarios / Coconversiones	19/12/2021
ACP Secondaries 5 FCR	1300-1500	Buyout Secundarios / Coconversiones	
CAM Venture Capital Europa Plus SICAV-FIS	35	Venture Capital, Growth (Europa, USA)	31/12/2009
Galdana Ventures I FCR	275	Venture Capital (Tecnología, Growth) (Europa, USA, Global, Mercados Emergentes) / Secundarios / Coconversiones	01/03/2017
Galdana SPV I S.C.A., SICAV-RAIF	\$200	Venture Capital (Tecnología, Growth)	01/11/2018
Galdana SPV II S.C.A., SICAV-RAIF	\$65	Venture Capital (Tecnología, Growth)	13/07/2022
AltoFlexSICAV SCA RAIF - Galdana Open End Fund	385	Venture Capital (Tecnología, Growth)	16/09/2022
Galdana Ventures II FCR / Galdana Ventures II SICAV RAIF	465	Venture Capital (Tecnología, Growth) (Europa, USA, Global, Mercados Emergentes) / Secundarios / Coconversiones	01/01/2020
Galdana Ventures III FCR / Galdana Ventures III SICAV RAIF / Galdana Ventures Asia RAIF	662	Venture Capital (Tecnología, Growth) (Europa, USA, Global, Mercados Emergentes) / Secundarios / Coconversiones	20/08/2023
CAM Life Sciences Fund GmbH & Co. KG I.L.	43	Venture Capital, Growth (Europa, USA)	29/12/2006
Alta Life Sciences I FCR	79	Direct investment in Biotechnology & BioPharma, Medical Devices / Diagnostics, Genomics and Digital Health	01/12/2019
CAM Healthcare Opportunities Fund I GmbH & Co. Geschlossene Investment-KG	51	Buyout, Growth, Venture Capital (Europa, USA)	28/03/2018
Altan I Inmobiliario Global FIL / Altan II Inmobiliario Global FIL	136	Private Equity Real Estate Internacional (Europa, USA, Global, Mercados Emergentes)	01/03/2009
Altan III Global FIL	140	Private Equity Real Estate Internacional (Europa, USA, Global, Mercados Emergentes)	01/03/2015
Altan IV Global IICIC	362	Private Equity Real Estate Internacional (Europa, USA, Global, Mercados Emergentes)	01/02/2019
Altan V Inmobiliario Global IICICIL	115	Private Equity Real Estate Internacional (Europa, USA, Global, Mercados Emergentes)	27/01/2023
CAM Global Infrastructure Fund SICAV-FIS	184	Core/Core+, Value-add, Oportunista (Europa, USA, Asia)	31/10/2013
Altamar Infrastructure Income FCR	356	Infraestructura Internacional (Europa, USA, Global, Mercados Emergentes) / Secundarios / Coconversiones	01/12/2017
Altamar Infrastructure II FCR	439	Infraestructura Internacional (Europa, USA, Global, Mercados Emergentes) / Secundarios / Coconversiones	12/04/2021
ACP Infrastructure III FCR	375	Infraestructura Internacional (Europa, USA, Global, Mercados Emergentes) / Secundarios / Coconversiones	
CAM Global Infrastructure Funds II SCS - SICAV-RAIF	66	Core/Core+, Value-add (Europa, USA, Asia)	22/12/2022
ACP Sustainable Megatrends Co-Investment Fund SCA SICAV-RAIF	150	Coconversiones Real Estate e Infraestructuras	
Altamar Private Debt I IICICIL	234	Direct Lending / Senior Loans	01/01/2019
AltaCAM Global Credit II SICAV-RAIF	65	Direct Lending / Estrategias de apreciación de capital	27/12/2022
Altamar Private Debt III IICICIL	137	Direct Lending / Estrategias de apreciación de capital	03/06/2022

## Datos generales de la entidad

**Año de inicio de actividad:** 2000 / **Tipo de empresa:** Sociedad Gestora de Entidades de Inversión de Tipo Cerrado /  
**Principales inversores:** Family offices, inversores institucionales y fondos de fondos. / **Plantilla:** 7

### Directores/socios

- **Ángel Gonzalez Bravo** / Socio / a.gonzalez@altercapital.es
- **Juan Martínez de Tejada** / Socio
- **Ángel Hernández Rodríguez-Mancheño** / Director de inversiones / angel.hernandez@altercapital.es
- **Eduardo García-Oliveros Serrano** / Director de inversiones / e.garciaoliveros@altercapital.es

### Asociados/analistas

- **Luis Valdés Navarro** / Analista / l.valdes@altercapital.es
- **Pablo Neira Fernández** / Analista / p.neira@altercapital.es
- **Pepe García Romero** / Analista / jose.garcia@altercapital.es

## Evolución y filosofía de la empresa

Gestora española de fondos de capital riesgo enfocada en el low-middle market español, con tickets de inversión entre 3 – 30 millones de euros por operación en compañías en crecimiento. Creemos que, gracias a nuestra experiencia y conocimiento, es en esta fase de fuerte desarrollo empresarial donde se maximiza nuestra capacidad de aportar valor a nuestras participadas. Nuestro modelo de negocio se basa en invertir en compañías con una trayectoria probada, que cuenten con ventajas competitivas sostenibles, un plan de negocio ambicioso y un equipo gestor profesionalizado, motivado y claramente alineado.

## Características de la inversión

- **Inversión mínima por proyecto (M€):** 3
- **Inversión máxima por proyecto (M€):** 30
- **Tipo de financiación:** Ampliación de capital y compraventa
- **Fase de inversión preferente:** Private Equity, Growth, LBO/ MBO/MBI y Replacement
- **Preferencias geográficas:** España y Portugal
- **Preferencias sectoriales:** Alimentación y bebidas, Comunicaciones, Hostelería/Ocio, Productos de Consumo, Productos Industriales, Sanidad/Actividades sanitarias, Servicios de consumo, Servicios Industriales, Transporte/ Movilidad, Ciberseguridad, Digital
- **Capital invertido en 2022 (M€):** 7
- **Nº de inversiones en 2022:** 3
- **Capital invertido 30/09/2023 (M€):** 15.6
- **Nº de inversiones 30/09/2023:** 6
- **Nº de empresas en cartera a 30/09/2023:** 9
- **Valor de la cartera a 30/09/2023 (M€):** 30.3
- **Capital gestionado a 31/11/2023 (€M):** 80
- **Capital disponible para invertir a 31/11/2023 (€M):** 39

## Recursos

- **Capital gestionado (asesorado) a 30.09.2023 (M€):** 71 M€
- **Capital disponible para invertir a 30.09.2023 (M€):** 48 M€

Nombre del fondo	Capital comprometido (M€)	Orientación inversora del fondo	Fecha de cierre de fondo
Alter Cap II SCR, SA	12,5	Buyout	03/08/2018
Alter Cap Andalucía FCR, SA	15	Ampliación de capital	02/07/2021
Alter Cap III Ventures FCR S.A	48	Ampliación de capital	05/07/2022
Inversiones Deal by Deal	N/A	Buyout	15/12/2023

# AMAZON WEB SERVICES EMEA SARL, SUCURSAL EN ESPAÑA

Madrid  
Barcelona

## Datos generales de la entidad

**Año de inicio de actividad:** 2012 / **Tipo de empresa:** Proveedor de servicios en la nube

## Evolución y filosofía de la empresa

Desde 2006, Amazon Web Services (AWS) ha sido la nube más completa y ampliamente adoptada del mundo. AWS ha estado ampliando continuamente sus servicios para admitir prácticamente cualquier carga de trabajo en la nube y ahora cuenta con más de 240 servicios completos para computación, almacenamiento, bases de datos, redes, análisis, aprendizaje automático e inteligencia artificial (IA), Internet de las cosas (IoT), móvil, seguridad, realidad híbrida, virtual y aumentada (VR y AR), medios y desarrollo, implementación y administración de aplicaciones desde 102 Zonas de Disponibilidad dentro de 32 regiones geográficas, con planes anunciados para 15 Zonas de Disponibilidad y cinco Regiones de AWS más en Canadá, Alemania, Malasia, Nueva Zelanda y Tailandia. Millones de clientes, incluidas las startups de más rápido crecimiento, grandes empresas y las agencias gubernamentales líderes, confían en AWS para potenciar su infraestructura, ser más ágiles y reducir los costes. Para obtener más información sobre AWS, visite [aws.amazon.com](https://aws.amazon.com).

## Características de la actividad

### Preferencias sectoriales:

Alimentación y bebidas, Automoción industrial/Robótica, Biotecnología y Ciencias de la vida, Comunicaciones, Construcción, Energía, Otros, Productos Industriales, Química/Plásticos/Materiales, Servicios Financieros/Fintech, Servicios Industriales, TIC, Transporte/Movilidad, IA, Ciberseguridad, Digital

## Recursos

Nombre del fondo	Capital comprometido (M€)
Amazon Alexa Fund	\$200M
Amazon Industrial Innovation Fund (AIIF)	\$1B
Amazon Smbhav Venture Fund	\$250M
Amazon Catalytic Capital	\$150M
The Climate Pledge Fund	\$2B

# AMCHOR INVESTMENT STRATEGIES SGIIC SA

## Datos generales de la entidad

**Año de inicio de actividad:** 2008 / **Tipo de empresa:** Sociedad Gestora de Instituciones de Inversión Colectiva especializada en programas de inversión en mercados privados en colaboración con gestoras internacionales de primer nivel. / **Plantilla:** 35

### Directores/socios

- **Alejandro Sarrate Bruno** / Ceo
- **Tasio Del Castaño Villanueva** / Chairman
- **Juan Martín Valiente** / Head Of Capital Raising
- **Alejandro Basterrechea Lazaro** / Coo
- **Alvaro Sanmartín Antelo** / Chief Economist
- **Jose Manuel García de Sola** / (Managing Director
- **Javier Maté de Santos** / Managing Director
- **Jacobo Zarco Delgado** / Managing Director
- **Abdón Nieto Rueda** / Managing Director

## Evolución y filosofía de la empresa

AMCHOR persigue el equilibrio idóneo entre el diseño de estrategias de inversión que se ajusten a varios tipos de entornos de mercado, la implementación a través de gestores independientes de gran prestigio y la estructuración por medio de vehículos eficientes para nuestros inversores.

## Recursos

- **Capital gestionado (asesorado) a 30.09.2023 (M€):** 1.350.000.000

Nombre del fondo	Capital comprometido (M€)	Orientación inversora del fondo
Global Lending Strategies	100	CREDITO SEMILÍQUIDO
Global Buyout Strategies	521	FoF PE BUYOUT MIDMARKET
Global Real Asset Strategies	570	FoF REAL ASSETS CORE
Green Transition Strategies	59	FoF TRANSICION ENERGETICA
Global Alternative Strategies	78	FoF MULTI ACTIVO
Global Venture Strategies		FoF VENTURE CAPITAL LATE STAGE



## Datos generales de la entidad

**Año de inicio de actividad:** 2004 / **Tipo de empresa:** AnaCap Financial Partners es una entidad de capital riesgo especializada en el sector financiero, Fintech y servicios profesionales / **Principales inversores:** El portfolio de compañías participadas en España se compone de: gtt: proveedor líder en la vertical de software y servicios para la gestión de tributos en municipalidades, diputaciones, gobiernos regionales y gobiernos federales, pfs: proveedor en la vertical de software y servicios para la gestión completa del riesgo de crédito para entidades financieras bancarias y no bancarias así como otros clientes fuera del sector de servicios financieros, Further: agencia de suscripción de seguros con una posición líder en seguros de enfermedades críticas / **Tipos de inversores en sus fondos:** "AnaCap significa Analytics before Capital" Concebido en el año 2005 como una metáfora de la gran oportunidad que ofrecen los datos y la analítica en el sector financiero liberando el modelo de sus legacy costs. Mayor equipo europeo especialista en servicios financieros. Fundado en 2005, AnaCap ha levantado fondos por un importe total de €5.1bn. Mayor equipo focalizado en servicios financieros en Europa. Track record consistente de crecimiento y creación de valor. Estrategia para capitalizar la irrupción de los nuevos actores. Explorando oportunidades estables en el sector financiero europeo. La digitalización, cambios regulatorios y dislocación estructural están creando crecimiento y oportunidades de transformación. Foco en el mid market, representando el segmento más activo en el sector. Equipo operacional experto apoyando la creación de valor. Amplia experiencia como propietarios, operadores e inversores en servicios financieros. Expertise en el apoyo a equipos directivos y fundadores en el desarrollo y ejecución de un plan de crecimiento y transformación para la integración en todos los aspectos de: operaciones, IT, comercial, analítica, gestión de riesgo y pasivos. / **Plantilla:** 60

### Directores/socios

- **Iñigo Querol Delclaux** / inigo.querol@anacapfp.com
- **Nassim Cherchali** / nassim.cherchali@anacapfp.com

## Evolución y filosofía de la empresa

Nuestra filosofía de inversión pasa por apoyar a fundadores y equipos directivos en la institucionalización del emprendimiento, aportando nuestro know-how sectorial y foco en el crecimiento orgánico e inorgánico

## Características de la inversión

- **Inversión mínima por proyecto (M€):** 25
- **Inversión máxima por proyecto (M€):** 100
- **Tipo de financiación:** Primario, secundario
- **Fase de inversión preferente:** LBO, MBO, MBI
- **Preferencias geográficas:** Spain, Europe
- **Preferencias sectoriales:** Servicios Financieros/Fintech, TIC

## Inversiones realizadas en 2023

Empresa	Actividad	Participación
gtt	Software para gestión de tributos	Mayoritaria
Further	Agencia de suscripción para seguros de enfermedades críticas	Mayoritaria
pfs	Software para la vida del ciclo del crédito	Minoritaria

## Recursos

- **Capital gestionado (asesorado) a 30.09.2023 (M€):** 2700

# ANGELS CAPITAL

## Datos generales de la entidad

**Año de inicio de actividad:** 2008 / **Tipo de empresa:** Sociedad Limitada Unipersonal / **Principales inversores:** El único partícipe es Juan Roig Alfonso / **Plantilla:** 8

### Directores/socios

- **José Peris** / Director General

- **Víctor Rahona** / Gerente de Inversiones / vrahona@marinadeempresas.es
- **Ismael Valero** / Gerente de Inversiones / ivalero@marinadeempresas.es
- **Celia Viana** / Gerente de Inversiones / ceviana@marinadeempresas.es
- **Toni Villuendas** / Gerente de Inversiones / tvilluendas@marinadeempresas.es
- **Inés Redón** / Gerente de Inversiones / iredon@marinadeempresas.es

### Asociados/analistas

- **Javier de Toro** / Gerente de Inversiones / jdetoro@marinadeempresas.es

## Evolución y filosofía de la empresa

Sociedad de inversión de Juan Roig, presidente de Mercadona, para invertir en las etapas tempranas de proyectos empresariales. La misión de Angels es invertir en líderes emprendedores y conectar a emprendedores con inversores para que haya más empresas en España.

## Características de la inversión

- **Inversión mínima por proyecto (M€):** 0.05
- **Inversión máxima por proyecto (M€):** 0.5
- **Tipo de financiación:** Ampliaciones de capital
- **Fase de inversión preferente:** Semilla: inversión en empresas con al menos 6 meses de tracción
- **Preferencias geográficas:** España
- **Preferencias sectoriales:** Automoción industrial/Robótica, Comunicaciones, Electrónica, Energía, Hostelería/Ocio, Otros, Productos

de Consumo, Sanidad/Actividades sanitarias, Servicios de consumo, Transporte/Movilidad, IA, Ciberseguridad, Digital

- **Capital invertido en 2022 (M€):** 2.5
- **Nº de inversiones en 2022:** 11
- **Capital invertido 30/09/2023 (M€):** 1.2
- **Nº de inversiones 30/09/2023:** 7
- **Nº de empresas en cartera a 30/09/2023:** 39

## Inversiones realizadas en 2023

Empresa	Actividad	Participación
BIOZELL	Inversión en startups de Salud.	Minoritaria
WEALTH READER	Conecta soluciones de gestión patrimonial con los datos de los activos financieros	Minoritaria
PLAYOFFNATIONS	Propuestas publicitarias disruptivas para conectar marcas con nuevas audiencias	Minoritaria
UPHINT	Plataforma que te permite convertir cualquier proceso digital en una guía paso a paso al instante	Minoritaria
WABI HOME	Tienda online de muebles y decoración	Minoritaria
FLIPFLOW	Herramienta de analítica de precios y mercados online para empresas	Minoritaria
LEGIT HEALTH	Herramienta clínica dermatológica	Minoritaria
ZUBI CAPITAL	Inversión en empresas de impacto social	Minoritaria

## Compañías participadas

Empresa	Actividad	Participación
Timpers	Ecommerce de moda.	Minoritaria
Hamelyn	Marketplace de producto de segunda mano.	Minoritaria
Imperia SCM	Software de planificación de demanda, producción y compras.	Minoritaria
Fourvenues	Software de gestión para locales de ocio.	Minoritaria
Orquest	Software de planificación de personal.	Minoritaria
Inespay	Pasarela de pago por transferencia bancaria online.	Minoritaria
Decyle	Software de medición de impacto ambiental y compensación huella de carbono.	Minoritaria
Chatwith	Herramientas para que comercios interactúen con clientes por Whatsapp.	Minoritaria
GrowPro	Experiencias internacionales para estudiantes.	Minoritaria
Uelz	Software para digitalizar pymes y facilitarles las ventas online.	Minoritaria

## Recursos

- **Capital gestionado (asesorado) a 30.09.2023 (M€):** 36,2
- **Capital disponible para invertir a 30.09.2023 (M€):** Evergreen sin límite

Nombre del fondo	Orientación inversora del fondo
Life X	Fondo para alargar la vida de las personas y del planeta.
Biozell	vehículo de inversión en startups y scaleups biotech, health & pharma

# ANTIN INFRASTRUCTURE PARTNERS

## Datos generales de la entidad

**Año de inicio de actividad:** 2007 / **Tipo de empresa:** Gestora de Fondos Privados / **Principales inversores:** 14 Socios / **Plantilla:** 100

### Directores/socios

- **Alain Rauscher** / Managing Partner
- **Mark Crosbie** / Managing Partner
- **Melanie Biessy** / Senior Partner
- **Stéphane Ifker** / Senior Partner
- **Angela Schöchlin** / Senior Partner
- **Kevin Genieser** / Senior Partner
- **Eduardo Aguilar** / Senior Advisor y Representante de ANTIN en España / aguilar@eduardoaguilar.es
- **Mauricio Bolaña**

## Evolución y filosofía de la empresa

Antin Investment Partners es una empresa de Private Equity centrada en Infraestructuras, independiente, controlada al 100% por sus 14 Socios principales, con sedes en París, Londres y Nuev York, que ha levantado 4 Fondos hasta la fecha por un importe de mas de 14 M €, y realizado mas de 24 inversiones y mas de 10 salidas.

Su gestion es muy activa y especializada y se centra en cuatro grupos de intereses: Energía, Telecomunicaciones, Transporte y Servicios sociales. Invierte siempre en empresas establecidas y no cotizadas.

## Características de la inversión

- **Inversión mínima por proyecto (M€):** 150
- **Inversión máxima por proyecto (M€):** 1500
- **Fase de inversión preferente:** Private Equity, Growth, LBO/ MBO/MBI, Replacement
- **Preferencias sectoriales:** Comunicaciones, Energía, Recursos Naturales, Transporte/Movilidad
- **Capital invertido en 2022 (M€):** 2300
- **Nº de inversiones en 2022:** 7
- **Nº de inversiones 30/09/2023:** 2
- **Valor de la cartera a 30/09/2023 (M€):** 15

## Inversiones realizadas en 2023

Empresa	Actividad
Vicinity Energy (USA)	Energía

## Recursos

- **Capital gestionado (asesorado) a 30.09.2023 (M€):** 7000
- **Capital disponible para invertir a 30.09.2023 (M€):** 5000

Nombre del fondo	Capital comprometido (M€)
Fund IV (totalmente desembolsado)	7000

# APTIMUS CAPITAL PARTNERS (SPAIN) S.L.U.

C/ de Alcalá 54 - 2 derecha • 28014 • Madrid • T 913082884 • info@aptimuscapital.com • www.aptimuscapital.com  
20 Savile Row, Mayfair • W1S 3PR • Londres • info@aptimuscapital.com • www.aptimuscapital.com

## Datos generales de la entidad

**Año de inicio de actividad:** 2015 / **Tipo de empresa:** Aptimus Capital Partners es una firma de gestión de inversiones dinámica, ágil y multiestratégica, que se centra en nichos de mercado y áreas no cubiertas de los mercados privados europeos. Desde la firma trabajamos estrechamente con empresas, equipos directivos y propietarios de activos con el objetivo de ofrecer soluciones de financiación directa en el *middle market* 'no patrocinado' (*un-sponsored*). Esto nos permite forjar relaciones sólidas, obtener una visión única de los catalizadores del valor y generar un impacto positivo en la economía real. El negocio principal siempre ha sido ofrecer soluciones de financiación alternativa a medianas y pequeñas empresas, un ecosistema que continúa rico en oportunidades. A medida que ha ido creciendo, la compañía se ha extendido hacia otras zonas geográficas y estrategias adyacentes. Aptimus Capital Partners tiene oficinas en Madrid y Londres. / **Principales inversores:** Institucionales / **Plantilla:** 34

### Directores/socios

- **Iván Cristóbal** / Executive Chairman / ivan.cristobal@aptimuscapital.com
- **Javier Núñez de Villavicencio** / Business Dev. Manager / javier.nunez@aptimuscapital.com
- **Cristina García** / Head of Direct Lending / cristina.garcia@aptimuscapital.com
- **Carolina Jiménez** / Head of Capital Solutions / carolina.jimenez@aptimuscapital.com
- **Christian Juel** / Head of ESG and Impact Alignment / christian.juel@aptimuscapital.com
- **Fátima García-Nieto** / Co-Head of Credit Underwriting / fatima.garcia-nieto@aptimuscapital.com

## Características de la inversión

- **Inversión mínima por proyecto (M€):** 5
- **Inversión máxima por proyecto (M€):** 15
- **Tipo de financiación:** Deuda - Equity - Productos Híbridos
- **Preferencias geográficas:** UK - Península Ibérica
- **Preferencias sectoriales:** Agricultura/Ganadería/Pesca, Biotecnología y Ciencias de la vida, Energía, Hostelería/Ocio, Infraestructuras, Recursos Naturales, Sanidad/Actividades sanitarias, Transporte/Movilidad
- **Capital invertido en 2022 (M€):** 375
- **Nº de inversiones en 2022:** 57
- **Nº de empresas en cartera a 30/09/2023:** 46
- **Valor de la cartera a 30/09/2023 (M€):** 140

## Compañías participadas

### Empresa

30 empresas

## Recursos

- **Capital gestionado (asesorado) a 30.09.2023 (M€):** Mayor de 300 Mio. €
- **Capital disponible para invertir a 30.09.2023 (M€):** Fundraising

### Nombre del fondo

Impacto y ABL

# ARCANO CAPITAL

Ortega y Gasset, 29 - 4ª planta - 28006 - Madrid - T 91 700 38 80 - F +34 91 700 38 81 - arcano.sp@arcanopartners.com - <https://www.arcanogroup.com/contacto/>

Paseo de Gracia 78, 4ª 1ª - 08008 - Barcelona - T +34 93 303 83 31 - F +34 932 18 01 01 - arcano.sp@arcanopartners.com - <https://www.arcanogroup.com/contacto/>

C/ Laraña 4 - 41003 - Sevilla - T +34 91 353 21 40 - F +34 91 700 38 81 - arcano.sp@arcanopartners.com - <https://www.arcanogroup.com/contacto/>

477 Madison Avenue, NY - 10022 - Nueva York (EE.UU.) - T +1 646 599 9600 - F +1 646 599 9599 - arcano\_usa@arcanopartners.com - <https://www.arcanogroup.com/contacto/>

Via Dante, 17 - 20123 - Milán - T +34 91 353 21 40 - arcano.sp@arcanopartners.com - <https://www.arcanogroup.com/contacto/>

20422 Beach Blvd Suite 105, Huntington Beach, CA - 926480 - Los Ángeles (EE.UU.) - T +1 9178478805 - arcano\_usa@arcanopartners.com - <https://www.arcanogroup.com/contacto/>

## Directores/socios

- **Álvaro de Remedios** / Presidente Arcano Partners
- **José Luis del Río** / Managing Partner, co-CEO Arcano Capital
- **Manuel Mendivil** / Socio, co-CEO Arcano Capital, Head of Credit Strategies
- **Eduardo Fernández-Cuesta** / Socio, Head of Real Estate Strategies
- **Pedro Hamparoumian** / Socio, Relación con Inversores
- **Íñigo Susaeta** / Socio, Relación con Inversores
- **Emilio Hunolt** / Socio, Credit Strategies
- **Ricardo Miró Quesada** / Socio, Head & CIO -Private Equity
- **Pierre Sáenz Lafourcade** / Socio, Infraestructuras Sostenibles
- **Alexandre Bruyelle** / Socio, Credit Strategies
- **Alejandro Adán** / Socio, Real Estate
- **Adrián Rubio** / Managing Director, Head of Corporate and Business Development
- **Cristina Moreno** / Directora, Business Development
- **Teresa Clavería** / VP, Business Development
- **Sonia Pérez Castro** / Directora, Marketing & Communication
- **Teresa González Barreda** / Directora, ESG/CSR
- **Enrique Gómez** / Director, Business Development
- **Til Davidov** / Director, Business Development
- **Alessandro Pellegrino** / Managing Director, PM, Credit Strategies
- **Cindy Pang** / Managing Director & Head Trader, Credit Strategies
- **Berchmans Rivera** / Director, Co-Head of Liquid Research & Trader Credit Strategies

- **David Alty** / Director & Co-Head of Liquid Research,, Credit Strategies
- **David Bacon, CFA** / Manáging Director, Credit Strategies
- **Javier Cervino, CFA** / Director & PM, Credit Strategies
- **Javier Navarro-Rubio** / Investment Manager, Credit Strategies
- **Beatriz Forero** / Investment Manager, PM, Credit Strategies
- **Patricia Queipo de Llano** / Investment Manager, Credit Strategies
- **Carlos Ruiz de Gauna** / Managing Director, Infraestructuras sostenibles
- **Guillermo Lasarte** / Investment Officer, Infraestructuras sostenibles
- **Lázaro de Lázaro** / Investment Officer, Infraestructuras sostenibles
- **Derek Bunting** / Managing Director, Private Equity
- **Gonzalo Eguagaray** / Managing Director, Private Equity
- **Marta Hervás** / Directora, Private Equity
- **Matilde Horta e Costa** / Directora, Private Equity
- **Beltrán Urdiales** / VP, Private Equity
- **Nicolás Narel-Aguilar** / VP, Private Equity
- **Paloma Giménez de Córdoba** / VP, Private Equity
- **Cristina Reina** / Managing Director, Real Estate
- **Diego Vizcaíno** / Development Director, Real Estate
- **Lucía Cerezo** / Investment Manager, Real Estate
- **Francisco Navas** / Managing Director, Venture Capital
- **Jesús de Álvaro** / Investment Officer, Venture Capital
- **Carlos Osés** / Director, Relación con Inversores
- **Manuel Gutiérrez-Mellado** / Director, Relación con Inversores

- **Paule Ansoleaga** / Managing Director, Relación con Inversores
- **Mónica Silva** / Directora, Relación con Inversores
- **Marina Boccardifluoco** / Directora, Relación con Inversores
- **Ignacio Gandarias** / VP, Relación con Inversores
- **Mercedes Cerero** / Head middle office, Relación con Inversores
- **Alberto Saugar** / Director, Finance

## Asociados/analistas

- **Agustín Romero Ayala** / Analista, Business Development
- **Manuel Goudie** / Asociado, Credit Strategies
- **Héctor Escuder, CFA** / Asociado, Credit Strategies
- **Camillo Dacco** / Investment Analyst, Credit Strategies
- **Camacho Francisco** / Asociado, Credit Strategies
- **Casilda Morénés** / Analista, Infraestructuras sostenibles
- **Inmaculada Reinders** / Analista, Private Equity
- **Jack Glasgow** / Analista, Private Equity
- **Julio García-Seisdedos** / Asociado, Private Equity
- **Rocio de La Cruz** / Asociada, Private Equity
- **Nicklas Neubert** / Analista, Private Equity
- **José Camiña** / Asociado, Real Estate
- **Alejandro Carrascal** / Asociado, Real Estate
- **Mercedes Calleja** / Analista, Real Estate
- **Cepeda Iñigo** / Analista, Infraestructuras sostenibles
- **Nicolás Crespi** / Asociado, Venture Capital
- **Eduardo Gil de Santiviánes** / Analista, Relación con Inversores
- **Luis Robledano** / Analista, Relación con Inversores
- **Carmen Luque** / Analista, Relación con Inversores

## Evolución y filosofía de la empresa

Arcano es una firma 100% independiente, con más de 17 años de años de experiencia y más de €10.000 millones bajo gestión y asesoramiento en activos alternativos desde el inicio de su actividad. La firma gestiona o asesora en estos momentos más de 80 vehículos de inversión en Private Equity, Crédito, Venture Capital, Inmobiliario, Infraestructura Sostenible y Soluciones **Tax Equity**, mediante inversiones en fondos e inversiones directas.

- Desde 2006, con el comienzo de la estrategia de Private Equity, Arcano ha dado acceso a los mejores fondos a nivel global a inversores institucionales, family offices y clientes de banca privada, mediante inversiones a través del mercado primario y secundario, así como conversiones directas en empresas.
- Con oficinas en Madrid, Barcelona, Bilbao, Sevilla, Milán, Nueva York y Los Ángeles, Arcano ofrece un servicio diferencial que combina nuestra experiencia en inversiones a nivel global con un servicio local y cercano con el cliente.
- La firma cuenta con una larga experiencia en la creación, gestión y administración de mandatos 'mono-cliente', siendo especialista en mandatos diseñados a medida de los inversores.
- Adicionalmente, el Grupo Arcano Partners cuenta con el área de Banca de Inversión, área de negocio altamente equilibrada y complementaria, que cuenta con una amplia experiencia, tanto en el mercado español como en los mercados internacionales, habiendo asesorado a corporaciones e inversores financieros en una amplia gama de sectores e industrias.
- Por último, el Grupo Arcano Partners cuenta con la unidad de análisis económico, tecnológico, inmobiliario y de mercados - Arcano Research - que destaca por su capacidad para anticipar tendencias, su independencia y un gran historial de aciertos contrastados contra el consenso.

## Características de la inversión

- **Inversión mínima por proyecto (M€):** 0.1
- **Tipo de financiación:** Inversión en fondos e inversiones directas
- **Fase de inversión preferente:** Estrategias: Private Equity (Expansión, Buyouts) / Infraestructuras Sostenibles / Crédito / Venture Capital / Real Estate. Los fondos de Private Equity, Venture capital e Infraestructuras Sostenibles invierten en primarios, secundarios y conversiones directas
- **Preferencias geográficas:** Global con foco Europa/Estados Unidos

## Recursos

- **Capital gestionado (asesorado) a 30.09.2023 (M€):** 10.000 millones

Nombre del fondo	Orientación inversora del fondo
Arcano Capital I	Programa de Private Equity: Primarios Buyouts y restructuración
Arcano Capital I BP	Programa de Private Equity: Primarios Buyouts y restructuración
Arcano Global Opportunity Fund II	Programa de Private Equity: Primarios y secundarios Buyouts, restructuración y capital expansión
Arcano Secondary Fund I	Programa de Private Equity: Secundarios y conversiones directas Buyouts, restructuración y capital expansión
Arcano Secondary Fund II	Programa de Private Equity: Secundarios (Buyouts, restructuración y capital expansión) y co-inversiones directas
Arcano Capital X	Programa de Private Equity: Secundarios (Buyouts, restructuración y capital expansión) y co-inversiones directas
Arcano Capital XI	Programa de Private Equity: Primarios, secundarios (Buyouts, restructuración y capital expansión) y co-inversiones directas
Arcano Capital XII	Programa de Private Equity: Primarios, secundarios (Buyouts, restructuración y capital expansión) y co-inversiones directas
Arcano Secondary Fund XIV	Programa de Private Equity: Secundarios y conversiones directas Buyouts, restructuración y capital expansión
Arcano Impact Private Equity Fund	Programa de Private Equity de Impacto: Primarios, secundarios y conversiones directas Buyouts, capital expansión y venture capital
Arcano Credit Fund I	Crédito corporativo europeo senior a través de préstamos cotizados
Arcano European Income Fund - ESG Selection	Crédito corporativo europeo senior a través de bonos y préstamos cotizados
Arcano Global Credit Fund	Crédito corporativo global senior a través de bonos y préstamos cotizados
Credit Separate Account I	Crédito corporativo europeo senior a través de bonos
European Floating Rate Fund - ESG Selection	Crédito corporativo europeo senior a través de préstamos cotizados
Low Volatility European Income Fund - ESG Selection	Crédito corporativo europeo de corta duración y liquidez diaria (LOITS)
AC Advantage - Operating Capital	Fondo de crédito oportunista enfocado en préstamos apalancados europeos
AC Advantage - Credit Strategies	Fondo de crédito oportunista enfocado en préstamos apalancados europeos
Arcano Capital Solutions II	Fondo de crédito oportunista enfocado en préstamos apalancados europeos
Arcano Private Debt I	Fondos de préstamos directos (deuda privada) con sesgo conservador y deuda mayoritariamente senior secured
Arcano CLO Opportunity Fund	Fondo de CLOs europeo oportunista enfocado en tramos de mezzanine
Arcano Value Added Fund II	Activos inmobiliarios de valor añadido
Impacto Andalucía - Fondo de Desarrollo Urbano	Activos inmobiliarios de valor añadido
Arcano Ventures (I & II)	Infraestructura pública sostenible
Balboa Ventures	Programa de Venture Capital: Compañías tecnológicas en Estados Unidos Fases early, seed y growth
Balboa Ventures II	Programa de Venture Capital: Primarios, secundarios y conversiones directas Fases early, seed y growth
Arcano Earth Fund I	Programa de Venture Capital: Primarios, secundarios y conversiones directas
Arcano Earth Fund II	Programa de Infraestructuras Sostenibles: Primarios, secundarios y conversiones directas
Separate Accounts / Mandatos (+35)	Programa de Infraestructuras Sostenibles: Primarios, secundarios y conversiones directas
Arcano Value Added Fund III	Estrategia multiactivo (todas las estrategias) Primarios, secundario e inversiones directas
ArcBlue Solar	Activos inmobiliarios de valor añadido
	Programa de Infraestructuras Sostenibles: Conversiones directas

# ARDIAN SPAIN

## Datos generales de la entidad

**Año de inicio de actividad:** 1996 / **Tipo de empresa:** Entidad privada internacional / **Plantilla:** 1050

### Directores/socios

- **Juan Angoitia** / Senior Managing Director Infrastructure / juan.angoitia@ardian.com
- **Gonzalo Fernández-Albiñana** / Managing Director BuyOut / gonzalo.fernandez@ardian.com
- **Edmund Eggins** / Managing Director Real Estate / edmund.eggins@ardian.com
- **Alvaro Sanz Carrasqueño** / Director Infrastructure / alvaro.sanz@ardian.com
- **Pedro Pasquín** / Director BuyOut / pedro.pasquin@ardian.com
- **Luis Huete** / Senior Investment Manager RE / luis.huete@ardian.com
- **Ignacio Lucaya** / Investment Manager BuyOut / nacho.lucaya@ardian.com
- **Aurea Alvarez** / Investment Manager Infrastructure / aurea.alvarez@ardian.com
- **Javier Ruiz de Galarreta López** / Analyst Infrastructure / javier.ruizdegalarreta@ardian.com
- **Elena Garcia Ortega** / Analyst BuyOut / elena.garcia@ardian.com
- **Amaya Colorado** / Senior Investment Manager RE / amaya.colorado@ardian.com
- **Miguel De la Esperanza** / Analyst RE / miguel.delaesperanza@ardian.com
- **Catarina Vila Luz** / Investment Manager Infrastructure / catarina.vilaluz@ardian.com

### Asociados/analistas

- **Juan Entrecanales** / Senior Investment Manager BuyOut / juan.entrecanales@ardian.com

## Evolución y filosofía de la empresa

Ardian Spain SL es asesor de Ardian France. Ardian, entidad fundada en 1996 y dirigida por Dominique Senequier, es una compañía de inversión independiente con activos gestionados o asesorados por valor de 156.000 millones de dólares, y cuyo proceso de inversión incluye tres valores: excelencia, lealtad y emprendimiento. Ardian tiene presencia en Europa, América y Asia con una red de 16 oficinas y más de 1,050 empleados.

## Características de la inversión

- **Tipo de financiación:** Participaciones mayoritarias/minoritarias
- **Fase de inversión preferente:** Buy-out/Buy-in, Sustitution. Expansion/Desarrollo.
- **Preferencias geográficas:** Península Ibérica
- **Nº de inversiones en 2022:** 4

## Inversiones realizadas en 2023

Empresa	Actividad
Calle Lerida 32-34 / Madrid	Edificio de oficinas
Gessine	Eficiencia energética
Adamo	Telecomunicaciones
Aire Networks	Telecomunicaciones

## Compañías participadas

Empresa	Actividad	Tipo de operación
T20 Media	Agencia de media digital	Expansión / Growth
Trados M45	Autopistas	
Ausines, Veciana, La Isla	Energía renovable	
Monbake	Masas congeladas	Owner's buy out
MKD	Soluciones para el sector de la automoción	Expansión / Growth
Logalty	Gestión de Transacciones Digitales	Expansión / Growth
Calle Retama, 3 / Madrid	Edificio de oficinas	

## Desinversiones relizadas en 2023

Empresa	Actividad
ASR Wind	Energía renovable

## Recursos

Nombre del fondo	Capital comprometido (M€)	Orientación inversora del fondo
Ardian Growth II	240	Expansión/Desarrollo
AREEF II	1200	Real Estate
AREEF III	320 (ongoing)	Real Estate
Ardian Buyout Fund VII	7500	LBO
Ardian Expansion V	2000	LBO
Ardian Infrastructure Fund V	6140	Infraestructura
Ardian Clean Energy Evergreen Fund	1040	Infraestructura (Energía)
Ardian Infrastructure Fund VI	6000 (ongoing)	5,000m€ (ongoing)

# ARES MANAGEMENT

## Datos generales de la entidad

**Año de inicio de actividad:** 1997 / **Tipo de empresa:** Gestora de Fondos de Inversión Alternativa / **Plantilla:** 2500

### Directores/socios

- **Alonso Torre de Silva** / Managing Director, Direct Lending / atorredesilva@aresmgmt.com
- **Gonzalo Echevarría** / Principal, Direct Lending / gechevarria@aresmgmt.com
- **Manuel Beldarrain** / Managing Director, Infrastructure / mbeldarrain@aresmgmt.com
- **Alvaro Urbon** / Real Estate / aurbon@aresmgmt.com

### Asociados/analistas

- **Pedro Andrade** / Senior Associate, Direct Lending / pandrade@aresmgmt.com
- **Jaime Machado** / Analyst, Direct Lending / jmachadoperez@aresmgmt.com

## Evolución y filosofía de la empresa

Ares Management Corporation (NYSE:ARES) es una de los mayores gestoras de inversiones alternativas a nivel global, con más de \$395bn de activos bajo gestión, invertidos en áreas complementarias: crédito, private equity, real assets (incluyendo real estate e infraestructuras) y secondaries. Desde 2019, Ares Management cuenta con una oficina local en Madrid.

## Características de la inversión

- **Inversión mínima por proyecto (M€):** 20
- **Inversión máxima por proyecto (M€):** 1500
- **Tipo de financiación:** Unitranche, deuda subordinada, PIK, Preferred Equity, Equity (en minoría)
- **Fase de inversión preferente:** Late stage
- **Preferencias geográficas:** Europa

## Compañías participadas

Empresa	Actividad
Vivanta	Clinicas Dentales
IO	Clinicas Dentales
Suanfarma	Healthcare
VivaGym	Gimnasios
Auxadi	Servicios
Sabseg	Brokers de seguros
Grupo Aire	TMT
Unavets	Clinicas veterinarias

## Recursos

Nombre del fondo
Several Credit funds
Several Private Equity funds
Several Real Assets funds
Several Secondaries funds

# ARTÁ CAPITAL

## Datos generales de la entidad

**Año de inicio de actividad:** 2008 / **Tipo de empresa:** Entidad Privada. Sociedad gestora de fondos de capital desarrollo. /  
**Principales inversores:** Inversores privados / **Plantilla:** 13

### Directores/socios

- **Ramón Carné Casas** / Socio Director / rcc@artacapital.com
- **Nicolás Jiménez-Ugarte Luelmo** / Socio Director / nju@artacapital.com
- **Jaime Alba Ripollés** / Socio / jar@artacapital.com
- **Juan Ybáñez Rubio** / Socio / jyr@artacapital.com
- **Pablo Oviaño Picos** / Director / pop@artacapital.com
- **David Gervás García-Ramón** / Director / dgg@artacapital.com
- **Ángel Fernández Reina** / Director Asociado / afr@artacapital.com

- **Gonzalo Smith Morrondo** / Director Asociado / gsm@artacapital.com
- **Sonsoles Manglano Aboin** / Directora Research / sma@artacapital.com

### Asociados/analistas

- **Alejandro Juncadella Joaniquet** / Asociado / ajj@artacapital.com
- **Ana Saavedra Fernández** / Asociada / asf@artacapital.com
- **Cristina De Echevarría Taracena** / Analista / cet@artacapital.com
- **Noemí Arganda Meneses** / Administración / nam@artacapital.com

## Evolución y filosofía de la empresa

Artá Capital es una gestora de capital desarrollo especializada en el mid-market ibérico que ha invertido más de 800M€ a través de sus tres vehículos de inversión (Artá Capital Fund I, Artá Capital Fund II y Artá Capital Fund III). Artá invierte en compañías no cotizadas que tengan necesidad de incorporar un socio (mayoritario o minoritario) para apoyar un plan de crecimiento, facilitar situaciones de relevo generacional y/o ayudar en la transición hacia una empresa profesionalizada. En los últimos años, Artá Capital ha invertido en 19 compañías ibéricas, líderes en su sector de actividad, a través de las cuales ha llevado a cabo más de 40 adquisiciones adicionales.

## Características de la inversión

- **Inversión mínima por proyecto (M€):** 25
- **Inversión máxima por proyecto (M€):** 75
- **Tipo de financiación:** Inversión en recursos propios
- **Fase de inversión preferente:** Expansión
- **Preferencias geográficas:** España y Portugal
- **Preferencias sectoriales:** Agricultura/Ganadería/Pesca, Alimentación y bebidas, Automoción industrial/Robótica,

- Biotecnología y Ciencias de la vida, Comunicaciones, Electrónica, Energía, Hostelería/Ocio, Otros, Productos de Consumo, Productos Industriales, Química/Plásticos/Materiales, Recursos Naturales, Sanidad/Actividades sanitarias, Servicios de consumo, Servicios Industriales, TIC, Transporte/Movilidad, IA, Ciberseguridad, Digital
- **Nº de inversiones 30/09/2023:** 1
- **Nº de empresas en cartera a 30/09/2023:** 10

## Compañías participadas

Empresa	Actividad	Tipo de operación
Alvic	Fabricante de paneles revestidos y componentes para mobiliario	LBO
Facundo	Snacks con marca propia	LBO
Ferreira de Sa	Fabricación de alfombras de lujo	LBO
Food Delivery Brands	Operador multimarca de pizzerías en los canales retail y delivery	LBO
Gesdocument	Servicios de externalización para empresas	Buy & Build
In-Store Media	Proveedor de servicios de publicidad en punto de venta	Expansión / Growth
Mombake	Fabricante de pan, bollería y pastelería congelada	LBO
Nuadi	Fabricante de componentes para sistemas de freno	LBO
Satlink	Soluciones tecnológicas para el sector marítimo	LBO
Vitaly	Proveedor de servicios de seguridad y salud laboral	Buy & Build

## Desinversiones relizadas en 2023

Empresa	Actividad	Tipo de operación
Alvinsa	Fabricante de ingredientes naturales	Expansión / Growth
EnCampus	Operador de residencias de estudiantes universitarios	Buy & Build
Flex	Fabricante de equipos de descanso	Expansión / Growth
Gascan	Distribución de gas propano	LBO
Mecalux	Fabricante de sistemas de almacenaje	Expansión / Growth
Ocibar	Promoción y gestión de puertos deportivos	Expansión / Growth
Panasa	Panadería y bollería congelada	LBO
Pepe Jeans - Hackett	Grupo de moda que integra las marcas Pepe Jeans London y Hackett	Expansión / Growth
Ros Roca	Fabricante de equipos de limpieza y recogida	Expansión / Growth

## Recursos

- **Capital gestionado (asesorado) a 30.09.2023 (M€):** -
- **Capital disponible para invertir a 30.09.2023 (M€):** -

Nombre del fondo	Capital comprometido (M€)	Orientación inversora del fondo
Artá Capital Fund I	400	Capital desarrollo en España y Portugal
Artá Capital Fund II	400	Capital expansión y buy-outs en España y Portugal
Artá Capital Fund III	400	Capital expansión y buy-outs en España y Portugal



# ASABYS PARTNERS

## Datos generales de la entidad

Año de inicio de actividad: 2020 / Tipo de empresa: Entidad privada nacional. Sociedad Gestora de Fondos Cerrados / Plantilla: 10

### Directores/socios

- **Josep Lluís Sanfeliu** / Managing Partner / jsanfeliu@asabys.com
- **Clara Campas** / Managing Partner / ccampas@asabys.com
- **Sylvain Sachot** / Partner / ssachot@asabys.com
- **Guillem Masferrer** / Partner / gmasferrer@asabys.com
- **Núria Aloy** / CFO / naloy@asabys.com

### Asociados/analistas

- **Maite Malet** / Investment & Corporate Development / mmalet@asabys.com
- **Anna Bellmunt** / Investment Associate / abellmunt@asabys.com
- **Isabel Jiménez** / Investment Associate / ijimenez@asabys.com
- **Antonio Limatola** / Senior Investment Associate / alimatola@asabys.com

## Evolución y filosofía de la empresa

Asabys Partners es una firma de capital riesgo especializada en salud, fundada en 2018 por Josep Ll. Sanfeliu y Clara Campàs, participada por Anlra y que cuenta con el soporte del Banco Sabadell como inversor ancla. Con cerca de €217 millones en activos bajo gestión y 15 participadas (+1 exit), Asabys invierte en empresas altamente innovadoras y disruptivas que abordan necesidades médicas no cubiertas en los sectores de la biotecnología farmacéutica y la tecnología sanitaria. Asabys cuenta con un equipo de 10 profesionales y tiene sus oficinas en Barcelona.

## Características de la inversión

- **Inversión mínima por proyecto (M€):** 0.5
- **Inversión máxima por proyecto (M€):** 8
- **Tipo de financiación:** Capital /Equity
- **Fase de inversión preferente:** Semilla, start up
- **Preferencias geográficas:** España, Europa, UK, Israel
- **Preferencias sectoriales:** Sanidad/Actividades sanitarias
- **Capital invertido en 2022 (M€):** 16.9
- **Nº de inversiones en 2022:** 12
- **Capital invertido 30/09/2023 (M€):** 51.1
- **Nº de inversiones 30/09/2023:** 16
- **Nº de empresas en cartera a 30/09/2023:** 15
- **Valor de la cartera a 30/09/2023 (M€):** 69.4

## Compañías participadas

Empresa	Actividad	Participación	Importe (M€)	Tipo de operación
XRHealth (Amelia)	Plataforma de realidad virtual para enfermedades psicológicas	Minoritaria	6.5	Start-up
Ona Therapeutics	Desarrollo de un fármaco para el tratamiento de cáncer metastásico	Minoritaria	3.1	Early stage
Cara Care	Móvil App para el tratamiento de las enfermedades gastrointestinales crónicas	Minoritaria	5.1	Start-up
Anaconda	Desarrollo de un nuevo catéter para el tratamiento del ictus	Minoritaria	5.3	Other early stages
Inbrain	Desarrollo de dispositivos de grafeno para la modulación electrónica neuronal	Minoritaria	3	Start-up
Splice Bio	Desarrollo de nuevas terapias de origen genético mediante inteinias	Minoritaria	3.7	Semilla
Medlumics	Diseño y desarrollo de un catéter de ablación cardiaca	Minoritaria	4	Other early stages
Medasense	Desarrollo de una tecnología que monitoriza el dolor en pacientes sedados	Minoritaria	3.4	Other early stages
Koa Health	Proveedor de soluciones integradas en salud digital	Minoritaria	5.1	Other early stages
Nuage Therapeutics	Desarrollo de fármacos dirigidos a proteínas desordenadas	Minoritaria	4	Semilla
Sidekick	Móvil App para mejorar el tratamiento de enfermedades crónicas	Minoritaria	7.4	Other early stages
Agomab Therapeutics	Desarrollo de fármacos para el tratamiento de la fibrosis	Minoritaria	4	Early stage
Deepull Diagnostic	Desarrollo de soluciones sin cultivo para sepsis e infecciones agudas	Minoritaria	2	Start-up
Gradient Denervation	Desarrollo catéter de ablación para el tratar la hipertensión pulmonar	Minoritaria	1.3	Start-up
Orikine Bio	Plataforma de biología sintética de citocinas optimizadas (Foldikines®)	Minoritaria	1.5	Semilla

## Desinversiones realizadas en 2023

Empresa	Actividad	Participación	Importe (M€)	Tipo de operación
Origo Biopharma	Desarrollo de fármacos para el tratamiento de la fibrosis	Minoritaria	0	Semilla

## Recursos

- **Capital gestionado (asesorado) a 30.09.2023 (M€):** 217
- **Capital disponible para invertir a 30.09.2023 (M€):** 125

Nombre del fondo	Capital comprometido (M€)	Orientación inversora del fondo	Fecha de cierre de fondo
Sabadell Asabys Health Innovation Investment	87	Innovación en salud humana	22/06/2021
Asabys Top Up Fund, FCR	30	Innovación en salud humana	11/02/2022
Sabadell Asabys Health Innovation Investments II, FCR	80	Innovación en salud humana	22/12/2022
Sabadell Asabys Health Innovation Investments 2B, SCR SA	20	Innovación en salud humana	22/12/2022

## Datos generales de la entidad

**Año de inicio de actividad:** 2016 / **Tipo de empresa:** "Sociedad gestora de Fondos cerrados. Entidad privada e independiente". / **Plantilla:** 5

### Directores/socios

- **Fernando Castiñeiras** / General Partner / fernando.castineiras@athos-cap.com
- **Juan Filiberto Martínez** / General Partner / jfmartinez@athos-cap.com
- **Robert Tomas** / General Partner / robert.tomas@athos-cap.com
- **Elisabet Garriga** / Responsable de operaciones / elisabet.garriga@athos-cap.com

- **Marta Hidalgo** / Responsable Financiero / marta.hidalgo@athos-cap.com

### Asociados/analistas

- **Marc Montalbo** / Analista de inversiones / marc.montalbo@athos-cap.com

## Evolución y filosofía de la empresa

### Filosofía

En Athos Capital invertimos en empresas que tengan un componente tecnológico y digital relevante, que se encuentren en sus estadios iniciales (early stage).

Invertimos en rondas Seed y Series A, con posibilidad de hacer inversión de seguimiento (follow-ons) en compañías participadas.

En fase Seed, buscamos proyectos que cuenten con un producto ya desarrollado y en funcionamiento (MVP) y sus primeros usuarios.

En Series A, buscamos proyectos con product-market fit y que necesitan financiación para escalar su estrategia de captación de clientes (GTM).

Somos agnósticos en términos de sectores, pero tenemos preferencia por aquellos modelos de negocio que sean eficientes en capital.

### Evolución

"Athos Capital lanza su primer fondo (Athos Capital Fund I, FCR Pyme) a finales de 2016 y cierra su periodo de inversión en junio de 2020, habiendo invertido en 17 compañías (patrimonio gestionado €10m). En el segundo semestre de 2020 constituye dos nuevos vehículos de inversión regulados por la CNMV: Athos Capital Fund II, FCR Pyme y Athos Capital Investment, SCR Pyme, SA (patrimonio gestionado: €27m). En 2020 Athos Capital SGEIC, SA se ha fusionado con CVP Asset Management, SGEIC, SA, y gestiona también su primer fondo (Capitana Tech Fund, FCR Pyme)."

## Características de la inversión

- **Inversión mínima por proyecto (M€):** 0.25
- **Inversión máxima por proyecto (M€):** 1
- **Tipo de financiación:** Participaciones minoritarias (ampliaciones de capital y préstamos convertibles)
- **Fase de inversión preferente:** Seed / Early stage
- **Preferencias geográficas:** España
- **Preferencias sectoriales:** TIC, IA
- **Nº de inversiones en 2022:** 12
- **Nº de inversiones 30/09/2023:** 8
- **Nº de empresas en cartera a 30/09/2023:** 29

## Compañías participadas

Empresa	Actividad	Participación	Tipo de operación
Lingokids	App para que niños puedan aprender inglés	Minoritaria	Early stage
Science Bits	Materiales digitales de ciencias para educación secundaria	Minoritaria	Early stage
Wiris	Edición de ecuaciones y quizzes de matemáticas	Minoritaria	Early stage
Genially	Plataforma para crear contenidos interactivos	Minoritaria	Early stage
Unnax	Plataforma de Banking as a Service con licencia del Banco de España	Minoritaria	Early stage
Boatjump	Plataforma online de alquiler de embarcaciones de recreo	Minoritaria	Semilla
Pangea	Agencia de viajes omnicanal (física y online)	Minoritaria	Early stage
Homyspace	Plataforma de alquiler temporal de alojamientos para empresas	Minoritaria	Semilla
Restb.ai	Reconocimiento de imágenes para real estate	Minoritaria	Semilla
Hosco	Plataforma de recruitment especializada en la industria de turismo y hostelería	Minoritaria	Early stage
Latostadora	Marketplace de prendas personalizables	Minoritaria	Owner's buy out
Froged	Solución digital para la gestión de tareas de Customer Success	Minoritaria	Semilla
Inspide	Plataforma de análisis de datos geoespaciales	Minoritaria	Semilla
Kaleidos	Herramientas de Project management y diseño UI	Minoritaria	Early stage
GoKoan	Herramienta digital para la preparación de oposiciones públicas	Minoritaria	Semilla
Napptive	Plataforma que facilita el despliegue de aplicaciones en la nube	Minoritaria	Semilla
Vosbor	Plataforma para el trading de commodities agrícolas	Minoritaria	Semilla
The Stage Ventures	Tienda física y online de marcas aspiracionales	Minoritaria	Early stage
Erudit AI, Inc	Herramienta de people analytics	Minoritaria	Early stage
Zinkee	Herramienta de trabajo colaborativo	Minoritaria	Semilla
Sycal	Software IA aplicado a radiodiagnóstico	Minoritaria	Semilla
Wenalyze	Herramienta de data analytics	Minoritaria	Early stage
Harbiz	Solución de productividad para profesionales del fitness	Minoritaria	Early stage
Witsound Technologies	Software de edición de audio para procesos Quality Assurance	Minoritaria	Semilla
Club clinico	Marketplace (b2b) de aprovisionamientos dentales	Minoritaria	Early stage
Tuvalum	Marketplace de bicicletas de segunda mano	Minoritaria	Early stage
Ábaco Latam	Scoring de crédito y financiación para trabajadores de plataformas en Latam	Minoritaria	Semilla
Pangea	Agencia de viajes omnicanal (física y online)	Minoritaria	Early stage

# AURICA CAPITAL DESARROLLO

## Datos generales de la entidad

Año de inicio de actividad: 2015 / Tipo de empresa: SGEIC SAU / Plantilla: 16

### Directores/socios

- **Ferran Conti Penina** / Partner / fconti@auricacapital.com
- **Ramon Mas Sumalla** / Partner / rmas@auricacapital.com
- **Ivan Plaza Ferriz** / Partner / plazaivan@auricacapital.com
- **Ferran Alcàcer Vilarmau** / Investment Director & ESG / alcacerf@auricacapital.com
- **Borja Casanovas Domènech** / Investment Director / casanovasb@auricacapital.com
- **Pablo Pérez Caldaya** / Investment Director / perezpbl@auricacapital.com
- **Martín Vargas Beato** / Investment Director / vargasma@auricacapital.com
- **Ricardo Velilla Flores** / Investment Director / velillar@auricacapital.com

- **Celia Berenguer Rosa** / Finance Manager / berenguerberenguer@auricacapital.com

### Asociados/analistas

- **Helena Pelaez Bueno** / Analyst / pelaezh@auricacapital.com
- **Daniel Soldevila Domènech** / Analyst / soldevilad@auricacapital.com
- **Alex Conti Bargalló** / Analyst / contialex@auricacapital.com
- **Alejandra Flaqué Pous** / Analyst / afluque@auricacapital.com
- **Pilar Gómez del Pulgar Bielsa** / Head of Compliance & Administration / gomezp@auricacapital.com

## Evolución y filosofía de la empresa

Aurica Capital es una gestora de capital privado especializada en Capital Expansión. Su objetivo es acompañar a empresarios en la ejecución de planes de crecimiento en compañías del middle market español a través de la toma de participaciones temporales en minoría significativa o mayoría. Participación en las compañías priorizando la creación de valor mediante desarrollo orgánico e inorgánico gracias a la dilatada experiencia y capacidades del equipo gestor tras haber ejecutado más de 30 operaciones y desinvertido en 22 transacciones a través de sus vehículos Aurica I, Aurica II, Aurica III y Aurica IV. Aurica invierte en compañías líderes en sus respectivos sectores o nichos, con facturación superior a 30 M€ y un Ebitda superior a 4 M€ disponiendo de un contrastado crecimiento histórico a través de planes de expansión, internacionalización y consolidación sectorial. Aurica Capital está finalizando el fundraising de Aurica IV que actualmente cuenta con 210 M€. En 2023 Aurica Capital lanza un nuevo vertical especializado en inversión en Search Funds cuyo objetivo es facilitar la sucesión en empresas familiares del arco mediterráneo europeo de un tamaño entre 1 – 3 M€ de Ebitda. El vehículo, constituido como FCRE, tiene un tamaño objetivo de 30 M€ (hard-cap 40 M€) habiéndose realizado ya un primer cierre en 2023 y disponiendo de una excelente base de searchers y las primeras participadas.

## Características de la inversión

- **Inversión mínima por proyecto (M€):** 8
- **Inversión máxima por proyecto (M€):** 30
- **Tipo de financiación:** Participaciones minoritarias significativas en el capital
- **Fase de inversión preferente:** Capital Expansión
- **Preferencias geográficas:** España
- **Preferencias sectoriales:** Agricultura/Ganadería/Pesca, Alimentación y bebidas, Automoción industrial/Robótica, Comunicaciones,

Electrónica, Energía, Hostelería/Ocio, Otros, Productos de Consumo, Productos Industriales, Química/Plásticos/Materiales, Sanidad/Actividades sanitarias, Servicios de consumo, Servicios Industriales, TIC, Digital

- **Nº de inversiones 30/09/2023:** 5
- **Nº de empresas en cartera a 30/09/2023:** 11

## Compañías participadas

Empresa	Actividad	Participación	% Participación	Tipo de operación
Flex Equipos de Descanso	Equipos de descanso	Minoritaria	7	Expansión / Growth
Agrosol Export	Agribusiness	Minoritaria	49	Expansión / Growth
Grupo Larrumba	Restauración	Minoritaria	30	Expansión / Growth
Samy Road	Marketing Influencers	Minoritaria	48	Expansión / Growth
Grupo Babel	Consultoría IT	Minoritaria	26	Expansión / Growth
T20	Marketing Digital	Minoritaria	29	Expansión / Growth
Euroinova Formación SL	Educación	Minoritaria	30	Expansión / Growth
Grupo Viatek	Instalaciones de Conectividad (Fibra Óptica)	Minoritaria	39	Expansión / Growth
Grupo Alquiler Seguro	Gestión Alquileres	Minoritaria	50	Expansión / Growth
Canitas Intermediación Veterinaria SL	Clinicas Veterinarias	Mayoritaria	53	Expansión / Growth

## Desinversiones relizadas en 2023

Empresa	Actividad	Participación	% Participación	Tipo de operación
Delta Tecnic	Masterbach	Minoritaria	40	Expansión / Growth
Winche Redes Comerciales	Outsourcing comercial	Minoritaria	40	Expansión / Growth

## Recursos

- **Capital gestionado (asesorado) a 30.09.2023 (M€):** 600 M€

Nombre del fondo	Capital comprometido (M€)	Orientación inversora del fondo
Aurica IV	210	Expansión / Growth
Aurica III	160	Expansión / Growth
Aurica Search Fund I	20	Search Funds/Buyouts

# AXIS PARTICIPACIONES EMPRESARIALES

## Datos generales de la entidad

**Año de inicio de actividad:** 1986 / **Tipo de empresa:** Entidades Sector Público / **Principales inversores:** Instituto de Crédito Oficial (Sector Público) / **Plantilla:** 20

### Directores/socios

- **Guillermo Jiménez Gallego** / Director General / gjimenez@axispart.com
- **Emilio Ramos Gorostiza** / Director Operaciones / eramos@axispart.com
- **Noelia Lopez García** / Gerente de Inversiones. FOND-ICO Infraestructuras / nlopez@axispart.com
- **Teresa Bretón del Río** / Gerente de Inversiones / tbreton@axispart.com
- **Rosario Nistal Murillo** / Gerente de Inversiones / nistal@axispart.com

## Evolución y filosofía de la empresa

AXIS es uno de los operadores más antiguos del sector de capital riesgo español y desde su constitución, en 1986, ha invertido un importe entorno a los 3.400 M€ en el crecimiento de unas 280 compañías y fondos. Su objetivo prioritario es mantener el equilibrio financiero de los fondos que gestiona, porque solo así se logran el resto de fines. Dichos fines son el apoyo a las empresas en sus planes de expansión para contribuir al desarrollo del tejido empresarial y tecnológico, la internacionalización y la creación de empleo.

FOND-ICO Global, es constituido en marzo de 2013 como el primer "Fondo de Fondos" público creado en España, dotado actualmente con 4.500 M€. Su objetivo es promover la creación de fondos de capital riesgo de gestión privada, que realicen inversiones prioritariamente en empresas españolas en todas sus fases de desarrollo. A lo largo del periodo de inversión Axis irá seleccionando los fondos y gestoras de capital riesgo privados más adecuados para que la aportación de FOND-ICO Global actúe como "inversor ancla" con objeto de atraer inversores privados nacionales e internacionales. Durante el 2023, FOND-ICO Global puso en marcha la decimosexta convocatoria para la selección de 12 fondos correspondientes a las categorías de Transferencia de Tecnología, Venture Capital y Expansión con cargo al Plan de Recuperación al objeto de movilizar 900 millones de euros de inversión en capital riesgo para proyectos sostenibles y digitales, en la mayor convocatoria de FOND-ICO Global.

FOND-ICO pyme es un fondo generalista, su objetivo está enfocado tanto en otros fondos, principalmente de Business Angels, de Sostenibilidad e Impacto social y deuda diversificada, así como inversiones directas en conversión con otros socios financieros en empresas que, habiendo alcanzado un cierto grado de madurez, quieran financiar su proceso de expansión, crecimiento y/o internacionalización, y, en menor medida, a empresas en primeros estadios, que, superadas las etapas iniciales, necesiten recursos para avanzar en su desarrollo.

FOND-ICO Sostenibilidad e Infraestructuras es un fondo que invierte prioritariamente en proyectos sostenibles de transporte así como de transición energética, medioambiente y economía circular. Con ese objetivo de crecimiento, centra su actividad en proyectos de nueva ejecución o que consideren una obra o modificación sustancial ("greenfield"), tanto en España como en el exterior, apoyando a los promotores españoles en su internacionalización. Entre sus objetivos está reforzar la capitalización de los proyectos, acompañando con participaciones minoritarias a empresas y fondos gestores de infraestructuras con un fuerte componente ESG.

FOND-ICO Next tech FOND-ICO Next Tech, F.C.R. es un fondo de capital riesgo registrado en la CNMV promovido por AXIS, entidad de capital riesgo del Grupo ICO, con la colaboración de la Secretaría de Estado de Digitalización e Inteligencia Artificial (SEDIA), que cuenta inicialmente con recursos aportados por el Instituto de Crédito Oficial (ICO). Este fondo nace con objetivo de fomentar el desarrollo de proyectos digitales innovadores de alto impacto y la inversión en empresas en crecimiento (scale-ups) mediante el refuerzo de los instrumentos públicos de financiación, la atracción de fondos internacionales y la potenciación del sector de capital riesgo.

## Características de la inversión

- **Inversión mínima por proyecto (M€):** 0.75
- **Inversión máxima por proyecto (M€):** 40
- **Tipo de financiación:** Capital/Préstamos participativos en compañías/ Participación en Fondos
- **Fase de inversión preferente:** Capital Expansion, Nueva ejecución
- **Preferencias geográficas:** España
- **Preferencias sectoriales:** Agricultura/Ganadería/Pesca, Alimentación y bebidas, Automoción industrial/Robótica, Biotecnología y Ciencias de la vida, Comunicaciones, Electrónica, Energía, Hostelería/Ocio, Infraestructuras, Productos de Consumo, Productos Industriales, Química/Plásticos/Materiales, Sanidad/Actividades sanitarias, Servicios de consumo, Servicios Industriales, TIC, Transporte/Movilidad

## Inversiones realizadas en 2023

Empresa	Actividad
Abac Sustainable Value II FCR	Capital Expansión
Artá Capital Fund III FCR	Capital Expansión
Diana Capital III FCR	Capital Expansión
Inclimo Fund I	Incubación/Transferencia de Tecnología
Inveready Biotech IV SCR SA	Venture Capital
Swanaab Tech Fund II FCR	Venture Capital
Global Social Impact Fund II Spain FESE	Impacto Social
IB Deuda Impacto España FESE (Impact Bridge)	Impacto Social
Q Impact II FESE	Impacto Social
European Tech Champions Initiative	Fondo de Fondos gestionado por FEI
Cabify	Empresa de multimovilidad para electrificación de su flota
Xoople	Infraestructura satelital y plataforma con inteligencia artificial
Leadwind	VC Scale-ups & Deep Tech
Trucksters	Transporte de mercancías basado en inteligencia artificial y big data
Santander Iberia Renewables Energy, FCR	Energías renovables
Kobus Renewables Energy III, FCR	Energías renovables
Suma Capital Climate Impact Fund III, FCR	Transición energética y economía circular
Quilimanjaro	Computación cuántica

## Recursos

Nombre del fondo	Capital comprometido (M€)	Orientación inversora del fondo
FOND-ICO Global	4500	16 convocatorias para la aprobación de hasta 142 fondos de Expansión, Venture, Deuda, Incubación y Transferencia de Tecnología.
FOND-ICO pyme	250	Cartera de 9 compañías y 29 fondos
FOND-ICO Sostenibilidad e Infraestructuras	400	Cartera de 4 inversiones en proyectos y en 6 fondos sostenibles de infraestructura de transporte, social, energía y medioambiente
FOND-ICO Next Tech	4000	Inversión en fondos, fondos/vehículos corporativos e inversión directa en compañías. Aprobados 3 fondos por hasta 270 millones de euros,

# AXON PARTNERS GROUP

Calle Sagasta, 18- 3º • 28004 • Madrid (HO) • T 91 310 28 94 • maria.capote@axonpartnersgroup.com • <http://www.axonpartnersgroup.com>

3141 Anas ibn Malik Road Building B, 2nd Floor Al Malqa, Riyadh Kingdom of Saudi Arabia • Riyadh (Saudi Arabia)  
Buyukdere Cad. No. 255. Nurol Plaza B.0434450 Maslak, Istanbul, Turkey • Istanbul, Turkey • T +90 212 277 70 47

Calle 100 # 13 - 95, Torre Empresarial FD 100 Piso 6, Tel. (571) 747 0101. Bogotá, Colombia • Bogotá, Colombia

Calle 7D #43A-40, 08-105, Medellín, Colombia • Medellín, Colombia

91, Avenue du Roi, 1190 Brussels, Belgium • Brussels, Belgium

Via Manfredo Camperio 4a, Milano 20123, Italy • Milan, Italy

## Datos generales de la entidad

Año de inicio de actividad: 2006 / Tipo de empresa: Plataforma gestora de fondos de inversión y consultoría / Plantilla: 90

### Directores/socios

- Francisco Velázquez de Cuéllar / Charman y Managing Partner / [francisco.velazquez@axonpartnersgroup.com](mailto:francisco.velazquez@axonpartnersgroup.com)
- Alfonso de León / Managing Partner y Miembro del Consejo / [alfonso.leon@axonpartnersgroup.com](mailto:alfonso.leon@axonpartnersgroup.com)
- Dimitri Kallinis / Managing Partner y Miembro del Consejo / [dimitri.kallinis@axonpartnersgroup.com](mailto:dimitri.kallinis@axonpartnersgroup.com)

## Evolución y filosofía de la empresa

Axon es una empresa global centrada en la tecnología y la innovación con un enfoque bidimensional: consultoría e inversión. La empresa cuenta con unos 90 profesionales experimentados que cubren Europa, América y MENA, y cotiza en la Bolsa de Madrid [BME: APG].

## Características de la inversión

- Inversión mínima por proyecto (M€): 2
- Inversión máxima por proyecto (M€): 15
- Tipo de financiación: Participaciones en capital (porcentaje minoritario)
- Fase de inversión preferente: desde fase semilla hasta medianas empresas cotizadas en los mercados de valores alternativos europeos, a través de las fases de crecimiento o crossover
- Preferencias geográficas: Europa, América, India, Latam y MENA
- Preferencias sectoriales: Biotecnología y Ciencias de la vida, Energía, Servicios Financieros/ Fintech, TIC, IA, Ciberseguridad, Digital
- Capital invertido en 2022 (M€): 54000000
- Nº de inversiones en 2022: 37
- Capital invertido 30/09/2023 (M€): 160000000
- Nº de inversiones 30/09/2023: 87
- Nº de empresas en cartera a 30/09/2023: 65
- Valor de la cartera a 30/09/2023 (M€): 227000000

## Inversiones realizadas en 2023

Empresa	Actividad	Participación	% Participación	Tipo de operación
Build to Zero	Energía	Minoritaria	27	Semilla
Hepta Airbone	Grids	Minoritaria	6	Semilla
Jolt	Energía	Minoritaria	1	Semilla
PLD Space	Ámbito aeroespacial	Minoritaria		Late stage
Kampaoh	Glamping	Minoritaria	14	Follow on
Grupo Trebol	Ed tech	Minoritaria	28	Early stage
Alta Stream	Entrenamiento/TV	Minoritaria	5	Late stage

## Compañías participadas

Empresa	Actividad	Tipo de operación
Adsmurai	Ad Tech	Late stage
Akamon (exited)	Social gaming	Other early stages
Ampere Vehicles (exited)	Vehículos eléctricos	Other early stages
Aquamobile	Mobile Technologies	Start-up
Boxi	Ecommerce	Start-up
Bylions	Parcial de reserva de hoteles por horas	Start-up
Captronics Systems	Automatización datos para sectores aeronáutico, defensa y nuclear	Late stage
Enigma Software	Video game developer	Start-up
Enmedio	Digital Sgname	Late stage
Finizens	Fintech	Early stage
Glamping Hub (partially exited)	Plataforma de reserva de alojamientos en la naturaleza	Other early stages
HolaLuz	Energy	Late stage
Hot Hotels	Reserva de hoteles en último minuto	Other early stages
iYogi	Teleasistencia técnica online	Late stage
Just Eat India (exited)	Pedidos de comida por internet	Other early stages
Mercadoni	Shopping & Delivery	Other early stages
Mi Media Manzana	Online Dating Portal	Other early stages
Nanobiomatters	Material sciences	Other early stages
Neumarket	Ecommerce	Start-up
NicePeopleAtWork (exited)	Online video platform	Late stage
Nxtgen	Data Center & Cloud Technologies	Late stage
O4IT	Tecnología cloud computing para B2B	Other early stages
PideFarma (exited)	Ecommerce de productos farmacéuticos	Other early stages
QaShops (exited)	Software	Other early stages
RedSeguro	Agregador / Comparador de seguros online	Other early stages
Renueva Tu Closet	Ecommerce	Other early stages
SIMpati	Telecommunications	Late stage
Turismo i	Online Travel	Start-up
Virgin Play	Video game publisher	Start-up
Wayook	Cleaning Services	Other early stages
Wuaki. TV (exited)	Online video club	Other early stages
Zinkia (exited)	Digital content	Late stage
Pangea	Travel	
Billpocket	Fintech	Late stage

## Desinversiones realizadas en 2023

Empresa	Actividad	Participación
Billpocket	Medios de pago	Minoritaria
Adsmurai	Adtech	Minoritaria
Captronic System	Aeroespacial, defensa	Minoritaria

## Recursos

- Capital gestionado (asesorado) a 30.09.2023 (M€): 650m€ (Inversión directa y fondo de fondos)

Nombre del fondo	Orientación inversora del fondo
Axon ICT I	Inversión directa
Axon ICT II	Inversión directa
Axon ICT III	Inversión directa
Amerigo Ventures Pacifico	Impacto
Axon Innovation Growth IV	Inversión directa
Next Technology Ventures II	Impacto
Fondo ISETEC V	Inversión directa
Aurora I	Fondo de Fondos
Aurora II	Fondo de Fondos
Next Utility Ventures	Impacto
Fondo Corporación Bética Empresarial	Inversión Directa
India Opportunities Fund	Inversión Directa

# AYO SOCIAL VENTURES

## Datos generales de la entidad

**Año de inicio de actividad:** 2022 / **Tipo de empresa:** AYO Social Ventures, nace de la mano de NK5 como unidad de negocio independiente que buscará invertir en compañías o emprendedores que generen un Impacto medible, además de un retorno financiero atractivo para sus inversores, y con foco principal en la vertiente Social del Impacto que se pueda originar en colectivos desfavorecidos.

## Evolución y filosofía de la empresa

En 2023 - Constitución del fondo AYO IMPACT ON PEOPLE I, FCR, con Tressis Gestión (Nº Registro Oficial 449), actualmente en fundrasing.

## Características de la inversión

- **Inversión mínima por proyecto (M€):** 100000
- **Inversión máxima por proyecto (M€):** 1000000
- **Tipo de financiación:** Equity + préstamos convertibles
- **Fase de inversión preferente:** desde preseed hasta series B
- **Preferencias geográficas:** España 80%, resto 20%
- **Preferencias sectoriales:** Agricultura/Ganadería/Pesca, Alimentación y bebidas, Biotecnología y Ciencias de la vida, Sanidad/Actividades sanitarias, Servicios Financieros/ Fintech, educación, inclusión social, pobreza, tercera edad y enfermedades y discapacidades.
- **Capital invertido 30/09/2023 (M€):** 50000
- **Nº de inversiones 30/09/2023:** 2
- **Nº de empresas en cartera a 30/09/2023:** 2

## Inversiones realizadas en 2023

Empresa	Actividad
TRAK	Salud
Founderz	Educación

# BANKINTER CAPITAL RIESGO

---

## Datos generales de la entidad

**Año de inicio de actividad:** 2004 / **Tipo de empresa:** Entidad nacional privada. / **Plantilla:** 2

### Directores/socios

- **María Rosario Ruíz Alarcón** / Directora /  
capital\_riesgo@bankinter.es
- **Juan Luis Moreno Bau** / Director

### Asociados/analistas

- **Javier Carrascal Sanz** / Analista Senior de Inversiones

## Evolución y filosofía de la empresa

Junto con la Fundación Innovación Bankinter, desarrolla un programa de inversión de venture capital en startups con base tecnológica.

## Características de la inversión

- **Inversión mínima por proyecto (M€):** 0.1
- **Tipo de financiación:** Equity
- **Fase de inversión preferente:** Venture Capital
- **Preferencias geográficas:** España, Portugal e Irlanda
- **Preferencias sectoriales:** Servicios Financieros/Fintech, TIC, IA, Ciberseguridad, Digital
- **Nº de inversiones en 2022:** 8
- **Nº de inversiones 30/09/2023:** 7
- **Nº de empresas en cartera a 30/09/2023:** 26

## Recursos

- **Capital disponible para invertir a 30.09.2023 (M€):** n/a

# BD-CAPITAL

## Datos generales de la entidad

**Año de inicio de actividad:** 2019 / **Plantilla:** 18

### Directores/socios

- **Alejo Vidal-Quadras de Caralt** / Socio, Responsable de Sur de Europa / [alejo@bd-cap.com](mailto:alejo@bd-cap.com)
- **Francesc Casabella Formatje** / Operating Partner / [francesc@bd-cap.com](mailto:francesc@bd-cap.com)

### Asociados/analistas

- **Jaime Gomez Olarra** / Manager / [jgomez@bd-cap.com](mailto:jgomez@bd-cap.com)
- **Alberto Gimeno Sanz** / Asociado / [alberto@bd-cap.com](mailto:alberto@bd-cap.com)

## Evolución y filosofía de la empresa

bd-capital es una firma europea concebida para desarrollar la próxima evolución de la inversión con un enfoque operativo: líderes empresariales con experiencia en gestión e inversores de private equity trabajando codo con codo con todos los stakeholders de la empresa. Una de las particularidades de bd-capital es que casi la mitad de su equipo son exCEOs y presidentes de compañías, que trabajan codo con codo con el resto del equipo que tiene una experiencia centrada en el mundo del private equity.

La compañía tiene como objetivo invertir a través de participaciones de control y control conjunto en empresas paneuropeas del mid-market con un fuerte potencial de crecimiento. La estrategia de la empresa es invertir en negocios donde los cambios en los patrones de consumo y la disrupción tecnológica están creando oportunidades de crecimiento.

Desde su creación en 2019, el equipo de bd-capital ha continuado creciendo, sumando 25 personas actualmente en sus 3 hubs en Londres, Madrid y Amsterdam, incluyendo 8 ex CEOs con gran experiencia en crecimiento de empresas paneuropeas del mid-market.

Para obtener más información sobre bd-capital, puede visitar su web: [www.bd-cap.com](http://www.bd-cap.com)

## Características de la inversión

- **Inversión mínima por proyecto (M€):** 25
- **Inversión máxima por proyecto (M€):** 150
- **Preferencias geográficas:** España y Portugal, Reino Unido, Benelux
- **Preferencias sectoriales:** Agricultura/Ganadería/Pesca, Alimentación y bebidas, Automoción industrial/Robótica,

Biología y Ciencias de la vida, Comunicaciones, Electrónica, Hostelería/Ocio, Otros, Productos de Consumo, Química/Plásticos/Materiales, Recursos Naturales, Sanidad/Actividades sanitarias, Servicios de consumo, Servicios Financieros/Fintech, Servicios Industriales, TIC, Transporte/Movilidad, IA, Ciberseguridad, Digital

## Inversiones realizadas en 2023

Empresa	Actividad	Participación	Tipo de operación
Rakit	Pistas de tenis y de padel	Mayoritaria	Owner's buy out
Bonusan	VMS	Mayoritaria	Owner's buy out

## Compañías participadas

Empresa	Actividad	Participación	Tipo de operación
Tap Tap Digital	Servicios tecnológicos en publicidad digital (España)	Mayoritaria	MBO
Sport Pursuit	Ventas privadas online de productos deportivos (UK)	Mayoritaria	MBO
Ascenti	Fisioterapia y bienestar (UK)	Mayoritaria	MBO
Symprove	Producto probiótico	Mayoritaria	Owner's buy out



# BEABLE CAPITAL

## Datos generales de la entidad

**Año de inicio de actividad:** 2016 / **Tipo de empresa:** BeAble Capital es una Sociedad Gestora de Entidades de Inversión Colectiva. Somos el Venture de referencia en Science Equity en nuestro país. Con sede en Madrid, pero con vocación global, se ha consolidado como el primer y único fondo de alta tecnología industrial privado e independiente de España, especializado en Science Equity, invirtiendo en sectores estratégicos y fundamentales, como los nuevos materiales, el New Space o la robótica. Science Equity es una modalidad de inversión disruptiva e innovadora, pionera en nuestro país, que identifica innovaciones tecnológicas surgidas en ámbitos científicos para transformarlas en empresas industriales de alto valor añadido. / **Principales inversores:** Alta tecnología industrial / **Plantilla:** 13

### Directores/socios

- **Almudena Trigo Lorenzo** / Socia fundadora / almudena.trigo@beablecapital.com
- **Roberto Ranera Redondo** / Socio fundador / roberto.ranera@beablecapital.com
- **David López García** / Socio fundador / david.lopez@beablecapital.com
- **Alberto Díaz González** / Socio fundador / alberto.diaz@beablecapital.com

## Evolución y filosofía de la empresa

BeAble Capital surgió al detectarse la oportunidad de inversión en campos desatendidos por el capital riesgo y que con el tiempo demostraron tener un enorme valor estratégico para la industria europea y una gran capacidad de generar valor para el inversor. De esta manera, se ha ido generando un modelo de inversión único, tanto por el impacto positivo directo que tiene para la sociedad, como por su capacidad de crear un gran valor económico para los inversores y el entorno en que se desarrollan. A día de hoy es el único modelo de inversión capaz de efectuar inversiones de manera continuada en los pilares que lograrán llevar a cabo la transición europea a una industria más sostenible y de mayor valor añadido, la denominada deep science (nanotecnología, materiales avanzados, microelectrónica, biotecnología industrial, agrotech, inteligencia artificial, impresión 3D, robótica, fotónica, etc) y de interactuar con la comunidad científica para generar inversiones canalizadas mediante la constitución de spin offs que serán desarrolladas desde la etapa de semilla pura hasta la fase de start-up o series A. Igualmente, el proyecto BeAble es capaz de invertir en etapas más desarrolladas de Start-ups creadas por emprendedores de estos campos de deep science. Por último, el modelo BeAble ha sido reconocido por instituciones científicas de diversos países (UK, Argentina, Bélgica, Colombia, Portugal, Finlandia) con las que se han negociado diversos acuerdos para poder transferir tecnologías a spin offs españolas creadas por BeAble.

## Características de la inversión

- **Inversión mínima por proyecto (M€):** 0.15
- **Inversión máxima por proyecto (M€):** 2
- **Tipo de financiación:** Principalmente equity
- **Fase de inversión preferente:** Pre-seed, Seed y Early Stage
- **Preferencias geográficas:** España, Península Ibérica
- **Preferencias sectoriales:** Automoción industrial/Robótica, Biotecnología y Ciencias de la vida, Electrónica, Energía, Productos Industriales, Química/Plásticos/Materiales, Recursos Naturales, Sanidad/Actividades sanitarias
- **Capital invertido en 2022 (M€):** 2.6
- **Nº de inversiones en 2022:** 9
- **Capital invertido 30/09/2023 (M€):** 5.9
- **Nº de inversiones 30/09/2023:** 11
- **Nº de empresas en cartera a 30/09/2023:** 16
- **Valor de la cartera a 30/09/2023 (M€):** 26.1

## Compañías participadas

Empresa	Actividad	Participación	Tipo de operación
ADVANCED DISPERSED PARTICLES, S.L.	Filtros solares de gran protección ante UV para cosmética	Mayoritaria	Follow on
Enlighting Technologies, S.L.	Desarrollo de la iluminación inteligente utilizando la tecnología LED	Mayoritaria	Follow on
Arrays-for-cell Nanodevices, S.L.	Diseño, desarrollo y producción de sensores moleculares fluorescentes	Minoritaria	Follow on
Alcyon Photonics S.L.	Desarrollo y producción de productos con técnicas de aplicación en la fotónica	Mayoritaria	Follow on
Captoplastic SL	Separación magnética de microplásticos	Mayoritaria	Semilla
Celldrive 3D SL	Biotinta con características disruptivas que permite biopresión	Mayoritaria	Semilla
Laboratorio Print3D Solutions CLM, S.L.	Prototipado, desarrollo y comercial	Mayoritaria	Deuda
Reinforce 3D	Prototipado, desarrollo y comercial de material imprimible 3D	Mayoritaria	Follow on
Molecular gate	Prototipado, desarrollo y comercial de material antifalsificación	Mayoritaria	Follow on
Next Gen Leather SL	Prototipado, desarrollo y comercial de material similar al cuero	Mayoritaria	Follow on
NMFCB SL	Prototipado, desarrollo y comercial de material para baterías	Mayoritaria	Semilla
Safeloc Systems SL	Prototipado, desarrollo y comercial de equipos (Geolocalizadores)	Minoritaria	Start-up
Ala Diagnostics SL	Prototipado, desarrollo y comercial de equipos médicos (Esclerosis)	Minoritaria	Start-up
Solarcrop SL	Prototipado, desarrollo y comercial de material relacionado con las energías	Mayoritaria	Semilla
Batbelt SL	Prototipado, desarrollo y comercial de material para baterías	Mayoritaria	Semilla
Iconic Solutions By Murcia, S.L.	Prototipado, desarrollo y comercial de material médico	Minoritaria	Start-up

## Desinversiones realizadas en 2023

Empresa	Actividad	Participación	Tipo de operación
ALEN SPACE, S.L.	Producción de nanosatélites	Minoritaria	Early stage
NEXT TIP, S.L.	Producción de sondas de alto rendimiento para espectroscopía.	Mayoritaria	Follow on
Doitplenoptic, S.L.	Desarrollo de productos relacionados con la imagen bidim. y tridim.	Mayoritaria	Follow on
Microbial Biosystems SL	Producción de PHA bioplásticos a partir de residuos	Mayoritaria	Semilla
Glasskin Tech SL	Cristal ligero de bajo coste y sostenible con el medio ambiente	Mayoritaria	Semilla

## Recursos

- **Capital gestionado (asesorado) a 30.09.2023 (M€):** 83,1
- **Capital disponible para invertir a 30.09.2023 (M€):** 53,9

Nombre del fondo	Capital comprometido (M€)	Fecha de cierre de fondo
BEABLE INVIERTE KETS FUND FCR	34,6	30/07/2022
BEABLE INVIERTE SCIENCE EQUITY FUND FCRE	48,51	31/03/2022

# BESTINVER

---

## Datos generales de la entidad

**Año de inicio de actividad:** 1988 / **Tipo de empresa:** Gestora de fondos de inversión de (i) renta fija, (ii) renta avariable y (iii) fondos alternativos. / **Plantilla:** 150

## Características de la inversión

- **Inversión mínima por proyecto (M€):** 5
- **Inversión máxima por proyecto (M€):** 70
- **Tipo de financiación:** Equity
- **Fase de inversión preferente:** Activos en operación
- **Preferencias geográficas:** Europa y Latinoamérica
- **Preferencias sectoriales:** Construcción, Energía, Infraestructuras, Recursos Naturales
- **Capital invertido en 2022 (M€):** 154104236
- **Nº de inversiones en 2022:** 5
- **Capital invertido 30/09/2023 (M€):** 201379725
- **Nº de inversiones 30/09/2023:** 7
- **Nº de empresas en cartera a 30/09/2023:** 7
- **Valor de la cartera a 30/09/2023 (M€):** 196170255

## Recursos

- **Capital gestionado (asesorado) a 30.09.2023 (M€):** 300.000.000
- **Capital disponible para invertir a 30.09.2023 (M€):** 98.620.275

# BEWATER ASSET MANAGEMENT

## Datos generales de la entidad

Año de inicio de actividad: 2018 / Tipo de empresa: Sociedad de Capital Riesgo privada (fondos de inversion de capital cerrado y fondos de capital riesgo europeos) / Plantilla: 3

### Directores/socios

- **Ramón Blanco Duelo** / Consejero Delegado
- **Unai Ansejo** / Consejero
- **Francois Derbaix** / Consejero
- **Miriam Vegas** / Directora Financiera y miembro del Comité de Inversiones
- **Edgar Couto** / Responsable de Análisis y miembro del Comité de Inversiones

## Evolución y filosofía de la empresa

Bewater Funds permite invertir en Fondos de Inversión Colectiva de tipo cerrado (FICC) y en Fondos de Capital Riesgo Europeos (FCRE) cuyos activos están invertidos en cada caso en participaciones y otros activos ilíquidos de una única empresa no cotizada en España o en otros países de la OCDE y seleccionada por el equipo de Bewater Asset Management. Además, permite a los partícipes de cada fondo manifestar a la Sociedad Gestora su interés por poner a la venta las participaciones suscritas, a través de la página web y con un simple click. Gestiona un fondo de capital riesgo europeo diversificado denominado Bewater II FCRE, que invierte en las mismas compañías que los FICCs. Bewater Funds invierte en compañías con cash flow positivo (o la caja para llegar al mismo), con un pacto de socios que proteja a los minoritarios, con crecimiento en ventas y una valoración inferior a 10 veces ventas. Tomamos participaciones minoritarias entre el 5 y el 49% en cualquier tipo de sector. Los inversores pueden invertir con nosotros eligiendo aquellas empresas en las que desean invertir, dándonos un mandato para acudir a todas ellas o bien invirtiendo en nuestro fondo diversificado.

## Características de la inversión

- **Inversión mínima por proyecto (M€):** 0.4
- **Inversión máxima por proyecto (M€):** 2
- **Tipo de financiación:** Participaciones minoritarias
- **Fase de inversión preferente:** Late stage
- **Preferencias geográficas:** Península Ibérica y Europa Continental
- **Capital invertido en 2022 (M€):** 2.9
- **Nº de inversiones en 2022:** 4
- **Capital invertido 30/09/2023 (M€):** 1.2
- **Nº de inversiones 30/09/2023:** 3
- **Nº de empresas en cartera a 30/09/2023:** 19
- **Valor de la cartera a 30/09/2023 (M€):** 13

## Inversiones realizadas en 2023

Empresa	Actividad	Participación	Importe (M€)
Naitled	Software de medición de ambiente laboral	Minoritaria	0.38
Indemniza.me	Gestión de casos judiciales	Minoritaria	0.57
Lico Cosmetics	Laboratorio de cosmética	Minoritaria	0.9

## Compañías participadas

Empresa	Actividad	Participación	Importe (M€)	Tipo de operación
Traventia	Viajes online paquetizados	Minoritaria	0.5	Late stage
Cuidum	Cuidadores personales a domicilio para personas ancianas	Minoritaria	0.8	Late stage
Mailtrack	Servicio de tracking de email para gmail	Minoritaria	0.4	Late stage
Dentalix	Proveedor online de productos dentales	Minoritaria	0.5	Late stage
Wetaca	Envío de comida preparada y saludable a domicilio	Minoritaria	0.27	Late stage
Datos 101	Copias de seguridad en la nube	Minoritaria	0.77	Expansión / Growth
We Are Knitters	Kits para tejer lana y algodón	Minoritaria	0.8	Late stage
Cink coworking	Espacios de coworking en Madrid	Minoritaria	0.5	Expansión / Growth
Autocines	Servicio de autocine y eventos	Minoritaria	0.5	Expansión / Growth
MESbook	Software de gestión de fábricas	Minoritaria	0.93	Expansión / Growth
DocDigitizer	Software de digitalización de documentos	Minoritaria	0.8	Expansión / Growth
Zacatus	Editora y distribuidora de juegos de mesa	Minoritaria	0.28	Follow on
MESbook	Software de gestión de fábricas	Minoritaria	0.93	Expansión / Growth
DocDigitizer	Software de digitalización de documentos	Minoritaria	0.8	Expansión / Growth
Kenmei	Servicio a operadores de telecomunicaciones en la mejora de eficiencia de redes	Minoritaria		
Datos 101	Copias de seguridad en la nube	Minoritaria	0.49	
Sheetgo	Software de gestión de hojas de cálculo en la nube	Minoritaria	0.88	
Product Hackers	Consultoría encaminada a acelerar el crecimiento del producto o negocio digital	Minoritaria	0.56	
Flame Analytics	Software para obtención y análisis de datos de espacios retails	Minoritaria	0.83	

## Desinversiones relizadas en 2023

Empresa	Actividad	Participación	Importe (M€)	Tipo de operación
Gear Translations	Traducciones técnicas semiautomatizadas	Minoritaria	0.5	Late stage

## Recursos

- **Capital gestionado (asesorado) a 30.09.2023 (M€):** 15
- **Capital disponible para invertir a 30.09.2023 (M€):** 5

Nombre del fondo	Capital comprometido (M€)	Fecha de cierre de fondo
Bewater Zacatus FICC	0.3	06/06/2018
Bewater Traventia FICC	0.5	07/05/2018
Bewater Cuidum FICC	0.7	27/12/2018
Bewater Gear Translations FICC	0.3	23/01/2019
Bewater Mailtrack FICC	0.4	25/02/2019
Bewater Dentalix FICC	0.4	18/07/2019
Bewater Wetaca FICC	0.6	20/03/2020
Bewater Cink Coworking FICC	0.3	14/01/2020
Bewater Datos 101 FICC	0.27	17/06/2020
Bewater We Are Knitters FICC	0.5	28/07/2020
Bewater Autocines FICC	0.28	27/11/2020
Renta 4 Bewater I FCR	4	01/01/2021
Bewater MESbook FICC	0.58	11/05/2021
Bewater DocDigitizer FICC	0.46	01/08/2021
Bewater Datos 101 II FICC	0.49	17/03/2022
Bewater Sheetgo FICC	0.88	06/04/2022
Bewater Product Hackers FCRE	0.56	30/05/2022
Bewater Flame Analytics FICC	0.83	27/06/2022
Bewater Lico Cosmetics FCRE	0.55	28/06/2023
Bewater Kenmei FICC	0.56	19/11/2021
Bewater Indemnizame FICC	0.32	29/11/2022
Bewater II FCRE	6.4	

# BIG SUR VENTURES

## Datos generales de la entidad

Año de inicio de actividad: 2012 / Plantilla: 10

### Directores/socios

- **Sergio Choclán** / Partner
- **Joaquín Azpilicueta** / Operating Partner
- **Javier Perea** / Operating Partner
- **Carlos Galve** / Partner
- **Francisco Berlanga** / Venture Partner
- **José Miguel Herrero** / Co - Founder & Managing Partner

### Asociados/analistas

- **Álvaro García** / Analyst
- **Francisco Jimenez** / Analyst
- **Óscar García** / Operations Analyst
- **Eva Morales** / Office Manager

## Evolución y filosofía de la empresa

Big Sur Ventures invierte en startups tecnológicas en fase seed y pre-serie A. Busca grandes propuestas de valor diferenciadas que se dirijan a un mercado sustancial, con potencial transformador de su sector y liderada por un equipo excepcional. Valoran cada proyecto por sus características particulares, invierten pronto, y se comprometen personalmente para, junto a fundadores, crear grandes compañías.

## Características de la inversión

- **Inversión mínima por proyecto (M€):** 0.1
- **Inversión máxima por proyecto (M€):** 10
- **Tipo de financiación:** Liderar / Co - liderar rondas de financiación (Series "Seed" y "Pre-A")
- **Fase de inversión preferente:** Seed, Pre A
- **Preferencias geográficas:** Portfolio concentrado principalmente en España y Europa, aunque el enfoque de inversión abarca todo el mundo.
- **Preferencias sectoriales:** Electrónica, Sanidad/Actividades sanitarias, Servicios Financieros/Fintech, TIC, Transporte/Movilidad, Digital
- **Nº de inversiones en 2022:** 13
- **Nº de inversiones 30/09/2023:** 11
- **Valor de la cartera a 30/09/2023 (M€):** 72

## Recursos

Nombre del fondo	Capital comprometido (M€)
BSV OPPORTUNITIES A	17.9M€
BSV OPPORTUNITIES B	7.3M€
BSV OPPORTUNITIES C	5.4M€
BSV FCRE	13.6M€
BSV I	30.7M€ (gestionado)
BSV II	10.6M€ (gestionado)

# BOLSA SOCIAL Y FONDO BOLSA SOCIAL

Calle Alameda 22 (Impact Hub) • 28014 • Madrid •  
T 91 737 07 46 • contacto@bolsasocial.com •  
http://www.bolsasocial.com

Calle Marqués de Villamejor, 5 • 28006 • Madrid •  
T 915 200 121 • contacto@bolsasocial.fund •  
https://www.bolsasocial.fund/

## Datos generales de la entidad

**Año de inicio de actividad:** 2015 / **Tipo de empresa:** Bolsa Social es un ecosistema de inversión de impacto que busca facilitar y promover la inversión de impacto para catalizar un desarrollo sostenible y positivo en la sociedad y el medio ambiente. Su misión es conectar a emprendedores y empresas de impacto con inversores comprometidos, proporcionándoles acceso a financiación (capital y deuda), recursos y redes de apoyo. Fue la Primera plataforma de financiación participativa dedicada exclusivamente a la inversión de impacto y autorizada por CNMV en 2015. / **Principales inversores:** N/A, financiación participativa. / **Plantilla:** 10

### Directores/socios

- **José Moncada** / Fundador / jose.moncada@bolsasocial.com
- **Fernando Summers** / CEO / Fernando.summers@bolsasocial.com

### Asociados/analistas

- **Marta Abbad-Jaime de Aragón** / Operaciones / marta.abbad@bolsasocial.com
- **Inés Roviralta Abildúa** / Relación con Inversores / ines.roviralta@bolsasocial.com
- **Eduardo Baruque** / Analista / Eduardo.baruque@bolsasocial.com

## Evolución y filosofía de la empresa

La Bolsa Social es una plataforma de financiación participativa enfocada a impulsar empresas jóvenes con potencial de crecimiento que tienen la misión de generar un impacto social y medioambiental positivo y medible. Fundada en 2015, fuimos la primera plataforma autorizada por la CNMV en España. Hasta ahora, hemos financiado 37 empresas de impacto por un total de 11 millones de euros, y contamos con una comunidad creciente de más de 9.000 miembros, de los cuales 1.500 son inversores.

## Características de la inversión

- **Inversión mínima por proyecto (M€):** 60.000 €
- **Inversión máxima por proyecto (M€):** 5M€
- **Tipo de financiación:** Participaciones minoritarias
- **Fase de inversión preferente:** Pre-seed, Seed, Startup
- **Preferencias geográficas:** España, Portugal
- **Preferencias sectoriales:** Agricultura/Ganadería/Pesca, Alimentación y bebidas, Biotecnología y Ciencias de la vida, Energía, Infraestructuras, Productos

- Industriales, Recursos Naturales, Sanidad/Actividades sanitarias, Servicios de consumo, TIC, Transporte/Movilidad
- **Capital invertido en 2022 (M€):** 3.7
- **Nº de inversiones en 2022:** 7
- **Capital invertido 2023 (M€):** 2
- **Nº de inversiones 2023:** 8
- **Nº de empresas en cartera 2023:** 44
- **Valor de la cartera a 30/09/2023 (M€):** 7.8

## Inversiones realizadas en 2023

Empresa	Actividad	Importe (M€)	Tipo de operación
Sepiia	Moda innovadora y sostenible	0.40	Start-up
Recovo	Economía circular	0.19	Start-up
CoCircular	Economía circular	0.10	Start-up
La Hormiga Verde	Inclusión Social	0.06	Loan
Lefrik	Moda sostenible	0.10	Loan
Soulem	Inclusión social	0.07	Loan
ImWater	Acceso al agua	0.10	Loan
Fundación Polibea	Accesibilidad y discapacidad	0.46	Loan

## Compañías participadas

Empresa	Actividad	Importe (M€)	Tipo de operación
Nostoc	Fertilizantes y pesticidas naturales para la agricultura	0.25	Start-up
Whatscine	Tecnología y discapacidad	0.30	Start-up
Mercatrace	Tecnología y alimentación	0.09	Start-up
La Casa de la Aldea	E-commerce de productos rurales	0.17	Start-up
Pytoescritura	Metodología inclusiva de enseñanza para niños	0.35	Start-up
sAtt	Estudio de arquitectura y promotora inmobiliar sostenible	0.27	Start-up
Prismab	Agritech	0.15	Start-up
Mensos	Logística sostenible	0.13	Start-up
Hemper	Moda sostenible al servicio del desarrollo social en Nepal	0.35	Start-up
Dental Residency	Cuidados odontológicos para mayores.	0.49	Start-up
Tucuvi	Asistente virtual basado en inteligencia artificial	0.16	Start-up
Ciclogreen	Plataforma online para movilidad sostenible	0.16	Start-up
Twin & Chic	Firma de moda infantil sostenible, 100% orgánica y reciclable	0.77	Start-up
Encantado de Comerte	Plataforma digital para reducir el desperdicio de comida	0.14	Start-up
Ecodicta	Solución innovadora de alquiler de ropa	0.13	Start-up
Wake & Smile	Realidad virtual para acompañar tratamientos médicos	0.20	Start-up
Edificio Palleter	Construcción sostenible	0.70	Start-up
Seniordomo	Cuidado de personas dependientes	0.36	Start-up
miResi	Silver economy	0.60	Start-up
Great Little People	Educación	0.48	Start-up
Candam	Economía circular	0.97	Start-up
Plant on Demand	Alimentación sana	0.45	Start-up
Vacka	Producción sostenible	0.46	Start-up
Brava	Moda Sostenible	0.36	Start-up
Sepiia	Moda innovadora y sostenible	0.40	Start-up
Recovo	Economía circular	0.19	Start-up
CoCircular	Economía circular	0.10	Start-up
Mantial Vilamico	Agroalimentario	0.15	Loan
Polynext	Agroalimentario	0.29	Loan
Silo Realplast	Economía circular	0.10	Loan
La Hormiga Verde	Inclusión Social	0.06	Loan
Lefrik	Moda sostenible	0.10	Loan
Soulem	Inclusión social	0.07	Loan
ImWater	Acceso al agua	0.10	Loan
Fundación Polibea	Accesibilidad y discapacidad	0.46	Loan

## Recursos

- **Capital gestionado (asesorado) a 2023 (M€):** 21,5

- **Capital disponible para invertir a 30.09.2023 (M€):** 17

# BONSAI PARTNERS

## S.G.E.I.C.,S.A.

### Datos generales de la entidad

**Año de inicio de actividad:** 2018 / **Tipo de empresa:** Sociedad Gestora de entidades de inversión de tipo cerrados / **Plantilla:** 9

#### Directores/socios

- **Javier Cebrian Monereo** / Managing Partner
- **Juan Teijeiro Rodriguez** / Managing Partner
- **Marti Escursell Trepas** / Managing Partner
- **Andres De La Morena Hennig** / Managing Partner
- **Belen Calderon Zamanillo** / Cfo

#### Asociados/analistas

- **Catarina Vaz Da Silva** / Managing Operations
- **Albert Llobet Fabregas** / Investment Manager
- **Laura Rodriguez Perez** / Finance Assistant
- **Jaime Ruiz Anton** / Investment Manager

### Evolución y filosofía de la empresa

Bonsai Partners sigue la tradición de su fondo predecesor Bonsai Venture Capital que lleva activo desde 2001. Bonsai busca invertir en proyectos en el campo de Internet Software en los que la tecnología y la calidad de los equipos generan ventajas competitivas que ayuden a escalar. Bonsai invierte en diferentes fases de desarrollo en el entorno geográfico europeo.

### Características de la inversión

- **Tipo de financiación:** Capital o deuda convertible
- **Fase de inversión preferente:** seed, early stage o growth stage
- **Preferencias geográficas:** Europa
- **Preferencias sectoriales:** Servicios Financieros/Fintech, TIC, Ciberseguridad, Digital

### Recursos

Nombre del fondo	Capital comprometido (M€)
BONSAI PARTNERS FUND I	60.5
BONSAI PARTNERS FUND II	164

# BULLNET CAPITAL

## Datos generales de la entidad

**Año de inicio de actividad:** 2001 / **Tipo de empresa:** Entidad nacional privada. Sociedad gestora de fondos cerrados. / **Plantilla:** 6

### Directores/socios

- **Javier Ulecia** / Socio Director
- **Miguel del Cañizo** / Socio Director
- **Isaac Mendoza** / Socio
- **Carmen Arenzana** / Directora Financiera
- **José Luis Gómez** / Principal

### Asociados/analistas

- **Jorge Fernández** / Asociado

## Evolución y filosofía de la empresa

Bullnet Capital es una sociedad de capital riesgo que tiene como objetivo invertir en compañías españolas que se encuentren en una fase inicial de su ciclo de vida y desarrollen productos tecnológicos innovadores con un marcado componente de I+D. Apoyamos a los emprendedores desde las etapas iniciales en la vida de su negocio hasta la venta de la compañía, en todos aquellos aspectos en los que podemos contribuir a la creación de valor.

## Características de la inversión

- **Inversión mínima por proyecto (M€):** 0,3
- **Inversión máxima por proyecto (M€):** 7
- **Tipo de financiación:** Participaciones minoritarias en capital
- **Fase de inversión preferente:** Presemilla, semilla, series A
- **Preferencias geográficas:** España
- **Preferencias sectoriales:** Automoción industrial/Robótica, Comunicaciones, Electrónica, Sanidad/Actividades sanitarias, TIC, IA, Ciberseguridad, Digital
- **Capital invertido en 2022 (M€):** 5,135
- **Nº de inversiones en 2022:** 9
- **Capital invertido 30/09/2023 (M€):** 9,856
- **Nº de inversiones 30/09/2023:** 4
- **Nº de empresas en cartera a 30/09/2023:** 19
- **Valor de la cartera a 30/09/2023 (M€):** 83,493

## Inversiones realizadas en 2023

Empresa	Actividad	Tipo de operación
Leapwave	Sistemas de interconexión de alta frecuencia	Semilla
Katoid	Plataforma de analítica para videojuegos y customer experience	Early stage
Enthec	Cibervigilancia sobre fuentes de datos abiertas	Early stage
ML Code	Herramienta de monitorización y control de datos	Semilla
AG Photonics	Fotónica integrada para comunicaciones ópticas	Semilla
Deep Detection	Sistema de rayos X multiespectral	Early stage

## Compañías participadas

Empresa	Actividad	Tipo de operación
Oncovision	Proveedor de equipos de medicina nuclear	Late stage
KDPOF	Desarrollo de chips para comunicaciones a través de fibra óptica de plástico	Late stage
Wooptix	Software de procesamiento de imagen, imagen integral, imagen 3D	Early stage
LeanXcale	Base de datos ultraescalable, procesamiento transaccional	Early stage
2eyesVision	Dispositivo médico para oftalmología	Early stage
Fyla	Láseres de fibra óptica	Late stage
Viewtinet	Software de monitorización de redes	Early stage
Sphere Ultrafast Photonics	Sistemas de control y medida para láseres de pulsos ultracortos	Early stage
Anyverse	Software para generación de imágenes por ordenador	Early stage
Bioherent	Sistema invitro para detección de alergias	Semilla
Bitsphi	Diagnóstico de enfermedades mentales basado en EEG	Semilla
KDROC	Comunicaciones multigiga sobre fibra óptica	Early stage
Quside	Generación cuántica de números aleatorios	Start-up

## Recursos

- **Capital gestionado (asesorado) a 30.09.2023 (M€):** 125
- **Capital disponible para invertir a 30.09.2023 (M€):** 38

Nombre del fondo	Capital comprometido (M€)	Fecha de cierre de fondo
Bullnet Capital SCR S.A.	18	01/01/2002
Bullnet Capital II SCR S.A.	28	01/01/2008
Bullnet Capital III SCR PYME S.A.	43,46	01/12/2017
Invierte ScienceTech Bullnet Capital IV FCR	39,02	15/09/2022

# C.D.T.I.- CENTRO PARA EL DESARROLLO TECNOLÓGICO Y LA INNOVACIÓN E.P.E.

Cid, 4 • 28001 • Madrid • T 91 581 55 00 • F 91 581 55 94 • info@cdti.es • http://www.cdti.es

## Datos generales de la entidad

Año de inicio de actividad: 1977

### Directores/socios

- **Javier Ponce** / Director General / dg@cdti.es
- **Pilar Carrato** / Dirección Económico Financiera / def@cdti.es
- **Juan Carlos Cortés** / Dirección de Espacio, Grandes Instalaciones y Programas Duales / dpe@cdti.es
- **María Vega** / Dirección de Certificación y Compra Pública Innovadora / DirCCPI@cdti.es
- **Juan Antonio Tébar** / Dirección de Programas de la UE y Cooperación Territorial / DirPUECT@cdti.es
- **Carlos de la Cruz** / Dirección de Evaluación y Cooperación Tecnológica / det@cdti.es

- **Javier Pérez** / Secretario General / javier.perez@cdti.es

### Asociados/analistas

- **Andrés Ubierna** / Jefe de Departamento de Capitalización de Empresas Tecnológicas / andres.ubierna@cdti.es
- **Juan Ureña** / Técnico / juan.urena@cdti.es
- **Susana Rodríguez** / Técnico / susana.rodriguez@cdti.es
- **Ismael Rodrigo** / Técnico / ismael.rodrigo@cdti.es
- **Katysulla Vilela** / Técnico / katy.costa@cdti.es
- **David Fuentes** / Técnico / david.fuentes@cdti.es

## Evolución y filosofía de la empresa

El CDTI es una Entidad Pública Empresarial, dependiente del Ministerio de Ciencia e Innovación, que promueve la innovación y el desarrollo tecnológico de las empresas españolas. Su objeto es conseguir que el tejido empresarial español genere y transforme el conocimiento científico-técnico en crecimiento sostenible y globalmente competitivo. Las ayudas NEOTEC financian mediante subvenciones de hasta 250.000 €, la puesta en marcha de nuevos proyectos empresariales que requieran el uso de tecnologías o conocimientos desarrollados a partir de la actividad investigadora, en los que la estrategia de negocio se base en el desarrollo de tecnología.

Además, en 2012, se puso en marcha la iniciativa Invierte, que pretende dinamizar la inversión española en sectores estratégicos y de futuro contribuyendo a la capitalización inteligente de empresas de base tecnológica e innovadoras. Se persigue el fomento de un ecosistema de inversión de capital riesgo. Se pretende apalancar, con fondos públicos, la inversión de capital privado, con objeto no solo de financiar las actividades de la empresa participada, sino de aportar le capacidad de gestión e internacionalización y conocimiento del mercado.

Se ha invertido en 14 entidades de capital riesgo, 3 de capital semilla/transerencia de tecnología, 10 de venture capital y 1 de capital expansión especializado en tecnologías industriales. Además, se mantienen 3 acuerdos de coinversión. En la página web del CDTI (inversores) se pueden encontrar los vehículos operativos.

En 2019 se puso en marcha una nueva facilidad de coinversión directa (junto con inversores privados que se han de homologar previamente) en PYMES españolas innovadoras que se apalancen en tecnologías novedosas para obtener una ventaja competitiva. Esta iniciativa cuenta ya con más de 80 inversores privados profesionales homologados y ha comprometido más de 120M€ en más de 80 PYMES tecnológicas españolas en julio de 2021. Se pueden consultar el listado de inversores homologados y la cartera de participadas en coinversión

## Características de la inversión

- **Inversión mínima por proyecto (M€):** 0.25
- **Inversión máxima por proyecto (M€):** 15
- **Tipo de financiación:** Préstamos participativos convertibles, capital
- **Fase de inversión preferente:** Semilla, Arranque y Expansión
- **Preferencias geográficas:** España

## Inversiones realizadas en 2023

Empresa	Actividad
A4Cell	Microchips en células para probar fármacos
Beonprice	SW comprobación precios hoteles
Bund4blue	Velas rígidas para barcos
Inspide	Inteligencia geoespacial
Pangea	Cohetes espaciales
Sherpa	Asistente digital vonversacional
2Eyes	Diagnóstico y corrección visión
Amadix	Detección cáncer por sangre
Odilo	Biblioteca digital
Adp	Nanopartículas para cosmética
Ability	Tratamiento cáncer en endometrio

## Compañías participadas

Empresa	Actividad
Seinon Solutions	Aplicaciones informáticas
Nous Parquins Urbans	Gestión de parking
Alén Space	Nanosatélites
KDPOF	Fibra óptica de plástico
Case on it	Telecomunicaciones
Datumize	Explotación de datos ocultos
Summus render	Procesado intensivo de imágenes
Begas	Gasificación de vehículos

## Desinversiones relizadas en 2023

Empresa	Actividad
Sanifit	Tratamientos acumulación de calcio



# CAIXA CAPITAL RISC

## Datos generales de la entidad

Año de inicio de actividad: 2004 / Tipo de empresa: Entidad nacional privada. Sociedad gestora de fondos cerrados / Principales inversores: CaixaBank y Critería / Plantilla: 25

### Directores/socios

- **Xavier Álvarez** / Director / xalvarez@caixacapitalrisc.es
- **Pablo Cironi** / Director / pcironi@caixacapitalrisc.es
- **Felipe Matías** / Director / fmatias@criteria.com

## Evolución y filosofía de la empresa

Caixa Capital Risc es la sociedad gestora de empresas de capital riesgo de "la Caixa" que invierte en las primeras etapas de compañías españolas innovadoras con elevado potencial de crecimiento. Cuenta con tres áreas de especialización (Ciencias de la Vida / Tecnología Industrial / TIC) con equipos y fondos dedicados.

## Características de la inversión

- **Inversión mínima por proyecto (M€):** 0.25
- **Inversión máxima por proyecto (M€):** 5
- **Tipo de financiación:** Capital
- **Fase de inversión preferente:** Semilla, startup y other early stage
- **Preferencias geográficas:** España
- **Preferencias sectoriales:** Biotecnología y Ciencias de la vida, Productos Industriales, TIC

## Inversiones realizadas en 2023

Empresa	Actividad	Participación	Tipo de operación
APPENTRA SOLUTIONS SL	TIC	Minoritaria	Follow on
BUILD38 GMBH	TIC	Minoritaria	Follow on
IMMFLY SL	TIC	Minoritaria	Follow on
INARI-ENSO SL	TIC	Minoritaria	
MEDLUMICS SL	BIO	Minoritaria	Follow on
MINORYX THERAPEUTICS SL	BIO	Minoritaria	Follow on
MOBILE LEAN SL	INDUSTRIAL	Minoritaria	Follow on
MOBILE MEDIA CONTENT SL	TIC	Minoritaria	Follow on
XRHEALTH INC	TIC	Minoritaria	
ABOLERIS HOLDCO	BIO	Minoritaria	

## Compañías participadas

Empresa	Actividad	Participación
AELIX THERAPEUTICS SL	BIO	Minoritaria
APPENTRA SOLUTIONS SL	TIC	Minoritaria
BARBARA IOT SL	TIC	Minoritaria
BUILD38 GMBH	TIC	Minoritaria
EXTRAICE SL	INDUSTRIAL	Minoritaria
IMMFLY SL	TIC	Minoritaria
IPRONICS PROGRAMMABLE PHOTONICS SL	TIC	Minoritaria
KIT AR LIMITED	TIC	Minoritaria
MEALFOOD EUROPE SL	INDUSTRIAL	Minoritaria
MEDLUMICS SL	BIO	Minoritaria
MINORYX THERAPEUTICS SL	BIO	Minoritaria
MOBILE LEAN SL	INDUSTRIAL	Mayoritaria
MOVIL ACCESS SL -ZINKLAR-	TIC	Minoritaria
RECOGNAI INC -ARGILLA-	TIC	Minoritaria
TECALUM SL	INDUSTRIAL	Minoritaria
VALIDATED ID SL	TIC	Minoritaria
WOOPTIX SL	BIO	Minoritaria
Knowledge Development for POF SL	TIC	Minoritaria

## Desinversiones realizadas en 2023

Empresa	Actividad	Participación
TRAVEL COMPOSITOR SL	TIC	Minoritaria
WORLDCOO SLU	TIC	Minoritaria

## Recursos

Nombre del fondo	Capital comprometido (M€)
Caixa Capital Micro	8
Caixa Capital Micro II	16
Caixa Capital Biomed	17
Caixa Invierte BioMed II	47
Caixa Capital TIC	20
Caixa Capital TIC II	30
Caixa Invierte Industria	35
Caixa Invierte Start	21
Critería Venture Capital	
Critería Industrial Ventures	
Critería Venture Tech	
Critería Bio Ventures	

# CAJA DE BURGOS VENTURE CAPITAL

## Datos generales de la entidad

**Año de inicio de actividad:** 2018 / **Tipo de empresa:** Entidad privada nacional. / **Plantilla:** 4

### Directores/socios

- **Rafael Barbero Martín** / Director General / rbarbero@cajadeburgos.com
- **Raul Vegas Díaz** / Director Financiero / rvegas@cajadeburgos.com

### Asociados/analistas

- **Guillermo Hernando** / Responsable Área de Inversiones / gherando@asociainversion.com

## Evolución y filosofía de la empresa

Asocia Inversión es una Sociedad de Capital Riesgo-Pyme lanzada por Fundación Caja de Burgos destinada a invertir en el capital de empresas consolidadas de Castilla y León para potenciar su crecimiento y desarrollo en sectores estratégicos y de futuro.

## Características de la inversión

- **Inversión mínima por proyecto (M€):** 0.5
- **Inversión máxima por proyecto (M€):** 1.5
- **Tipo de financiación:** Préstamos Participativos/ Capital
- **Fase de inversión preferente:** Expansión/Desarrollo
- **Preferencias geográficas:** Castilla y León
- **Preferencias sectoriales:** Electrónica, Hostelería/Ocio, Productos Industriales, Servicios Industriales, Transporte/Movilidad
- **Capital invertido en 2022 (M€):** 2700000
- **Nº de inversiones en 2022:** 3
- **Capital invertido 30/09/2023 (M€):** 4200000
- **Nº de inversiones 30/09/2023:** 2
- **Nº de empresas en cartera a 30/09/2023:** 6

## Inversiones realizadas en 2023

Empresa	Actividad	Importe (M€)
GJ AUTOMOTIVE	Automoción	1.5
Grupo Rice	Hostelería	0.5
Grupo Temiño Restauración	Hostelería	0.5
Magnesio y Metal	Fundición	0.5
Ceislabor	Lavandería Industrial	0.55
Apache	Servicios asesoría	0.2

## Compañías participadas

Empresa	Actividad	Importe (M€)	Tipo de operación
Hiperbaric	Altas Presiones	1.2	LBO

## Desinversiones realizadas en 2023

Empresa	Actividad	Importe (M€)	Tipo de operación
Hiperbaric	Altas Presiones	1.2	LBO

## Recursos

Nombre del fondo	Capital comprometido (M€)	Orientación inversora del fondo
Asocia Inversión	7	Expansión y crecimiento

# CAPZA

## Datos generales de la entidad

**Año de inicio de actividad:** 2004 / **Tipo de empresa:** Plataforma gestora de fondos de inversión de capital privado (>€7.7bn AUM), con fondos de Private Equity (equity, mezzanine y otras soluciones híbridas) y Private Debt (deuda senior y subordinada). / **Principales inversores:** AXA (quién también participa en la gestora), compañías de seguros, funds of funds, family offices e inversores particulares. / **Plantilla:** 6

### Directores/socios

- **José Tomás Moliner** / Socio y Head de España / [jtmoliner@capza.co](mailto:jtmoliner@capza.co)
- **Jorge Antón** / Principal / [janton@capza.co](mailto:janton@capza.co)

### Equipo

- **Marta Merry del Val** / Senior Associate / [mmerrydelval@capza.co](mailto:mmerrydelval@capza.co)
- **Francisco Pichardo** / Asociado / [fpichardo@capza.co](mailto:fpichardo@capza.co)
- **Marc Fontclara** / Analista / [mfontclara@capza.co](mailto:mfontclara@capza.co)
- **Álvaro Correas** / Investor Relations / [acorreas@capza.co](mailto:acorreas@capza.co)

## Evolución y filosofía de la empresa

CAPZA es una gestora de fondos de inversión que se caracteriza por su flexibilidad en la financiación de empresas mid-market en Europa, con oficinas en París, Madrid, Milán, Múnich y Ámsterdam. CAPZA se asocia con los equipos directivos de las compañías en las que invierte, estableciendo relaciones a largo plazo. CAPZA dispone de fondos de Private Equity y Private Debt, pudiendo así ofrecer soluciones a medida acompañando a las compañías en sus distintas fases de desarrollo.

## Características de la inversión

- **Inversión mínima por proyecto (M€):** 10
- **Inversión máxima por proyecto (M€):** 300
- **Tipo de financiación:** Equity, Deuda, mezzanine e instrumentos híbridos
- **Fase de inversión preferente:** Expansión, buy-out/buy-in, capital de reorientación, capital de sustitución
- **Preferencias geográficas:** Europa Occidental
- **Preferencias sectoriales:** Alimentación y bebidas, Biotecnología y Ciencias de la vida, Electrónica, Otros, Productos Industriales, Sanidad/Actividades sanitarias, Servicios Financieros/Fintech, Servicios Industriales, TIC, IA, Ciberseguridad, Digital
- **Capital invertido en 2022 (M€):** 55
- **Nº de inversiones en 2022:** 5
- **Nº de empresas en cartera a 30/09/2023:** 7

## Compañías participadas

Empresa	Actividad	Participación	% Participación	Tipo de operación
Goiko - Unitranche (Private Debt)	Cadena premium de hamburguesas			Deuda
IMF	Educación postgrado online	Mayoritaria	100	LBO
Alvinesa - Participación en el préstamo sindicado (Artemid)	Productos derivados de la uva			Deuda
Grupo Paradigma (IMF) - Flex Equity	Formación profesional	Mayoritaria	100	Add-on
Aercal - Flex Equity	Fabricación de aeroestructuras	Mayoritaria	100	MBO
Komvida - Transition	Kombucha orgánica	Minoritaria		Expansión / Growth
La Finca - Flex Equity	Fabricante de carnes premium	Mayoritaria	60	LBO
Wm Clinics - Artemid	Clínicas estética, fertilidad			Deuda
Grupo Paradigma (IMF) - Flex Equity	Formación profesional	Mayoritaria	100	Add-on
Aercal - Flex Equity	Fabricación de aeroestructuras	Mayoritaria	100	MBO
Komvida - Transition	Kombucha orgánica	Minoritaria		Expansión / Growth

## Recursos

- **Capital gestionado (asesorado) a 30.09.2023 (M€):** 7700
- **Capital disponible para invertir a 30.09.2023 (M€):** 2000

Nombre del fondo	Capital comprometido (M€)	Orientación inversora del fondo
Capza 5 Flex Equity	700	Equity, mezzanine y estructuras híbridas en empresas con un EBITDA de entre €4m y €20m
Capza 6 Private Debt	2500	Unitranche, mezzanine y PIK note
Artemid Senior Loans III	500	TLB y sindicados en compañías con EBITDA superior a €8m
Flex Equity Mid-Market II	1300	Equity, mezzanine y estructuras híbridas en empresas con un EBITDA superior a €20m
Growth Tech	300	Compañías tecnológicas con EBITDA positivo o en break-even
Transition	200	Estructuras híbridas en compañías en fase transitoria o de turnaround con EBITDA positivo

# CARDUMEN CAPITAL

Núñez de Balboa, 120, 6-Dcha • 28006 • Madrid •  
T +34 911 98 66 98 • info@cardumencapital.com •  
www.cardumencapital.com

Gran Vía, 60, Bajos D y E • 48011 • Bilbao • T +34 911 98 66 98 •  
info@cardumencapital.com • www.cardumencapital.com

Herzl St 16 Tel Aviv-Yafo • 6688402 • Tel Aviv • T +972 54 833 8338 •  
info@cardumencapital.com • www.cardumencapital.com

## Datos generales de la entidad

**Año de inicio de actividad:** 2018 / **Tipo de empresa:** Gestora de inversiones alternativas privadas de fondos cerrados. / **Principales inversores:** Banco Sabadell, Red Eléctrica de España, Repsol, aseguradoras internacionales, fondos de pensiones y family offices. / **Plantilla:** 17

### Directores/socios

- **Gil Gidron** / Presidente / gil.gidron@cardumencapital.com
- **Igor De la Sota** / Socio Fundador / igor.delasota@cardumencapital.com
- **Gonzalo Martínez de Azagra** / Socio Fundador / gonzalo.martinezdeazagra@cardumencapital.com

## Evolución y filosofía de la empresa

Cardumen Capital es una sociedad europea independiente de gestión de inversiones alternativas. Su fondo de Venture Capital Cardumen DeepTech Fund I y Cardumen DeepTech Fund II están enfocados en el dinámico ecosistema de Israel y principalmente en los sectores de inteligencia artificial, ciberseguridad y tecnología de datos. El equipo de inversión de los fondos DeepTech está liderado por profesionales con amplia experiencia en el mercado israelí (Samsung Ventures en Israel y fundador de Accenture Israel) con el objetivo de facilitar el acceso a inversores a uno de los centros de innovación más avanzados del mundo.

## Características de la inversión

- **Inversión mínima por proyecto (M€):** 1
- **Inversión máxima por proyecto (M€):** 4
- **Tipo de financiación:** Capital
- **Fase de inversión preferente:** Early stage
- **Preferencias geográficas:** Israel, Europa
- **Preferencias sectoriales:** Automoción Industrial/Robótica, Comunicaciones, Electrónica, Productos Industriales, Servicios Financieros/Fintech, TIC, IA, Ciberseguridad, Digital
- **Nº de inversiones en 2022:** 18
- **Nº de inversiones 30/09/2023:** 26
- **Nº de empresas en cartera a 30/09/2023:** 26

## Inversiones realizadas en 2023

Empresa	Actividad	Tipo de operación
BLOCKA	Software	Semilla
SAOLA	Inteligencia Artificial	Semilla
TOMATO	Inteligencia Artificial	Semilla
CONVRT	Big Data Analytics	Semilla
ALISON	Inteligencia Artificial	Semilla
NABOO	Inteligencia Artificial	Semilla

## Compañías participadas

Empresa	Actividad	Tipo de operación
CORETIGO	IOT	Late stage
SECOND NATURE	Inteligencia Artificial	Early stage
IVIX	Big Data Analytics	Early stage
NEUREALITY	Chips inteligencia artificial	Early stage
DOCONTROL	Ciberseguridad	Early stage
LENDAI	Inteligencia Artificial	Early stage
LOOPS	Inteligencia Artificial	Early stage
MAGICYARD	Gaming	Semilla
SPOTLIGHT	Inteligencia Artificial	Semilla
NAGISH	Inteligencia Artificial	Semilla
PEECH	Inteligencia Artificial	Early stage
ALISON	Inteligencia Artificial	Early stage
TOMATO	Inteligencia Artificial	Semilla
SPINACH	Software B2B	Early stage
VENDICT	Inteligencia Artificial	Semilla
ILLUMEX	Big Data Analytics	Early stage
MUNCH	Inteligencia Artificial	Semilla
RAFTT	Developer tools	Early stage
KAHOONA	Adtech	Early stage
CONFIGU	Developer tools	Early stage
BLEE	Software B2B	Semilla

## Desinversiones realizadas en 2023

Empresa	Actividad
RESHUFFLE	Serverless cloud
HUMAVOX	Carga inalámbrica
MULTIVU	Visión computacional

## Recursos

Nombre del fondo	Capital comprometido (M€)	Orientación inversora del fondo	Fecha de cierre de fondo
CARDUMEN FUND I, FCRE	60	Deep Tech	31/12/2020
CARDUMEN DEEP TECH FUND II, FCRE	100	Deep Tech	

## Datos generales de la entidad

**Año de inicio de actividad:** 2003 / **Tipo de empresa:** Entidad privada internacional. Sociedad Gestora de fondos cerrados de private equity / **Plantilla:** 5

### Directores/socios

- **Jorge López Moreno** / Principal / jlopez@charmecapitalpartners.com
- **José Megía Rua** / Director / jmegia@charmecapitalpartners.com
- **Asier Sanz Mitchell** / Director / amitchell@charmecapitalpartners.com

### Asociados/analistas

- **Juan Casla Aguilar** / Asociado / jcasla@charmecapitalpartners.com
- **Alvaro Trapote Amézarri** / Asociado / atrapote@charmecapitalpartners.com

## Evolución y filosofía de la empresa

Charme Capital Partners, fundada en 2003, es una firma europea de capital riesgo mid-market, con foco en empresas innovadoras con fuerte crecimiento fuera de los mercados domésticos. Presenta una combinación única de un fondo mid-market con presencia local y alcance internacional. Con oficinas en Madrid, Londres y Milan, actualmente está invirtiendo Charme IV, un fondo de €800m lanzado en 2021.

## Características de la inversión

- **Inversión mínima por proyecto (M€):** 40
- **Inversión máxima por proyecto (M€):** 200
- **Fase de inversión preferente:** Private Equity, Growth, LBO/ MBO/MBI
- **Preferencias geográficas:** España, Unión Europea, Latinoamérica
- **Preferencias sectoriales:** Comunicaciones, Energía, Productos Industriales, Sanidad/Actividades sanitarias, Servicios de consumo, TIC

## Recursos

- **Capital gestionado (asesorado) a 30.09.2023 (M€):** 800
- **Capital disponible para invertir a 30.09.2023 (M€):** 800

### Nombre del fondo

Charme IV

### Orientación inversora del fondo

Growth Equity / Buyouts

# CINVEN SPAIN

## Datos generales de la entidad

**Año de inicio de actividad:** 1977 / **Tipo de empresa:** Entidad privada internacional. Sociedad Gestora de fondos cerrados de private equity. / **Plantilla:** 150

### Directores/socios

- **Jorge Quemada** / Consejero Delegado-Partner / jorge.quemada@cinven.com
- **Jesús García Gómez** / Principal / Jesus.Garcia@Cinven.com
- **Guillermo Jónas** / Principal / Guillermo.Jonas@Cinven.com
- **Jorge Adiego** / Principal / Jorge.Adiego@Cinven.com

### Asociados/analistas

- **Jaime Baniandres** / Asociado / Jaime.Baniandres@Cinven.com
- **Ignacio Alday Bonilla** / Analista / Ignacio.Alday@Cinven.com
- **Sofía Vaz de Moura** / Analista / Sofia.Moura@Cinven.com

## Evolución y filosofía de la empresa

Cinven Spain SLU es asesor de Cinven Capital Management (VI) General Partner Limited y de Cinven Capital Management (VII) General Partner Limited. Cinven es desde 1977 una de las firmas líderes de Private Equity en Europa. Nos enfocamos en operaciones de tamaño grande, en sectores en crecimiento, apoyando a buenos equipos directivos. Actualmente estamos invirtiendo nuestro Fondo VII de EUR10bn, levantado en 2019 y enfocado en invertir en empresas europeas y americanas.

## Características de la inversión

- **Inversión mínima por proyecto (M€):** 300
- **Tipo de financiación:** LBO
- **Fase de inversión preferente:** Empresas consolidadas en sectores en crecimiento
- **Preferencias geográficas:** Europa / Norteamérica

## Compañías participadas

Empresa	Actividad	Participación	Tipo de operación
Hotelbeds	Bedbank	Mayoritaria	LBO
Tinsa	Tasadora	Mayoritaria	LBO
Planasa	Innovación vegetal, viveros y producción de fruta	Mayoritaria	LBO
Ufinet Internacional	Operador de fibra óptica (LatAm)	Mayoritaria	LBO
Masmovil	Operador de telecomunicaciones	Mayoritaria	LBO
Restaurant Brands Iberia	Operador de restauración	Mayoritaria	LBO
Amara NZero	Distribuidor B2B	Mayoritaria	LBO

## Recursos

Nombre del fondo	Capital comprometido (M€)	Orientación inversora del fondo
Fondo VI	7000	LBO
Fondo VII	10000	LBO
Fondo VIII	13200	LBO

# CLAVE MAYOR

## Datos generales de la entidad

Año de inicio de actividad: 2002 / Tipo de empresa: Entidad nacional privada. Sociedad gestora de entidades de inversión colectiva de tipo cerrado. / Plantilla: 20

### Directores/socios

- José Javier Armendáriz / Socio / Consejero Delegado / armendariz@clave.capital
- Juan Carlos Franquet / Socio / franquet@clave.capital
- Pedro de Álava / Asociado/Director Valencia / alava@clave.capital
- Francisco Armero / Director de Fondos / armero@clave.capital
- César Mendoza / Director de Fondos / mendoza@clave.capital
- Alberto Bermejo / Director de Fondos / bermejo@clave.capital
- Santiago Lozano / Asociado/Director de Fondos / lozano@clave.capital
- Francisco Montero / Director de Administración / montero@clave.capital
- Juanjo Etxalar / Director Área jurídica / etxalar@clave.capital

### Asociados/analistas

- Telmo Sexmilo / Analista / sexmilo@clave.capital
- Ignacio Prieto / Analista / prieto@clave.capital
- Adriana Rubio / Administración / rubio@clave.capital
- Angela Zaldo / Administración / zaldo@clave.capital
- Ana Gomara / Administración / gomara@clave.capital
- Diego Martínez / Analista / martinezf@clave.capital
- Antonio Tornero / Gerente de inversiones / tornero@clave.capital
- Eduardo Pérez / Analista / perez@clave.capital
- Gema Aragón / Analista / aragon@clave.capital
- Sergio San Agustín / Director de inversiones / sanagustin@clave.capital
- Giacomo De Simone / Gerente de inversiones / desimone@clave.capital

## Evolución y filosofía de la empresa

Clave Mayor es una sociedad Gestora de entidades de inversión colectiva de tipo cerrado fundada en el año 2002 y cuyo capital social pertenece a inversores privados. Clave Mayor figura inscrita en el Registro Oficial de la CNMV con el número 28.

## Características de la inversión

- Tipo de financiación: Capital
- Fase de inversión preferente: Venture Capital:Transferencia de tecnología/Growth: Pymes industriales/Energías renovables
- Preferencias geográficas: Principalmente ámbito nacional.
- Preferencias sectoriales: Agricultura/Ganadería/Pesca, Alimentación y bebidas, Automoción industrial/Robótica, Biotecnología y Ciencias de la vida, Energía, Productos Industriales, Sanidad/Actividades sanitarias, Servicios Industriales

## Inversiones realizadas en 2023

Empresa	Actividad	% Participación
Admit Therapeutics SL	Desarrollo en enfermedades neurodegenerativas	9,38
D-Sight SL	Desarrollo, fabricación y comercialización de productos biomédicos	22,22
Fisify Technology SL	Fisioterapia digital	9,01
Mimark Diagnostics SL	Soluciones innovadoras de diagnóstico in vitro	10,66
Onechain Immunotherapeutics SL	Desarrollo de terapias CAR T para el tratamiento de enfermedades oncológicas	3,90
Ultrasound Innovation Med Tech SL	Dispositivos médicos para la salud de la mujer	4,46
Bioquochem SL	Kits de ensayo y dispositivos electroquímicos	15,3
Feedect Entogroup SL	Soluciones alimentarias de calidad a base de insectos	2,64

## Compañías participadas

Empresa	Actividad	% Participación
Coalza Systems, S.L.	Diseño y fabricación de maquinaria de envasado de altas prestaciones.	47,6
Genbioma Aplicaciones S.L.	Investigación y desarrollo experimental en biotecnología.	31,6
Endurance Motive S.L.	Desarrollador de baterías de Ion-Litio	0,08
Paopao Digital S.L.	Digitalización automática de facturas	12,6
Nadotech Innovations S.L.	Desarrollo de tecnologías de recubrimiento	12,53
Polimerbio S.L.	Desarrollo de aplicaciones médicas	11,21
Abanza Tecnomed S.L.	Diseño y desarrollo de dispositivos para medicina deportiva	13,2
Innoprick, S.L.	Dispositivos médicos y soluciones para alergología	24,93
Naru Intelligence Solutions, S.L.	Desarrollo de sistemas de Big Data e Inteligencia Artificial para biomedicina	10
Telum Therapeutics, SL.	Desarrollo de nuevos compuestos antimicrobianos	14,07
Smileat SL	Alimentación infantil ecológica	6,17
Ecomagnet SL	Fabricación de polvo de imán	23,5
Mainrail SL	Optimización de operaciones de mantenimiento de infraestructuras.	18,69
Corify Care SL	Dispositivo para desmenuzar la fibrilación auricular de forma no invasiva	5,8
Safe Load testing technologies SL	Optimización de distribución de envases	17,45
Multiverse computing SL	Computación cuántica para industria financiera	5,46
Uttech Sensing SL	Soluciones de monitorización basados en fibra óptica.	7,58
Leadartis	Desarrollo de anticuerpos terapéuticos	4,7
Moa Biotech SL	Alimentación sostenible	2,68
Linqcase Industrial Solutions, SL	Software para procesos industriales	8,25
Agrosingularity, S.L.	Alimentos naturales y sostenibles	15,98
Allread machine learning technologies SL	Software de detección y lectura OCR para Puertos y Terminales	4,55
Berba Translations SL	Plataforma de traducción	10,34
Chaingo Tech SL	Plataforma de colaboración segura y rápida basada en blockchain	5,76
Cuyna GG EZ, SL	Producción y distribución a domicilio de comida	3,73
Eversens	Diseño, fabricación y venta de soluciones de análisis de la respiración humana	24,83
Medical Plasmas, S.L.	Tecnología de plasma atmosférico frío para medicina y veterinaria	11,03
Insekt Label Biotech S.L.	Desarrollo de alimentos y soluciones de nutrición clínica	6
Deep Detection SL	Nueva generación de cámaras de rayos X	14,41

## Recursos

Nombre del fondo	Capital comprometido (M€)	Orientación inversora del fondo
Fondo Tecnológico Seguridad, FCR	22,43	Proyectos de alto contenido tecnológico en Ciencias de la vida, TIC, Energías renovables...en Castilla y León
Clave Mayor Corporación Industrial SCR Pyme, SA	10,52	Pymes industriales consolidadas y con capacidad de crecimiento.
UN I+D+i Technology Transfer FCR	8,5	Proyectos de transferencia de tecnología procedentes del entorno de las Universidades y Centros Tecnológicos.
Tech Transfer UPV FCR	3,91	Proyectos de transferencia de tecnología procedentes del entorno de las Universidades y Centros Tecnológicos.
Mondragón Fondo de Promoción FCR	15	Proyectos de transferencia de tecnología procedentes del entorno del Grupo Mondragón o entornos ajenos al Grupo que estén alineados con su desarrollo estratégico.
Navarra Tech Transfer FCR	4,72	Proyectos start up de base tecnológica en la Comunidad Foral de Navarra procedentes de centros de investigación, centros tecnológicos, Universidades, empresas y/o sus grupos de investigación, así como de otras entidades de impulso de la innovación en Nava
CM Solar FCRE	18,49	Proyectos relacionados con la producción o generación de energía fotovoltaica.
Tech Transfer Agrifood FCR	15,18	Plataforma de inversión especializada en el sector agro alimentario que facilita a las empresas participantes, el acceso prioritario a tecnologías de alto valor de impacto.
CM Solar II FCRE	10,56	Proyectos relacionados con la producción o generación de energía fotovoltaica.
Invierte Science Tech Clave Innohealth FCR	50	Proyectos de transferencia de tecnología procedentes de organismos de investigación.
IPackhold SICC, S.A.	0,503	Participación en sociedades relacionadas con la fabricación y comercialización de máquinas de envasado

# COFIDES (COMPAÑÍA ESPAÑOLA DE FINANCIACIÓN DEL DESARROLLO)

P<sup>a</sup> Castellana, 278- 3<sup>a</sup> planta • 28046 • Madrid •  
T 91 562 60 08 / 91 745 44 80 • F 91 561 00 15 •  
cofides@cofides.es • http://www.cofides.es

## Datos generales de la entidad

**Año de inicio de actividad:** 1988 / **Tipo de empresa:** Sociedad mercantil estatal / **Principales inversores:** ICEX, ICO, ENISA, Banco Santander, BBVA, Banco de Sabadell y CAF-Banco de Desarrollo de América Latina. / **Plantilla:** 100

### Directores/socios

- **José Luis Curbelo** / Presidente
- **Miguel Tiana** / Director general
- **Miguel Ángel Ladero** / director corporativo del Departamento de Inversiones
- **Paula Novo** / directora del departamento de Secretaría General
- **Fernando Aceña** / director del Área de Talento y Tecnologías
- **Ana Cebrián** / directora del Área de Internacionalización  
cofides@cofides.es
- **Ana Victoria Fernández** /directora de la Secretaría General
- **Carolina Fernández-Puebla** /directora del Área Financiera y Riesgos
- **Román García** /director del Área del Fondo de Coinversión (FOCO)
- **Mónica de Linos** / directora responsable del Área de Control y Auditoría Interna
- **Rafael Matos** / director del Área de Impacto y Sostenibilidad
- **Raúl Moreno** / director del Área de Gabinete y Comunicación Externa Corporativa
- **José Luis Ocasar** / director del Área de Solvencia
- **Raúl Sánchez** / director del Área del Fondo de Inversión de Impacto (FIS)
- **José Carlos Villena** /director del Área de Alianzas para el Desarrollo

## Evolución y filosofía de la empresa

COFIDES es una sociedad público-privada especializada en la gestión de fondos estatales que ofrece financiación a medio y largo plazo a inversiones privadas relacionadas con diferentes fines de políticas públicas. COFIDES gestiona de forma directa fondos dirigidos al apoyo en la internacionalización de las empresas españolas, el refuerzo de la solvencia de empresas que se han visto gravemente afectadas por la pandemia de COVID-19, y la atracción de la inversión extranjera a España mediante acuerdos de coinversión que contribuyan al crecimiento del impacto del ecosistema de inversión en este país. Asimismo, COFIDES presta su apoyo en la gestión de la cartera de cooperación financiera de Agencia Española de Cooperación Internacional para el Desarrollo, lo que promueve un desarrollo sostenible en economías emergentes y países en desarrollo. En la estructura de propiedad de la sociedad, el Estado español es el titular del 53% del capital, mientras que el 47 % restante está en manos de Banco Santander, Banco Bilbao Vizcaya Argentaria (BBVA), Banco Sabadell y Banco de Desarrollo de América Latina (CAF).

## Características de la inversión

- **Inversión mínima por proyecto (M€):** según instrumento
- **Inversión máxima por proyecto (M€):** según instrumento
- **Tipo de financiación:** Participación en capital, instrumentos próximos al cuasi-capital, préstamos ordinarios y contragarantías. Capacidad de movilizar donaciones, financiación concesional y garantías de la UE y el Fondo Verde para el Clima.
- **Fase de inversión preferente:** Expansión
- **Preferencias geográficas:** sin restricción geográfica
- **Preferencias sectoriales:** Todos excepto excepto inmobiliario y sector de defensa
- **Capital invertido en 2022 (M€):** €: 250
- **Nº de inversiones en 2023:** 46

## Principales inversiones realizadas en fondos en 2023

Empresa	Actividad	Participación	% Participación	Importe (M€)
Spain Oman Private Equity Fund II	Inversión en empresas españolas con planes de internacionalización.	Minoritaria	49	50
NEXXUS Iberia Private Equity Fund II	Inversión en empresas españolas con vocación internacional 20.	Minoritaria	8,7	20

## Recursos

- **Capital gestionado (asesorado) a 31/12/23 (M€):** 2.300
- **Capital disponible para invertir a 31/12/23 (M€):** 1.000



# CORPFIN CAPITAL

## Datos generales de la entidad

**Año de inicio de actividad:** 1990 / **Tipo de empresa:** Entidad privada nacional. Sociedad Gestora de fondos cerrados / **Principales inversores:** Compañías de seguros y mutuas, instituciones financieras, fondos de fondos, family offices y fundaciones / **Plantilla:** 22

### Directores/socios

- **Alberto Curto** / Managing Partner / acurto@corpfincapital.com
- **Gorka García** / Managing Partner / ggarcia@corpfincapital.com
- **Alvaro Olivares** / Managing Partner / aolivares@corpfincapital.com
- **Fernando Trueba** / Managing Partner / ftrueba@corpfincapital.com
- **Carlos Lavilla** / Presidente / clavilla@corpfincapital.com
- **Natividad Sierra** / Head of Investor Relations & ESG / nsierra@corpfincapital.com
- **Ecaterina Dumitriu** / Directora de Administración de Fondos / edumitriu@corpfincapital.com

### Asociados/analistas

- **Enrique Iglesias de Ussel** / Principal / eighlesiasdeussel@corpfincapital.com
- **Alvaro Arizcun** / Principal / aarizcun@corpfincapital.com
- **Antonio Fernández** / Principal / afernandez@corpfincapital.com
- **Pablo Mateos** / Operating Director / pmateos@corpfincapital.com
- **Paula Sousa** / Asociada / psousa@corpfincapital.com
- **Marcial de la Hera** / Asociado / mdlahera@corpfincapital.com
- **Iñigo Diaz-Herrera** / Asociado / idiazherrera@corpfincapital.com
- **Alejandra Calvo** / Asociada Administración de Fondos / acalvo@corpfincapital.com

## Evolución y filosofía de la empresa

Corpfin Capital es una sociedad gestora de entidades de capital riesgo independiente, activa en España desde 1990. Cuenta con un equipo experimentado con una trayectoria de éxito avalada por la rentabilidad obtenida para sus inversores a lo largo de c. 30 años y ha desarrollado un extenso conocimiento en una gran variedad de sectores empresariales como industria, alimentación, distribución especializada, servicios, educación, sanidad, tecnología o consumo. Corpfin Capital invierte en compañías de tamaño medio en España y Portugal. Corpfin Capital identifica proyectos empresariales con potencial de creación de valor sostenible y consolidación, oportunidades de mejora, e iniciativas de transformación en operaciones y procesos, contribuyendo a su expansión y profesionalización en colaboración estrecha con sus fundadores y su equipo gestor. Corpfin Capital juega un papel activo en sus participadas apoyando a sus equipos directivos desde de un punto de vista estratégico, financiero y comercial, aportando experiencia de gestión y una amplia red de contactos.

## Características de la inversión

- **Inversión mínima por proyecto (M€):** 15
- **Inversión máxima por proyecto (M€):** 42
- **Tipo de financiación:** Acciones, acciones preferentes y deuda subordinada o convertible
- **Fase de inversión preferente:** MBO, MBI, buy&build, consolidaciones, capital expansión
- **Preferencias geográficas:** España, Portugal
- **Preferencias sectoriales:** Agricultura/Ganadería/Pesca, Alimentación y bebidas, Automoción industrial/Robótica, Biotecnología y Ciencias de la

vida, Comunicaciones, Construcción, Electrónica, Energía, Hostelería/Ocio, Otros, Productos de Consumo, Productos Industriales, Química/Plásticos/Materiales, Recursos Naturales, Sanidad/Actividades sanitarias, Servicios de consumo, Servicios Industriales, TIC, Transporte/Movilidad, Digital

- **Nº de inversiones en 2022:** 1
- **Nº de inversiones 30/09/2023:** 3
- **Nº de empresas en cartera a 30/09/2023:** 13

## Inversiones realizadas en 2023

Empresa	Actividad	Tipo de operación
Kids&Us	Centros de enseñanza de inglés para niños	LBO
Mediterráneo	Administración de fincas	Buy & Build
Grúas Fuentes	Asistencia en carretera	Buy & Build

## Compañías participadas

Empresa	Actividad	Tipo de operación
El Fornet	Restauración especializada	LBO
Elastorsa	Productor de mezclas de caucho	Owner's buy out
Grupo Marjal	Campings & Resorts	Owner's buy out
Grupo Barna	Productor de harinas y aceites de pescado	Buy & Build
Dimoldura	Diseño y fabricación de puertas y molduras	LBO
Sanicen	Diseño y distribución de guantes de higiene y protección	Owner's buy out
Berioska	Desarrollo y fabricación de productos de cuidado personal	MBO
Palex	Distribución de equipamiento médico	MBO
JR Sabater	Productor de vinagres y siropes	Owner's buy out
Vitaly	Salud, seguridad laboral y prevención de riesgos	Buy & Build

## Desinversiones realizadas en 2023

Empresa	Actividad	Tipo de operación
Grupo 5	Residencias de salud mental	Buy & Build
Kids & Us	Centros de enseñanza de inglés para niños	LBO

## Recursos

- **Capital gestionado (asesorado) a 30.09.2023 (M€):** 398
- **Capital disponible para invertir a 30.09.2023 (M€):** 142

Nombre del fondo	Capital comprometido (M€)	Orientación inversora del fondo
Corpfin Capital Fund V	278	Buy-outs, capital expansión
Corpfin Capital Fund IV	255	Buy-outs, capital expansión
Corpfin Capital Fund III	223	Buy-outs, capital expansión
Corpfin Capital Fund II	135	Buy-outs, capital expansión
Corpfin Capital Fund I	26	Buy-outs, capital expansión

# CRB INVERSIONES BIOTECNOLÓGICAS

## Datos generales de la entidad

**Año de inicio de actividad:** 2010 / **Tipo de empresa:** Entidad nacional privada. Sociedad gestora de fondos cerrados / **Principales inversores:** Institucionales (FEI, Neotec, ICO, CAF), Industriales (Ferrer), Family Offices y Equipo Gestor / **Tipos de inversores en sus fondos:** Empresas tecnológicas del sector de la salud, biotecnología, med-tech, digital health en fases tempranas / **Plantilla:** 6

### Directores/socios

- **Enrique Castellón** / Socio
- **Pablo Cabello** / Socio
- **Ángel Santos** / Socio / asantos@crossroadbiotech.com
- **Manuel Castellón** / Socio
- **Joaquín Velasco** / Presidente

### Asociados/analistas

- **Isabel Santamaría** / Manager Financial Control & Reporting / isantamaria@crossroadbiotech.com
- **Brígida Escudero** / Office Manager / bescudero@crossroadbiotech.com

## Evolución y filosofía de la empresa

CRB Inverbio gestiona entidades de capital riesgo que tienen por objeto invertir en fases tempranas en el sector de ciencias de la vida centrándose en proyectos que proponen soluciones innovadoras a necesidades médicas o tecnológicas de una manera coste-efectiva dirigidas a mercados globales, con grandes volúmenes o/y altas tasas de crecimiento. CRB Inverbio gestiona fondos por importe de más de €50M y una cartera de 9 participadas.

## Características de la inversión

- **Inversión mínima por proyecto (M€):** 2
- **Inversión máxima por proyecto (M€):** 4
- **Tipo de financiación:** Capital (participaciones mayoritarias y minoritarias)
- **Fase de inversión preferente:** Semilla y Start-Up
- **Preferencias geográficas:** España, Europa
- **Preferencias sectoriales:** Biotecnología y Ciencias de la vida, Sanidad/Actividades sanitarias
- **Capital invertido en 2022 (M€):** 2
- **Nº de inversiones en 2022:** 1
- **Capital invertido 30/09/2023 (M€):** 1
- **Nº de inversiones 30/09/2023:** 1
- **Nº de empresas en cartera a 30/09/2023:** 9
- **Valor de la cartera a 30/09/2023 (M€):** 37.8

## Inversiones realizadas en 2023

Empresa	Actividad	Participación	% Participación	Importe (M€)	Tipo de operación
Oncovision	Equipos imagen molecular PET y SPECT diagnóstico y tratamiento cáncer	Minoritaria	12	3	Start-up
Amadix	Herramientas para el diagnóstico de enfermedades oncológicas	Minoritaria	37	4	Semilla
Health in Code	Test genético de cardiomiopatías familiares	Mayoritaria	2	1	Buy & Build
Nuubo	Tecnología de monitorización cardiaca	Minoritaria	24	6.5	Start-up
Mecwins	Tecnología de diagnóstico de detección de ADN y Proteínas	Mayoritaria	38	4	Semilla
Aglaris Ltd.	Biorreactor para Terapia Celular	Minoritaria	36	3.3	
Venter Pharma	Diagnóstico de la intolerancia a la lactosa	Mayoritaria	25	2	Semilla
Biocross	Diagnóstico en sangre del Alzheimer en fases tempranas	Mayoritaria	56	2	Semilla
Atlas Molecular Pharma	Desarrollo de fármacos para enfermedades raras	Minoritaria	7	1	Semilla

## Recursos

- **Capital gestionado (asesorado) a 30.09.2023 (M€):** 38
- **Capital disponible para invertir a 30.09.2023 (M€):** 3,5

Nombre del fondo	Capital comprometido (M€)	Orientación inversora del fondo
CRB, SCR	14	Participaciones de control en compañías del sector de ciencias de la vida en fases tempranas (semilla, arranque) en España.
CRB Bio II, FCR	34	Participaciones de control en compañías del sector de ciencias de la vida en fases tempranas (semilla, arranque y expansión) en España y ocasionalmente en la UE.
Nuubo Investments FCRE	3,5	SPV para inversión en Nuubo

# CREAS IMPACTO GLOBAL SGEIC

## Datos generales de la entidad

**Año de inicio de actividad:** 2012 / **Tipo de empresa:** Entidad nacional privada. Sociedad gestora de fondos de impacto cerrados. / **Principales inversores:** Fondo Europeo de Inversiones  
AXIS Fond-ICO  
Privados (FO, Planes de pensiones, Fundaciones) / **Plantilla:** 8

### Directores/socios

- **Luis Berruete** / Socio Fundador / luis.berruete@creas.es
- **Pedro Javier Armentia** / Socio Fundador / pj.armentia@creas.es
- **Emilio Ayanz** / Socio / emilio.ayanz@creas.es
- **Lara Viada** / Socia / lara.viada@creas.es
- **Francisco Soler** / Director de Operaciones y Financiero / francisco.soler@creas.es

- **Lorenzo Guerra** / Director de Inversiones / lorenzo.guerra@creas.es

### Asociados/analistas

- **Carmen López** / Asociado / carmen.lopez@creas.es
- **Hugo Stride** / Asociado / hugo.stride@creas.es

## Evolución y filosofía de la empresa

“Creas es la gestora pionera y referente en Inversión de Impacto en España. La gestora cuenta con más de 10 años de experiencia liderando la inversión de impacto en España e invirtiendo en empresas en crecimiento que están transformando sus sectores en profundidad y a escala proponiendo soluciones innovadoras a los principales desafíos sociales y medioambientales. A día de hoy, Creas gestiona dos vehículos de más de 30M€ y ha invertido en 20 compañías en sectores como la formación, el cuidado de las personas mayores, la salud mental o la economía circular entre otros. Actualmente la gestora está lanzando su tercer vehículo, un fondo artículo 9 con un tamaño objetivo de 70M€ que invertirá en compañías en fases de crecimiento que tengan los siguientes objetivos de impacto: i) Empoderar a las personas a través de la educación y la formación para el empleo; ii) Cuidar de las personas mayores y vulnerables con especial foco en atención sociosanitaria, salud mental y nutrición, ; iii) y regenerar la economía y el medioambiente a través de la agricultura, la economía circular y nuevos hábitos de consumo y producción.”

## Características de la inversión

- **Inversión mínima por proyecto (M€):** 1
- **Inversión máxima por proyecto (M€):** 4
- **Tipo de financiación:** Capital (participaciones minoritarias siempre)
- **Fase de inversión preferente:** Expansión
- **Preferencias geográficas:** España, Unión Europea
- **Preferencias sectoriales:** Agricultura/Ganadería/Pesca, Alimentación y bebidas, Biotecnología y Ciencias de la vida, Energía, Recursos Naturales,

Sanidad/Actividades sanitarias, Servicios de consumo, TIC, Transporte/Movilidad, IA

- **Capital invertido en 2022 (M€):** 6.05
- **Nº de inversiones en 2022:** 7
- **Capital invertido 30/09/2023 (M€):** 22.6
- **Nº de inversiones 30/09/2023:** 12
- **Nº de empresas en cartera a 30/09/2023:** 12
- **Valor de la cartera a 30/09/2023 (M€):** 22.6

## Inversiones realizadas en 2023

Empresa	Actividad	Participación	Tipo de operación
REDIV	Second-hand as a Service	Minoritaria	Expansión / Growth
SMILEAT	Alimentación infantil ecológica	Minoritaria	Expansión / Growth
REFURBED	Marketplace Tecnología de Segunda Mano	Minoritaria	Expansión / Growth
BALUWO	Cash-to-goods para migrantes de origen africano	Minoritaria	Late stage
GO TRENDIER	Marketplace segunda mano en Mexico y Colombia	Minoritaria	Expansión / Growth
MITIGA SOLUTIONS	Soluciones tecnológicas de predicción y gestión de riesgos por cambio climático	Minoritaria	Early stage

## Compañías participadas

Empresa	Actividad	Participación	Tipo de operación
TRILEMA	Educación	Minoritaria	Expansión / Growth
QIDA	Atención a domicilio para pacientes crónico y complejos	Minoritaria	Early stage
IRONHACK	Formación en habilidades digitales	Minoritaria	Expansión / Growth
IOMOB	Mobility-as-a-service	Minoritaria	Early stage
KOA HEALTH	Tecnología para Mental Health	Minoritaria	Early stage

## Desinversiones realizadas en 2023

Empresa	Actividad	Participación	Tipo de operación
JUMP MATH	Innovaciones educativas para la enseñanza de las matemáticas	Minoritaria	Start-up
WHATSCINE	Tecnología para la accesibilidad de contenidos audiovisuales	Minoritaria	Start-up
KOIKI	Logística de última milla	Minoritaria	Semilla
SADAKO	Inteligencia Artificial en tratamiento de residuos	Minoritaria	Semilla
EMZINGO	Programas formativos en innovación social	Minoritaria	Semilla
PERFECTA ENERGÍA	Autoconsumo fotovoltaico Residencial	Minoritaria	Expansión / Growth

## Recursos

- **Capital gestionado (asesorado) a 30.09.2023 (M€):** 30

- **Capital disponible para invertir a 30.09.2023 (M€):** 1

Nombre del fondo	Capital comprometido (M€)	Orientación inversora del fondo	Fecha de cierre de fondo
CREAS IMPACTO FESE	30	Late Stage. Early-Growth (Inversión de Impacto)	18/10/2020
CREAS Fondo Social	1,5	Early Stage (Inversión de Impacto)	01/01/2017

# CVC CAPITAL PARTNERS

## Datos generales de la entidad

**Año de inicio de actividad:** 1993 / **Tipo de empresa:** Entidad privada internacional. Sociedad Gestora de fondos cerrados / **Plantilla:** 12

### Directores/socios

- **Javier de Jaime** / Managing Partner
- **José Antonio Torre de Silva** / Partner / jats@cvc.com
- **Marta Martínez Alonso** / Industrial Partner / mmartinezalonso@cvc.com
- **Pablo Costi** / Partner / pcosti@cvc.com
- **Juan Arbide** / Senior Managing Director / jarbide@cvc.com
- **Álvaro Sendagorta** / Managing Director / asendagorta@cvc.com
- **Eugenia Artola** / Director / eartola@cvc.com
- **Javier Pasquin** / Investment Executive / jpasquin@cvc.com
- **Andrea Rodríguez-Rovira** / Investment Executive / arrovira@cvc.com

## Evolución y filosofía de la empresa

CVC Capital Partners es el mayor fondo de inversión en compañías no cotizadas de Europa, gestionando activos a nivel mundial por importe de más de EUR€ 177.000 millones. Desde su fundación, CVC Capital Partners ha invertido en más de 300 empresas. CVC Capital Partners está presente en Europa, EEUU y Asia con una red de 29 oficinas.

## Características de la inversión

- **Inversión mínima por proyecto (M€):** 200
- **Tipo de financiación:** Ampliación de capital, sustitución de accionistas, reestructuraciones, tomas de participación en empresas familiares.
- **Fase de inversión preferente:** Expansión, MBO, MBI
- **Preferencias geográficas:** España y Portugal
- **Preferencias sectoriales:** Todos excepto inmobiliario y financiero
- **Nº de inversiones en 2022:** 1
- **Nº de empresas en cartera a 30/09/2023:** 8

## Compañías participadas

Empresa	Actividad
UAX	Universidad Privada
Tendam	Grupo Textil
Deoleo	Aceite de Oliva
Vitalia	Residencias tercera edad
Exolum	Infraestructura productos petrolíferos
Naturgy	Energética
Neolith	Piedra Sinterizada
LaLiga	Deportes

## Recursos

Nombre del fondo	Capital comprometido (M€)
CVC European Equity Partners VII	16500
CVC European Equity Partners VI	10907
CVC European Equity Partners V	10750
CVC Asia III	4120
CVC European Equity Partners - Tandem Fund	4123
CVC Asia II	2000
CVC European Equity Partners IV	6000
CVC European Equity Partners III	3970
CVC Asia	750
CVC European Equity Partners II	3333
CVC European Equity Partners I	840
CVC Credit Partners - Several Funds	10400
CVC European Equity Partners VIII	21300
CVC Asia IV	3495
CVC Asia V	4500
CVC Strategic Opportunities I	3900
CVC Strategic Opportunities II	4600
CVC Growth I	1000
CVC Growth II	1600
CVC European Equity Partners IX	26500

# D'ELLA CAPITAL

## Datos generales de la entidad

**Año de inicio de actividad:** 2020 / **Tipo de empresa:** D'Ella Capital es una sociedad de inversión creada para identificar, comprar y operar empresas privadas en España. / **Plantilla:** 7

### Directores/socios

- **Meriyeny Del Carmen Batista** / Fundadora /  
mdelcarmen@dellacapital.es
- **Alberto Cabello Morales** / Principal /  
acabello@dellacapital.es

### Asociados/analistas

- **Rodrigo Martín Floro** / Analista de inversiones /  
rmartin@dellacapital.es
- **Jaime Porta Gimenez** / Analista de inversiones /  
jporta@dellacapital.es

## Evolución y filosofía de la empresa

D'Ella Capital es un fondo de inversión creado para identificar, adquirir y operar empresas privadas en España. D'Ella Capital nace con el propósito de ofrecer una solución al problema de sucesión generacional al que se enfrentan un porcentaje relevante de pymes en España ofreciendo un proyecto de continuidad, crecimiento sostenible a largo plazo y creación de valor.

## Características de la inversión

- **Inversión mínima por proyecto (M€):** 5
- **Inversión máxima por proyecto (M€):** 20
- **Tipo de financiación:** Equity
- **Fase de inversión preferente:** Expansión
- **Preferencias geográficas:** España y Portugal
- **Preferencias sectoriales:** Alimentación y bebidas, Automoción industrial/Robótica, Biotecnología y Ciencias

- de la vida, Electrónica, Otros, Productos Industriales, Química/Plásticos/Materiales, Servicios de consumo, Servicios Industriales, TIC, Transporte/Movilidad, IA, Ciberseguridad, Digital
- **Nº de inversiones 30/09/2023:** 1
- **Nº de empresas en cartera a 30/09/2023:** 1

## Compañías participadas

Empresa	Actividad	Participación	% Participación	Tipo de operación
Grabalfa	Servicios de Pre-Impresión para Packaging	Mayoritaria	100	Buy & Build

# DEA CAPITAL ALTERNATIVE FUNDS SUCURSAL ESPAÑA

## Datos generales de la entidad

**Año de inicio de actividad:** 2007 / **Tipo de empresa:** Entidades Privadas - Gestoras de Fondos Cerrados - Sucursal de gestora regulada en Italia / **Principales inversores:** DeA Capital - Grupo De Agostini. Fondo Italiano de Inversión. European Investment Fund. Generali / **Plantilla:** 50

### Directores/socios

- **Gianluca Greá** / Presidente del Consejo de Administración
- **Gianandrea Perco** / Consejero Delegado
- **Leopoldo Reaño** / Managing Director

### Asociados/analistas

- **Ramón Cerdeiras Megías** / Investment professional
- **Jaime Benjumea Barroso** / Investment professional

## Evolución y filosofía de la empresa

DeA Capital Alternative Funds es el principal gestor de inversiones alternativas en Italia, con equipos especializados de fondo de fondos, distressed assets y NPLs, y fondos directos. Gestionamos 21 fondos con aproximadamente €5.900M de activos bajo gestión. En 2019, abrimos una sucursal en España para desarrollar la actividad de inversión de los fondos Taste of Italy 1 y 2, en el marco de su actividad inversora en el Sur de Europa.

## Características de la inversión

- **Inversión mínima por proyecto (M€):** 10
- **Inversión máxima por proyecto (M€):** 60
- **Tipo de financiación:** Capital
- **Fase de inversión preferente:** Expansión/Desarrollo y Buy-out/Buy-in
- **Preferencias geográficas:** Península Ibérica
- **Preferencias sectoriales:** Agricultura/Ganadería/Pesca, Alimentación y bebidas, Hostelería/Ocio, Productos de Consumo
- **Nº de inversiones en 2022:** 2
- **Nº de inversiones 30/09/2023:** 1
- **Nº de empresas en cartera a 30/09/2023:** 6

## Inversiones realizadas en 2023

Empresa	Actividad	Participación	Tipo de operación
Demetra	Maquinaria agrícola	Mayoritaria	LBO

## Compañías participadas

Empresa	Actividad	Participación	Tipo de operación
La Piadineria	Restauración organizada	Minoritaria	Follow on
CDS	Fabricante de tapones de plástico	Minoritaria	LBO
Alice Pizza	Restauración organizada	Mayoritaria	LBO
Turatti	Maquinaria para embalado de verdura	Mayoritaria	LBO
Roscio	Comidas preparadas	Mayoritaria	LBO
Alnut	Alimentación infantil	Mayoritaria	LBO
EKAF	Torrefactora, y cafés Cellini	Mayoritaria	LBO
International Food	Elaboración de bebidas plant-based	Mayoritaria	LBO
Pizzerías Carlos	Restauración organizada	Mayoritaria	LBO

## Desinversiones realizadas en 2023

Empresa	Actividad	Participación	Tipo de operación
Gelato d'Italia	Fabricación de helados para terceros	Mayoritaria	LBO
Botter	Embotellador de vino italiano para la exportación	Minoritaria	LBO
Abaco	Agrotech	Mayoritaria	LBO
Lurisia	Aguas minerales premium	Mayoritaria	LBO
La Piadineria	Restauración organizada	Mayoritaria	LBO

## Recursos

- **Capital gestionado (asesorado) a 30.09.2023 (M€):** 548
- **Capital disponible para invertir a 30.09.2023 (M€):** 200

Nombre del fondo	Capital comprometido (M€)	Orientación inversora del fondo
Taste of Italy 1	218	Inversión en compañías Italianas con ingresos entre €20 y 200m activas en la cadena de valor del sector de alimentación y bebidas
Taste of Italy 2	330	Inversión en compañías ibéricas e italianas con ingresos entre €20 y 200m activas en la cadena de valor del sector de alimentación y bebidas
Idea Efficienza Energetica E Sviluppo Sostenibile	100	Fondo dedicado a inversiones minoritarias en empresas de eficiencia energética, principalmente en Italia
Sviluppo Sostenibile II	91	Fondo generalista, enfocado a la creación de valor social y financiero, evolución del primer programa de inversiones en desarrollo sostenible con foco principal en Italia
Idea Agro	110	Fondo enfocado en el sector agrícola italiano
Idea Corporate Credit Recovery I	265	Primer fondo italiano para financiaciones tipo DIP (debtor in possession)
Idea Corporate Credit Recovery II	520	Fondo tipo DIP en Italia
Idea Corporate Credit Recovery III - Comparto Shipping	172	Tercer fondo, enfocado en el sector de shipping

# DEMETER INVESTMENT MANAGERS

C/ Ferraz 2 - 2º IZQ • 28008 • Madrid • T +34 910 800 651 •

entrepreneur@demeter-im.com • www.demeter-im.com

7-9 rue de la Boétie • 75008 • Paris • T +33 1 43 12 53 33

Kaiserswertherstrasse 135 • 40474 • Düsseldorf •

T +49 211 54 05 16 140

Campus USIN - 41 Boulevard Marcel Sembat • 69200 • Lyon

Now Coworking, Quai des Chartrons, Hangar n°15 • 33000 • Burdeos

## Datos generales de la entidad

**Año de inicio de actividad:** 2005 / **Tipo de empresa:** Entidad internacional privada. Sociedad gestora de fondos cerrados / **Plantilla:** 40

### Directores/socios

- **Lionel Cormier** / Managing Partner / lionel.cormier@demeter-im.com
- **Olivier Usureau** / Partner Spain / olivier.usureau@demeter-im.com

## Evolución y filosofía de la empresa

Demeter Investment Managers es una de las firmas pioneras y especializadas a nivel europeo de la inversión en los sectores ligados a la sostenibilidad. Se caracteriza por su conocimiento industrial, apoyando a los equipos directivos aportando valor a través de su experiencia y sus contactos en la industria y red de expertos sectoriales.

El equipo está formado por 40 personas entre sus oficinas de París, Grenoble, Lyon, Burdeos, Düsseldorf, Montreal y Madrid. La firma tiene 3 estrategias de inversión: Venture Capital, Private Equity e Infraestructuras y sus sectores de inversión predilectos son: energías renovables, movilidad sostenible, eficiencia energética, economía circular y agricultura sostenible.

Demeter ha realizado más de 230 operaciones de inversión desde su inceptión principalmente en Francia, España y Alemania.

## Características de la inversión

- **Inversión mínima por proyecto (M€):** 1
- **Inversión máxima por proyecto (M€):** 40
- **Tipo de financiación:** Participaciones tanto mayoritarias como minoritarias en capital, así como préstamos participativos
- **Fase de inversión preferente:** Start-up, Private Equity, Infraestructura
- **Preferencias geográficas:** España, Francia y Alemania
- **Preferencias sectoriales:** Agricultura/Ganadería/Pesca, Energía, Infraestructuras, Transporte/Movilidad
- **Capital invertido en 2022 (M€):** 100
- **Nº de inversiones en 2022:** 23
- **Capital invertido 30/09/2023 (M€):** 85
- **Nº de inversiones 30/09/2023:** 25
- **Nº de empresas en cartera a 30/09/2023:** 105

## Inversiones realizadas en 2023

Empresa	Actividad	Participación	% Participación	Importe (M€)	Tipo de operación
Construcia	Construcción circular	Minoritaria	37.5	12	Expansión / Growth

## Compañías participadas

Empresa	Actividad	Participación	% Participación	Importe (M€)	Tipo de operación
Construcia	Construcción circular	Minoritaria	37.5	12	Expansión / Growth
Aldes	Tratamiento del aire	Minoritaria	10	12	LBO
Altyn	Eficiencia energética	Minoritaria	14	9	Expansión / Growth
Coursier.fr	Movilidad sostenible	Minoritaria	26	5	Expansión / Growth
IES	Movilidad sostenible	Minoritaria	20	12	Expansión / Growth
Cuculus	Eficiencia energética	Minoritaria	25	7	Expansión / Growth
Walberg Urban Electric	Movilidad sostenible	Minoritaria	30	6	Expansión / Growth
Mylight 150	Energías Renovables	Minoritaria	26	9	Expansión / Growth

## Recursos

- **Capital gestionado (asesorado) a 30.09.2023 (M€):** 1300
- **Capital disponible para invertir a 30.09.2023 (M€):** 610

Nombre del fondo	Capital comprometido (M€)	Orientación inversora del fondo
Demeter Fund III	45	Seed
Demeter Fund IV	60	Infra
FMET	200	Infra
Emertec 5	50	Venture
FEM	22	Growth
Demeter VI	45	Seed
Agrinnovation	59	Seed
Paris Fonds Vert	160	Growth
Vitirev	70	Venture
FAIM	67	Venture
Circular Innovation Fund	125	Scale-Ups
Climate Infrastructure Fund	150	Infra

# DIANA CAPITAL

## Datos generales de la entidad

**Año de inicio de actividad:** 2000 / **Tipo de empresa:** Entidad Privada. Sociedad gestora de fondos de capital riesgo cerrados / **Plantilla:** 8

### Directores/socios

- **Francisco Gómez-Zubeldía** / Consejero Delegado / gomez-zubeldia@dianacapital.com
- **Javier Fernández Las Heras** / Socio / jffdezlasheras@dianacapital.com
- **Elena Pajarín** / Socia / epajarin@dianacapital.com
- **Alejandro Mejías** / Socio / amejias@dianacapital.com

### Asociados/analistas

- **Alfonso Narváez** / Asociado / anarvaez@dianacapital.com
- **Cristina Jiménez** / Directora Financiera / cjimenez@dianacapital.com

## Evolución y filosofía de la empresa

Diana Capital tiene como objetivo de inversión compañías con un gran potencial de crecimiento y que cuenten con un proyecto de expansión nacional y/o internacional, en el que Diana Capital pueda aportar tanto su asesoramiento estratégico y financiero como su red de contactos. Diana Capital combina la iniciativa empresarial de los equipos directivos de las compañías en las que invierte con la experiencia y talento de sus propios profesionales, jugando un papel muy activo en el diseño e implementación de la estrategia global de sus participadas con la finalidad de incrementar su valor para sus accionistas y directivos. El compromiso total de Diana Capital y de sus profesionales con la gestión del fondo y sus inversiones, hace que se alineen los intereses de todas las partes involucradas: tanto los de Diana Capital y sus profesionales como los de las compañías participadas, sus accionistas y sus equipos directivos.

## Características de la inversión

- **Inversión mínima por proyecto (M€):** 10
- **Inversión máxima por proyecto (M€):** 25
- **Tipo de financiación:** Capital
- **Fase de inversión preferente:** Expansión y, en menor medida, Sustitución
- **Preferencias geográficas:** España
- **Preferencias sectoriales:** Agricultura/Ganadería/Pesca, Alimentación y bebidas, Automoción industrial/Robótica,

Comunicaciones, Construcción, Electrónica, Energía, Hostelería/Ocio, Infraestructuras, Otros, Productos de Consumo, Productos Industriales, Química/Plásticos/Materiales, Recursos Naturales, Sanidad/Actividades sanitarias, Servicios de consumo, Servicios Industriales, TIC, Transporte/Movilidad

- **Nº de inversiones 30/09/2023:** 1

## Compañías participadas

Empresa	Actividad	Importe (M€)	Tipo de operación
Lappí Etiquetas	Fabricación de etiquetas	24.5	Expansión / Growth
Estanda	Fab. Discos freno para trenes de alta velocidad	14.4	Expansión / Growth
bq	Fab. Dispositivos móviles	10	Expansión / Growth
Gocco	Moda infantil	17	Expansión / Growth

## Desinversiones relizadas en 2023

Empresa	Actividad	Importe (M€)	Tipo de operación
Gransolar	Proyectos solares fotovoltaicos	15.4	Expansión / Growth
Veralia	Producción audiovisual	9.6	Expansión / Growth

## Recursos

Nombre del fondo	Capital comprometido (M€)
Diana Capital I, FCR	70
Diana Capital II, FCR	100
Diana Capital III, FCR	150



# EASO VENTURES

## Datos generales de la entidad

**Año de inicio de actividad:** 2018 / **Tipo de empresa:** Fondos no corporativos / **Plantilla:** 5

### Directores/socios

- **Pedro Muñoz-Baroja** / Managing Partner / pedro@easoventures.com
- **Jose Poza** / General Partner / jose.poza.sanz@gmail.com
- **Juan Mari Ochoa** / General Partner / juanmari8a@gmail.com
- **Josean Barrena** / General Partner

### Asociados/analistas

- **Teresa Gómez** / Senior Associate / teresa@easoventures.com
- **Jon Blázquez** / Venture Partner / jon@easoventures.com
- **Gorka Ugalde** / Senior Associate / gorka@easoventures.com
- **Eva Ramírez** / Office Manager / eva@easoventures.com

## Evolución y filosofía de la empresa

Easo Ventures es una Sociedad de Capital Riesgo Vasca y Privada que nace con el fin de acompañar a Personas y Empresas que tengan un claro proyecto de crecimiento, aportando inversión, asesoramiento y experiencia.

-Inversión: Ofrecemos un programa de inversión acorde al tipo de proyecto en desarrollo con clara estrategia de crecimiento

-Asesoramiento: Aportamos la experiencia y el conocimiento de un gran equipo de mentores que colaboran con Easo Ventures

-Experiencia: Contamos con la experiencia de proyectos en los que hemos participado potenciando su desarrollo y crecimiento

## Características de la inversión

- **Inversión mínima por proyecto (M€):** 0.05
- **Inversión máxima por proyecto (M€):** 1
- **Tipo de financiación:** Inversión directa en equity / Inversión vía préstamo participativo convertible
- **Fase de inversión preferente:** Venture Capital, Early Stage (Growth Venture, Seed y Start up) y Later Stage
- **Preferencias geográficas:** España
- **Preferencias sectoriales:** Automoción industrial/Robótica, Electrónica, Energía, Productos Industriales, Servicios Industriales, Transporte/Movilidad
- **Capital invertido en 2022 (M€):** 5.9
- **Nº de inversiones en 2022:** 15
- **Capital invertido 30/09/2023 (M€):** 2.7
- **Nº de inversiones 30/09/2023:** 5
- **Nº de empresas en cartera a 30/09/2023:** 62
- **Valor de la cartera a 30/09/2023 (M€):** 24.6

## Inversiones realizadas en 2023

Empresa	Actividad	Participación	Tipo de operación
<b>Artic Sea, S.L.</b>	Digitalización cadena suministro	Minoritaria	Start-up
<b>Cloudtainer, S.L.</b>	Dispositivo de seguridad y monitorización de contenedores	Minoritaria	Semilla
<b>Tipsipos Technology, S.L.</b>	Software hostelería	Minoritaria	Start-up
<b>Digital Collective Tokens, S.L.</b>	Supercomunidades web3 en la blockchain	Minoritaria	Early stage
<b>Smartsapes Studio, S.L.</b>	AI generativa para el diseño de edificios	Minoritaria	Start-up

## Recursos

- **Capital gestionado (asesorado) a 30.09.2023 (M€):** 34,9
- **Capital disponible para invertir a 30.09.2023 (M€):** 9,1

Nombre del fondo	Capital comprometido (M€)
<b>Easo Ventures, SCR</b>	18,4
<b>Easo Ventures II, SCR</b>	16,5

# EDP VENTURES ESPAÑA

## Datos generales de la entidad

Año de inicio de actividad: 2008 / Tipo de empresa: Entidad nacional privada / Principales inversores: EDP / Plantilla: 17

### Directores/socios

- Ana Paula Marques / Chairperson
- Luis Manuel / Partner & Managing Director
- Yolanda Fernandez Montes / Partner
- Frederico Goncalves / Partner
- Carlos Andrade / Partner
- Luis Manuel Santos / Ecosystem liaison / lsantos@edp.com
- Mariana Costa / Principal
- Rosario Cannata / Principal
- Vitor Mascarenhas / Principal

- André Botelho / Principal
- Ciro Cuenca / Principal / ciroalberto.cuencaruz@edp.com

### Asociados/analistas

- Luís Fábrica / Associate
- João Marquez Filipe / Associate
- Arthur Kishi / Associate
- Julia Uehara / Analyst
- Beatriz Sá / Analyst
- Guilherme Shirazawa / Analyst

## Evolución y filosofía de la empresa

EDP Ventures es el vehículo de Venture Capital del grupo EDP, creado desde 2008. Invierte en startups en etapas desde Pre-Series A hasta Series B que estén trabajando en el sector de la energía. Desde el grupo EDP se apoya y estimula el proceso de Open Innovation en el sector energético, retando continuamente a nuestras unidades de negocio a buscar soluciones innovadoras. EDP Ventures invierte en tecnologías y nuevos modelos de negocio relacionados con:

- Generación Renovable
- Redes del futuro
- Recursos energéticos distribuidos
- Hidrógeno verde
- Flexibilidad y Almacenamiento de Energía
- Movilidad del Futuro
- Descarbonización

## Características de la inversión

- Inversión mínima por proyecto (M€): 1
- Inversión máxima por proyecto (M€): 10
- Tipo de financiación: Participaciones minoritarias en capital, convertible loans y SAFE
- Fase de inversión preferente: Pre Series A y Series B
- Preferencias geográficas: Nivel mundial
- Preferencias sectoriales: Energía, Otros
- Capital invertido en 2022 (M€): 14.1
- Nº de inversiones en 2022: 16
- Capital invertido 30/09/2023 (M€): 13.2
- Nº de inversiones 30/09/2023: 9
- Nº de empresas en cartera a 30/09/2023: 77

## Inversiones realizadas en 2023

Empresa	Actividad
Terabase	Automatización del proceso de instalación de plantas fotovoltaicas
Mixergy	Caldera de calor inteligente

## Compañías participadas

Empresa	Actividad
Energymorx	Análítica de datos con foco en transición energética
Net2Grid	Gestión en tiempo real de datos de consumo energético
dotGIS	Análítica de datos geoespaciales
Feedzai	Solución IA para prevención de fraude en pagos
Defined AI	Training de algoritmos de Inteligencia Artificial y Machine Learning
Aperio	Soluciones de ciberseguridad para infraestructuras críticas
LOQR	Plataforma de gestión de identidades unificada
Yotta Energy	Solución de almacenamiento solar distribuido
Vyntelligence	Informes de vídeo inteligentes para equipos de campo
Probely	Ciberseguridad, scanner web de vulnerabilidad
YData	Plataforma de datos sintéticos
Colab	Gestión colaborativa ciudadana
Clarke Energía	Gestión digital de la energía
Plexigrind	SaaS interacción redes y agregadores sistema eléctrico
Green LI-ion	Tecnología limpia que rejuvenece las baterías de iones de litio
Spollite	Monitoreo con tecnol. de teledetección e img de observ. de la Tierra
Effzency	Plat basada en la nube para acelerar las ventas de serv. de energía
APIanet	SW para gestionar y reportar toda la act en torno a la sost. y RSC
PV Complete	Software de diseño solar
Vertequip	Equipos de acceso en altura
Jungle.ai	IA para el rendimiento predictivo de la maquinaria
Voltbras	SW para gestión de estaciones de carga para vehic. eléctricos
Yotta	Sist de almcnto descentralizados a nivel de panel
Hypelabs	P2P mesh networks con dispositivos cercanos
Chemitek	Soluciones químicas para actividades de limpieza y mantenimiento industrial.
Delfos	Gobierno operativo eficiente para optimizar el rendimiento de los activos.
DomRock	Eficiencia operativa a través de la captura del dato..
Fractal	Tecnología predictiva para optimizar la generación hidroeléctrica.
Glartek	Plataforma de mantenimiento y monitorización de activos industriales.
Relectrify	Gestión de batería de Li-Ion
Sepio	Sistema de ciberseguridad para protegerse de ataques basados en hardware.
SolShare	Plataforma de comercio de electricidad para aldeas fuera de la red.
Arquiled	Sistemas inteligentes de iluminación
77sol	Marketplace para instalación b2c de paneles solares
HSL	Tecnología aplicada al transporte de H2

## Desinversiones realizadas en 2023

Empresa	Actividad
Principle Power Inc	Plataforma eólica flotante
Zypho	Intercambiador de calor de agua de drenaje de ducha

## Recursos

- Capital gestionado (asesorado) a 30.09.2023 (M€): 64,1
- Capital disponible para invertir a 30.09.2023 (M€): 100

Nombre del fondo	Capital comprometido (M€)	Orientación inversora del fondo
EDP Ventures Global	100	Startups Pre Series A y Series B en el sector energético

# EIT INNOENERGY

## Datos generales de la entidad

**Año de inicio de actividad:** 2011 / **Tipo de empresa:** Inversor early stage en el campo de la energía sostenible. / **Principales inversores:** CAP GEMINI, EDF, ENGIE, ESADE, ING, NATURGY, RENAULT, SANTANDER, SCHNEIDER, SIEMENS, SOCIETE GENERALE, TOTAL ENERGIES, UPC, VOLKSWAGEN. / **Plantilla:** 20

### Directores/socios

- **Diego Pavía** / CEO InnoEnergy / diego@innoenergy.com
- **Mikel Lasa** / CEO InnoEnergy Iberia / mikel.lasa@innoenergy.com
- **Pedro Riera Sardá** / Investment Director / pedro.riera-sarda@innoenergy.com
- **Javier Sanz** / Thematic Leader Renewables / javier.sanz@innoenergy.com
- **Ignacio Huici** / Business Development Officer / ignacio.huici@innoenergy.com

## Evolución y filosofía de la empresa

InnoEnergy es el principal inversor en energía sostenible en Europa, con el apoyo del Instituto Europeo de Innovación y Tecnología (EIT). Apoya e invierte en innovación en principalmente en las fases pre-semilla y semilla. Con su red de socios, construyen conexiones en toda Europa, reuniendo startups e industria, graduados y empleadores, investigadores y empresarios, empresas y mercados.

## Características de la inversión

- **Inversión mínima por proyecto (M€):** 0.1
- **Inversión máxima por proyecto (M€):** 3
- **Tipo de financiación:** Equity
- **Fase de inversión preferente:** Pre-semilla, Semilla, Start-up, Early stage
- **Preferencias geográficas:** Península Ibérica
- **Preferencias sectoriales:** Agricultura/Ganadería/Pesca, Automoción industrial/Robótica, Energía, Otros, Productos Industriales, Química/Plásticos/Materiales, Recursos Naturales, Transporte/Movilidad, IA, Digital
- **Capital invertido en 2022 (M€):** 15
- **Nº de inversiones en 2022:** 12
- **Capital invertido 30/09/2023 (M€):** 15
- **Nº de inversiones 30/09/2023:** 8
- **Nº de empresas en cartera a 30/09/2023:** 45

## Inversiones realizadas en 2023

Empresa	Actividad	Tipo de operación
NAVLANDIS	Contenedores plegables para optimizar el transporte marítimo de mercancías.	Start-up
SOLAQUA	Solución integral de riego para la agricultura.	Start-up
FERTIGHY	Producción de fertilizantes sin emisiones de CO2, a partir de hidrógeno verde.	Start-up

## Compañías participadas

Empresa	Actividad	Tipo de operación
BEEPLANET	Reciclaje y re-fabricación de baterías de automóviles.	Start-up
CANDAM	Dispositivo inteligente para caracterizar vidrio y envases ligeros.	Start-up
INGELIA	Tecnología para transformar residuos orgánicos en bioproductos.	Start-up
X1WIND	Sistemas de generación de energías renovables eólicas flotantes.	Start-up
SMART MONKEY	Soluciones de IA y big data para la optimización de rutas.	Start-up
VIRA GAS	Soluciones para la detección de emisiones fugitivas de gas e hidrocarburos.	Start-up
EZZING	Solución todo en uno que simplifica el desarrollo de plantas PV.	Start-up
SMALLE	Producción de electricidad con el movimiento de las olas.	Start-up
AEINNOVA	Sensores sin cable alimentados mediante el aprovechamiento de calor residual.	Start-up
SADAKO	Solución robótica basada en IA aplicada a la gestión de residuos.	Start-up
BEEDATA	Servicios de inteligencia de negocio para empresas comercializadoras de energía.	Start-up
FLEXIDAO	Certificados de origen de la energía utilizando blockchain.	Start-up
ORCHESTRA	Tecnología para la separación de CO2 económicamente competitiva.	Start-up
ENERGIOT	Dispositivos autoalimentados para el sector IoT www.energiot.com	Start-up
NABRAWIND	Soluciones tecnológicas avanzadas para el sector eólico.	Start-up
ZELEROS	Solución de Hyperloop	Start-up
SCOOBIC	Vehículos eléctricos de última milla	Start-up
BAMBOO	Solución para la monetización de la flexibilidad en el sistema eléctrico.	Start-up
SOOF	Marketpalce de instaladores solares	Start-up
SILBAT	Almacenamiento energético estacionario para la red.	Start-up
PHYNIIX	Promotor de proyectos de hidrógeno verde.	Start-up

## Desinversiones relizadas en 2023

Empresa	Actividad	Tipo de operación
ABORA	Diseño y fabricación de paneles solares híbridos de alta eficiencia.	Start-up

## Recursos

- **Capital gestionado (asesorado) a 30.09.2023 (M€):** 140
- **Capital disponible para invertir a 30.09.2023 (M€):** 10 al año (rolling fund)

# ELAND PRIVATE EQUITY

## Datos generales de la entidad

**Año de inicio de actividad:** 2006 / **Tipo de empresa:** Entidad nacional privada. Sociedad gestora de fondos cerrados. / **Plantilla:** 8

### Directores/socios

- **Adolfo Carvajal Isla** / Presidente / acarvajal@elandpe.es
- **Miguel Domenech Ibáñez-Martín** / Vicepresidente / medomenech@elandpe.es
- **Victor Domenech Ibáñez-Martín** / Consejero / vdomenech@elandpe.es
- **Armando Cuesta Díaz** / Consejero / acuesta@korianls.com
- **Alberto Peon Gonzalez** / Director Financiero / apeon@elandpe.es
- **Patricia Jimenez Ortega** / Directora Administración / pjimenez@elandpe.es
- **Manuela Peco García** / Administrativa / manupeco@elandpe.es

## Evolución y filosofía de la empresa

Sociedad Gestora dedicada principalmente a la administración y gestión de entidades de Capital Riesgo. Adicionalmente realiza tareas de asesoramiento de las empresas con las que mantiene vinculación como consecuencia del ejercicio de su actividad principal.

## Características de la inversión

- **Inversión mínima por proyecto (M€):** 1
- **Inversión máxima por proyecto (M€):** 15
- **Tipo de financiación:** Participaciones mayoritarias en capital y préstamos participativos
- **Fase de inversión preferente:** Semilla y Arranque
- **Preferencias geográficas:** España
- **Preferencias sectoriales:** Biotecnología y Ciencias de la vida, Energía, Servicios Financieros/Fintech
- **Capital invertido en 2022 (M€):** 7.3
- **Nº de inversiones en 2022:** 8
- **Capital invertido 30/09/2023 (M€):** 15
- **Nº de inversiones 30/09/2023:** 8
- **Nº de empresas en cartera a 30/09/2023:** 11
- **Valor de la cartera a 30/09/2023 (M€):** 15

## Compañías participadas

Empresa	Actividad	% Participación
ELLIANTUS ASSET MANAGEMENT S.L.	ESTUDIOS E INFORMES ECONÓMICOS	100
GRUPO RENTA VITALICIA	INMOBILIARIO	84
CAMPOS SOLARES HELIOSTATOS S.L.	PRODUCCION DE ENERGIA	97
TULOTERO	PROGRAMACIÓN Y ANÁLISIS INFORMÁTICO	1.28
INMO RETIRO	INMOBILIARIO	7.3
AQUISGRAN FINANCE	FINANCIACIÓN	49
FAMILY BISCUITS	ALIMENTACIÓN	40
KORION LIFE SCIENCES FCR	CIENCIAS DE LA VIDA	75
ISEMAREN S.L.	INGENIERIA	65
NANOBOTS	CIENCIAS DE LA VIDA	

## Recursos

- **Capital gestionado (asesorado) a 30.09.2023 (M€):** 12000000
- **Capital disponible para invertir a 30.09.2023 (M€):** 165000

Nombre del fondo	Capital comprometido (M€)	Orientación inversora del fondo
Eland Energías Renovables FCR	6	Energías renovables
Eland Energías Renovables II FCR	12,2	Energías renovables
Eland Energías Renovables III FCR	14,27	Energías renovables
BALDER VENTURES SCR S.A.	1,8	
CARENA VENTURES SCR S.A.	1,3	
MIZEN VENTURES SCR S.A.	1,3	
KORION LIFE SCIENCE FCR	1,650	Biotecnología y ciencias de la vida

# ELEWIT

## Datos generales de la entidad

**Año de inicio de actividad:** 2019 / **Tipo de empresa:** Privada / **Principales inversores:** Redeia / **Plantilla:** 17

### Directores/socios

- **Silvia Bruno** / Chief Technical Officer (CTO)
- **Pablo Muñoz** / Head of Innovation LAB
- **Elena Benávides** / Head of Corporate Venturing & Innovation Ecosystems

### Asociados/analistas

- **Diana Ortega** / Innovation Strategic Alliance Manager / diana.ortega@elewit.ventures
- **Alfonso Carranza** / Investment Manager
- **Fernando Blaya** / Portfolio Manager
- **Blanca Sastre** / Investment Associate

## Evolución y filosofía de la empresa

**Elewit** es la plataforma tecnológica de Redeia.

Nacemos en 2019 con el propósito de ofrecer soluciones a los nuevos desafíos de los sectores de la electricidad y las telecomunicaciones. Con una meta: impulsar la transición energética y la conectividad para crear un futuro sostenible. Para ello, Elewit focaliza su actividad en torno a nueve retos clave para acelerar el cambio y nueve tecnologías clave para hacerlo posible.

## Características de la inversión

- **Inversión mínima por proyecto (M€):** 0.5
- **Inversión máxima por proyecto (M€):** 3
- **Fase de inversión preferente:** Fases seed y series A
- **Preferencias geográficas:** España, Península Ibérica, Latinoamérica, Europa, EEUU, Israel
- **Preferencias sectoriales:** Automoción industrial/Robótica, Energía, Recursos Naturales, TIC, Transporte/Movilidad

## Inversiones realizadas en 2023

Empresa	Actividad
Adara Ventures III	Fondo tecnológico global
Cardumen Capital	Fondo tecnológico Israel
Adara Energy	Fondo transición ecológica

## Compañías participadas

Empresa	Actividad
Zeleros	Hyperloop
CounterCraft	Ciberseguridad
Nearby	Edge Computing
Hesstec	Almacenamiento energético
Aerolaser System	Tecnología LIDAR
OKTO Grid	Sensores IoT

# EMPRESA NACIONAL DE INNOVACIÓN (ENISA)

## Datos generales de la entidad

**Año de inicio de actividad:** 1982 / **Tipo de empresa:** Sociedad Mercantil Estatal de capital público / **Plantilla:** 55

### Directores/socios

- **José Bayón López** / Consejero delegado /  
direccion@enisa.es
- **María Teresa Jareño Macías** / Secretaria general /  
mtjareno@enisa.es
- **Lizet Rocío Martínez Prado** / Directora Económico  
Financiera / lrmartinez@enisa.es
- **Jordi García Brustenga** / Director de Fomento del  
Ecosistema emprendedor / jgarcia@enisa.es
- **Juan Manuel Garrido Moreno** / Director de Operaciones /  
jmgarrido@enisa.es

## Evolución y filosofía de la empresa

ENISA es una empresa de capital público, creada en 1982 y adscrita al Ministerio de Industria, Comercio y Turismo, a través de la Dirección General de Industria y de la Pequeña y Mediana Empresa (DGIPYME). Su misión es fomentar la creación, crecimiento y consolidación de la pequeña y mediana empresa española, participando activamente en la financiación de proyectos viables e innovadores mediante préstamos participativos, así como en la dinamización del mercado de capital riesgo.

## Características de la inversión

- **Inversión mínima por proyecto (M€):** 0.025
- **Inversión máxima por proyecto (M€):** 1.5
- **Tipo de financiación:** Préstamos participativos
- **Fase de inversión preferente:** Early Stage (semilla, start-up y other early stages) y Late Stage
- **Preferencias geográficas:** España
- **Preferencias sectoriales:** Todos excepto inmobiliario y financiero
- **Capital invertido en 2022 (M€):** 83.2
- **Nº de inversiones en 2022:** 499
- **Capital invertido 30/09/2023 (M€):** 65.1
- **Nº de inversiones 30/09/2023:** 369
- **Nº de empresas en cartera a 30/09/2023:** 2721
- **Valor de la cartera a 30/09/2023 (M€):** 313.6

## Inversiones realizadas en 2023

Empresa	Actividad	Importe (M€)
INNOVATIVE CSR TECHNOLOGIES AND CONSULTING, SL	Plataforma SaaS para la gestión de organizaciones	0.492
SAMOVING, SL	Plataforma tecnológica de intermediación de materiales reciclables	0.465
JOBTTITUDE, SL	Sistemas de gestión de promociones para empresas retail en formato SaaS	0.35
GAT BIOSCIENCES, SLU	Plataforma biotecnológica que permite producir proteínas complejas en microalgas	0.3
LUCA LEARNING SYSTEMS, SLU	Plataforma digital SaaS (Software as a Service) educativa	0.3
CODECONTRACT, SL	Plataforma biotecnológica que permite producir proteínas complejas en microalgas	0.3

## Recursos

- **Capital gestionado (asesorado) a 30.09.2023 (M€):**  
ENISA es una empresa solo de préstamos participativos, por lo que no interviene en la gestión de los mismos.
- **Capital disponible para invertir a 30.09.2023 (M€):** Es de 198,5 millones de euros, en diversas líneas que gestiona ENISA

# ENAGÁS EMPRENDE

## Datos generales de la entidad

Año de inicio de actividad: 2016 / Tipo de empresa: Inversor corporativo / Principales inversores: Enagás S.A / Plantilla: 13

### Directores/socios

- **Sergio García García** / Innovation and Entrepreneurship/Corporate Venture Director
- **Emilio Martínez Gavira** / Entrepreneurship and Open Innovation Director

- **Carmen García Marquez** / Investment and portfolio manager
- **José Luis García Hernández** / Investment and portfolio manager
- **Alejandro Asensi Cremades** / Investment and portfolio manager
- **Enrique Olarte Briones** / Open innovation Manager
- **David Palomo Colao** / Investment and portfolio manager
- **Antonio Montón Lucea** / Innovation and New Technology Manager
- **Stephanie Marie Lacaze** / Director's personal assistant
- **Ana Aladid García** / Innovation and New Technology Manager
- **Marta Alonso Orgaz** / Investment and portfolio manager

### Asociados/analistas

- **María Ochoa Cabriles** / Head of Portfolio
- **Juan Manuel Felipe Montero** / Head of Innovation and New Technology

## Evolución y filosofía de la empresa

Vehículo de Corporate Venturing para la inversión y aceleración de Startups, proyectos y tecnologías innovadoras en el ámbito de la transición energética hacia una economía baja en carbono con especial énfasis en gases renovables (Co<sub>2</sub> e Hidrógeno), combustibles alternativos de transporte, transporte y almacenamiento de gases, eficiencia energética, digitalización, sostenibilidad, industria 4.0 y digitalización.

## Características de la inversión

- **Inversión mínima por proyecto (M€):** 1
- **Inversión máxima por proyecto (M€):** 3
- **Tipo de financiación:** Equity, préstamo participativo, venture client, compra innovadora, etc
- **Fase de inversión preferente:** Pre - seed, Seed, Early stage
- **Preferencias geográficas:** Internacional con foco en España y Europa
- **Preferencias sectoriales:** Energía, Infraestructuras, Productos Industriales, Química/Plásticos/Materiales, Servicios Industriales, IA, Ciberseguridad, Digital
- **Capital invertido en 2022 (M€):** 15.9
- **Nº de inversiones en 2022:** 7
- **Capital invertido 30/09/2023 (M€):** 11.2
- **Nº de inversiones 30/09/2023:** 7
- **Nº de empresas en cartera a 30/09/2023:** 13

## Inversiones realizadas en 2023

Empresa	Actividad	Participación	% Participación	Tipo de operación
BasqueVolt	Fabricación de baterías en estado sólido	Minoritaria	12.5	Start-up

## Compañías participadas

Empresa	Actividad	Participación	% Participación	Tipo de operación
HYGEN	Promoción de proyectos de infraestructuras innovadoras de gas natural vehicular	Minoritaria	2	Start-up
DualMetha	Promoción de proyectos de producción de biogás a través de residuos	Minoritaria	17	Start-up
SEaB	Promoción de proyectos de producción biogás mediante residuos usando digestores	Minoritaria	10	Start-up
Helioprod Premery SAS	Promoción de plantas de biogás	Minoritaria	10	Start-up
Sercomgas	Servicios de backoffice a comercializadoras de gas	Mayoritaria	84	Expansión / Growth
Solatom	Eficiencia Energética	Minoritaria	8	Follow on
Trovant	Promoción de proyectos de upgrading de biogás	Minoritaria	12	Early stage
H2Greem	Fabricación y comercialización de generadores de hidrógeno por electrólisis	Minoritaria	34	Early stage
Vira	Venta de equipos de detección de emisiones de gases	Minoritaria	40	Start-up
E4Efficiency	Venta de frío ecológico	Mayoritaria	99	Follow on
Ductor	Promoción de proyectos de producción de biogás a partir de residuos de gallinaza	Minoritaria	1	Expansión / Growth
Satlantis	Producción de cámaras ópticas para los satélites de observación	Minoritaria	8	Expansión / Growth
BasqueVolt	Fabricación de baterías en estado sólido	Minoritaria	13	Start-up

## Desinversiones realizadas en 2023

Empresa	Actividad	Participación	% Participación	Tipo de operación
Llewo	Transporte de última milla 100% sostenible a gas natural	Mayoritaria	68	Special situation
Sunrgyze	Tecnología PEC para la producción de hidrógeno renovable		50	Special situation

## Recursos

- **Capital gestionado (asesorado) a 30.09.2023 (M€):** 35,3
- **Capital disponible para invertir a 30.09.2023 (M€):** No aplica

Nombre del fondo	Capital comprometido (M€)	Orientación inversora del fondo	Fecha de cierre de fondo
Klima Energy Transition Fund	30	Transición energética fase growth / expansión	30/04/2021
Hy24	33,5	Aceleración y el desarrollo global del hidrógeno con inversores industriales y energéticos.	16/12/2021

# ENION VENTURE PARTNERS

## Datos generales de la entidad

**Año de inicio de actividad:** 2021 / **Tipo de empresa:** ENION Venture Partners es una gestora independiente de venture capital especializada en la inversión en startups tecnológicas en etapas iniciales enfocadas en la transición energética y la lucha contra el cambio climático. / **Principales inversores:** Fond-ICO Global, Institut Català de Finances, IDAE, EIT InnoEnergy, Power Electronics / **Plantilla:** 4

### Directores/socios

- **Josep-Miquel Torregrosa Cardeñes** / General Partner / jm@enionpartners.com
- **Xavier Sánchez Jimenez** / Managing Partner / xavier@enionpartners.com

### Asociados/analistas

- **Marc Fornell Trujillo** / Investment Manager / marc.fornell@enionpartners.com
- **Albert Perez i Puga** / Analista de inversiones / albert.perez@enionpartners.com

## Evolución y filosofía de la empresa

ENION Venture Partners gestiona los vehículos ENION I ENERGY FUND, FCRE y ENION I ENERGY FCRE S.A.. El único fondo de capital riesgo early stage en España especializado en transición energética y lucha contra el cambio climático y con gestión independiente.

## Características de la inversión

- **Inversión mínima por proyecto (M€):** 0.2
- **Inversión máxima por proyecto (M€):** 4
- **Tipo de financiación:** Privada e Institucional
- **Fase de inversión preferente:** Seed + y Pre-Series A
- **Preferencias geográficas:** Principalmente España con una minoría de inversiones seleccionadas fuera de España. Principalmente Europa.
- **Preferencias sectoriales:** Energía, Recursos Naturales, Transporte/Movilidad, Digital
- **Capital invertido en 2022 (M€):** 4.0
- **Nº de inversiones en 2022:** 7
- **Capital invertido 30/09/2023 (M€):** 7.2
- **Nº de inversiones 30/09/2023:** 10
- **Nº de empresas en cartera a 30/09/2023:** 9
- **Valor de la cartera a 30/09/2023 (M€):** 7.2

## Inversiones realizadas en 2023

Empresa	Actividad	Participación	Tipo de operación
CiCircular	Sensores IoT y Ec circular	Minoritaria	Early stage
eSave	SaaS atención al cliente comercilaizadoras	Minoritaria	Early stage
Tennders	Logística panEuropea	Minoritaria	Early stage
Floatech	Tecnología almacenamiento de energía	Minoritaria	Semilla

## Compañías participadas

Empresa	Actividad	Participación	Tipo de operación
Vega Chargers	Cargadores rápidos EV	Minoritaria	Early stage
Vonzu	Logística última milla	Minoritaria	Early stage
Wattwim	SaaS para ingenierías instalación fotovoltaica	Minoritaria	Early stage
Candam	Dispositivo economía circular	Minoritaria	Early stage
BeePlanet	Segunda vida baterías de EV	Minoritaria	Early stage
Soof	Lead generator instalaciones fotovoltaicas	Minoritaria	Start-up

## Desinversiones realizadas en 2023

Empresa	Actividad	Participación	Tipo de operación
Bamboo Energy	SaaS balance oferta-demanda electrica	Minoritaria	Early stage

## Recursos

- **Capital gestionado (asesorado) a 30.09.2023 (M€):** 32
- **Capital disponible para invertir a 30.09.2023 (M€):** 26

Nombre del fondo	Capital comprometido (M€)	Fecha de cierre de fondo
ENION I ENERGY FUND FCRE	21	10/12/2021
ENION I ENERGY FCRE S.A.	10	01/06/2022



# EQT PARTNERS SPAIN

## Datos generales de la entidad

**Año de inicio de actividad:** 2015 / **Tipo de empresa:** Entidad privada internacional. Asesor en España de Sociedad Gestora de fondos cerrados / **Plantilla:** 32

### Directores/socios

- **Asís Echániz** / Partner Infrastructure / asis.echaniz@eqtpartners.com
- **Carlos Santana** / Partner Private Equity / carlos.santana@eqtpartners.com
- **Carlos Molero Sánchez de la Blanca** / Managing Director EQT Exeter / carlos.molero@eqtexeter.com
- **Guillermo García-Barrero** / Managing Director / guillermo.garcia-barrero@eqtpartners.com
- **Marcos Álvarez** / Director / marcos.alvarez@eqtpartners.com
- **Maria Abad** / Vice President / maria.abad@eqtpartners.com

- **Lucia Ruiz** / Vice President / lucia.ruiz@eqtpartners.com
- **Jorge Ferre** / Vice President / jorge.ferre@eqtpartners.com
- **Román García-Serrano** / Senior Director / roman.garcia-serrano@eqtexeter.com

### Asociados/analistas

- **Sofía Burguillo** / Associate / sofia.burguillo@eqtpartners.com
- **Rafael Arranz** / Senior Associate / rafael.arranz@eqtexeter.com
- **Andoni Hueso** / Associate / andoni.hueso@eqtpartners.com
- **Patricia Ais Argüeso** / Associate / patricia.ais.argueso@eqtpartners.com

## Evolución y filosofía de la empresa

EQT invierte en compañías de calidad alrededor del mundo con la misión de ayudarlas a convertirse en empresas excelentes y sostenibles. La firma cuenta con dos segmentos de negocio principales: Capital Privado (que incluye las áreas de Ventures, Growth, Equity, Future y Public Value) y Activos reales (Infraestructuras y Real Estate). Todos ellos están guiados por un enfoque de inversión responsable y una estrategia de crecimiento industrial. La Red Industrial de EQT constituye una importante ventaja competitiva. Esta red está formada por más de 500 asesores industriales independientes que son líderes de negocio consolidados y cuentan con experiencia en diferentes sectores y regiones de todo el mundo. El resultado más tangible del modelo de negocio de EQT es que, de media anual, sus participadas han incrementado un 7% el número de empleados, un 17% las ventas y un 18% los beneficios durante el periodo de participación de las compañías. A fecha de 30 Sept 2022, cuenta con en torno a 114.000 millones de euros de capital captados entre más de 1,000 inversores profesionales de todo el mundo.

## Características de la inversión

- **Inversión mínima por proyecto (M€):** 100
- **Inversión máxima por proyecto (M€):** 2000
- **Tipo de financiación:** Equity
- **Fase de inversión preferente:** LBO y capital expansión
- **Preferencias geográficas:** Península Ibérica
- **Preferencias sectoriales:** Automoción industrial/Robótica, Biotecnología y Ciencias de la vida, Energía, Infraestructuras, Productos Industriales, Sanidad/Actividades sanitarias, Servicios Industriales, TIC, Transporte/Movilidad, Ciberseguridad, Digital
- **Nº de inversiones 30/09/2023:** 1
- **Nº de empresas en cartera a 30/09/2023:** 5

## Inversiones realizadas en 2023

Empresa	Actividad	Tipo de operación
Parques Reunidos	Parques temáticos	LBO

## Compañías participadas

Empresa	Actividad	Participación	Tipo de operación
Parques Reunidos	Parques temáticos	Mayoritaria	LBO
Solarpack	Energías Renovables	Mayoritaria	LBO
Idealista	Tecnología	Mayoritaria	LBO
Freepik	Tecnología	Mayoritaria	LBO
Solaer	Energías Renovables	Mayoritaria	LBO

## Desinversiones realizadas en 2023

Empresa	Actividad	Participación	Tipo de operación
Adamo Telecom	Proveedor de internet	Mayoritaria	LBO
Solaer	Energías Renovables	Mayoritaria	LBO

## Recursos

- **Capital gestionado (asesorado) a 30.09.2023 (M€):** 300

Nombre del fondo	Capital comprometido (M€)	Orientación inversora del fondo	Fecha de cierre de fondo
MM EUROPE	1600	Private equity	30/05/2017
Infrastructure IV	9013	Infrastructure	12/03/2019
EQT IX	15600	Private equity	22/04/2021
Infrastructure V	15700	Infrastructure	02/11/2021
EQT X	20000	Private equity	02/01/2022

## Datos generales de la entidad

**Año de inicio de actividad:** 2017 / **Tipo de empresa:** Entidad Privada. Sociedad gestora de fondos de capital riesgo cerrados / **Plantilla:** 3

### Directores/socios

- **Carlos Blanco Vazquez** / Consejero y Managing Partner / carlos@encomenda.com
- **Oriol Juncosa Carazo** / Consejero y Managing Partner / oriol@encomenda.com

### Asociados/analistas

- **Yago De Luz Fernández** / Venture Partners
- **Pau Martínez Cartañá** / Venture Partners
- **Edgar Grande Vila** / Finance & Portfolio Manager / edgar.grande@encomenda.com
- **Mario Brasesco García** / Venture Partners

## Evolución y filosofía de la empresa

Hemos estado trabajando en la industria de las startups durante más de 20 años, lanzando nuestras propias compañías, asesorando a algunas de las startups de tecnología más exitosas e invirtiendo como business angels en más de 100 proyectos. Por lo tanto, hemos decidido ir un paso más allá y lanzar Encomenda Smart Capital: un fondo donde seguimos invirtiendo en compañías digitales con más recursos y dinero, pero con la misma filosofía.

## Características de la inversión

- **Inversión mínima por proyecto (M€):** 0.1
- **Inversión máxima por proyecto (M€):** 1.8
- **Tipo de financiación:** Participaciones minoritarias y préstamos participativos
- **Fase de inversión preferente:** Start-up
- **Preferencias geográficas:** España
- **Preferencias sectoriales:** Electrónica, B2B SaaS, Sanidad/Actividades sanitarias, Servicios Financieros/Fintech, TIC, Transporte/Movilidad, IA, Ciberseguridad, Digital
- **Capital invertido en 2022 (M€):** 1.8
- **Nº de inversiones en 2022:** 40
- **Capital invertido 30/09/2023 (M€):** 19.87
- **Nº de inversiones 30/09/2023:** 5
- **Nº de empresas en cartera a 30/09/2023:** 40
- **Valor de la cartera a 30/09/2023 (M€):** 35.4

## Inversiones realizadas en 2023

Empresa	Importe (M€)	Tipo de operación
Amphora	0.5	Start-up
ATR	0.015	Start-up
Erudit	0.2	Start-up
Paymefy	0.03	Start-up
HomySpace	0.01	Start-up
Mediquo	0.13	Start-up

## Desinversiones relizadas en 2023

Empresa	Importe (M€)	Tipo de operación
Declarando	0.125	Start-up

## Recursos

- **Capital gestionado (asesorado) a 30.09.2023 (M€):** 24
- **Capital disponible para invertir a 30.09.2023 (M€):** 0,6

Nombre del fondo	Capital comprometido (M€)
Fondos ESC Tech Fund 1 A, F.C.R.E., S.A.	10
Fondos ESC Tech Fund 1 B, F.C.R.E., S.A.	14

# ESPIGA EQUITY PARTNERS

## Datos generales de la entidad

**Año de inicio de actividad:** 1998 / **Tipo de empresa:** Entidad Privada nacional. Sociedad gestora de fondos de capital riesgo cerrados / **Plantilla:** 7

### Directores/socios

- **Carlos Prado** / Socio Director / cprado@espiga.com
- **Juan Carvajal** / Socio Director / jcarvajal@espiga.com
- **Pablo Bilbao** / Socio / pbilbao@espiga.com
- **Lorenzo Thams** / Director / lthams@espiga.com

### Asociados/analistas

- **Alicia Rodríguez-Lázaro** / Asociado Senior / arl@espiga.com
- **Alberto García-Obregón** / Asociado / agarciaobregon@espiga.com
- **Ignacio Estefanell** / Asociado / iestefanell@espiga.com

## Evolución y filosofía de la empresa

Adquisición, en asociación con equipos directivos, de participaciones mayoritarias o minoritarias significativas en compañías no cotizadas de tamaño medio (EBITDA entre €2M y €10M) con una vocación de permanencia temporal de entre 4-7 años. Espiga participa activamente en la gestión de sus compañías participadas, con representación proporcional en el órgano de administración.

## Características de la inversión

- **Inversión mínima por proyecto (M€):** 8
- **Inversión máxima por proyecto (M€):** 25
- **Tipo de financiación:** Participaciones mayoritarias en capital
- **Fase de inversión preferente:** Buyout, expansión, sustitución
- **Preferencias geográficas:** España
- **Preferencias sectoriales:** Todos los sectores, excepto el inmobiliario, el financiero y aquellos contrarios a los principios de inversión responsable de los UN-PRI
- **Nº de empresas en cartera a 30/09/2023:** 6

## Compañías participadas

Empresa	Actividad	Participación	Tipo de operación
Silam	Desarrollo y fabricación de mezclas técnicas y piezas de silicona	Mayoritaria	MBO
Cintas Adhesivas Ubis	Producción de cintas adhesivas	Minoritaria	MBO
Enjoy Wellness	Gestión y promoción de centros deportivos	Mayoritaria	MBO
Tubing Food	Fabricación de equipamiento para la dispensa de bebidas	Mayoritaria	MBO
Plastigaur	Fabricación de film plástico destinado al envasado de agrupación y paletización	Mayoritaria	MBO
Abrasivos Manhattan	Fabricación de muelas abrasivas para rectificado de piezas metálicas	Mayoritaria	MBO

## Desinversiones relizadas en 2023

Empresa	Actividad	Participación	Tipo de operación
Detalab	Fabricación de productos consumibles, de diagnóstico y equip. para laboratorio	Minoritaria	MBO
Unica	Desarrollo y fabricación de mezclas técnicas de caucho	Mayoritaria	MBO
Lekue	Diseño y fabricación de útiles de cocina	Mayoritaria	MBO

## Recursos

- **Capital gestionado (asesorado) a 30.09.2023 (M€):** 305

Nombre del fondo	Capital comprometido (M€)
Espiga Equity Fund, FCR	140
Espiga Equity Fund II, FCR	165

## Datos generales de la entidad

**Año de inicio de actividad:** 2001 / **Tipo de empresa:** Listed company / **Principales inversores:** Maxime de Bentzmann, Antonin de Margerie, Eric Sondag (Head of mid-large buyout) Olivier Millet (head of small-mid buyout) François Lacoste & Eric Gallerne (Head of Private Debt) Matthieu Baret (Head of VC) Hala Fadel (Head of Growth) Christophe Simon (Head of Secondaries) Jill Granoff (Head of Brands) Renaud Haberkorn (Head of Real Assets) / **Plantilla:** 1

### Directores/socios

- **Trezza Julien** / Director - EMEA - Investment Partners / jtrezza@eurazeo.com
- **Arnaud Maisonneuve** / Managing Director (Private Debt) / amaisonneuve@eurazeo.com
- **Amandine Ayrem** / Managing Director (Mid-large buyout) / aayrem@eurazeo.com

## Evolución y filosofía de la empresa

With €32 billion in assets under management, including €23.5 billion from limited partners and more than 500 portfolio companies invested or funded, Eurazeo is one of Europe's leading private equity companies. The Group is listed on Euronext Paris and supported by prominent shareholders, including the David-Weill family, the Decaux family and the Richardson family. We have a longstanding presence in France and the rest of Europe and we have global aspirations, having expanded into North America and Asia over the past ten years. We specialize in three asset classes in which we have developed substantial expertise, helping finance businesses right across the investment spectrum. We invest for both ourselves and institutional clients. We apply our expertise across all expanding sectors, including tech, healthcare and financial services. As a committed investor, we can help companies achieve virtuous and responsible growth.

## Características de la inversión

- **Inversión mínima por proyecto (M€):** 5
- **Inversión máxima por proyecto (M€):** 120
- **Tipo de financiación:** Equity / Debt
- **Fase de inversión preferente:** all
- **Preferencias geográficas:** Europe / US
- **Preferencias sectoriales:** Biotecnología y Ciencias de la vida, Electrónica, Energía, Hostelería/Ocio, Infraestructuras, Productos de Consumo, Recursos Naturales, Sanidad/Actividades sanitarias, Servicios de consumo, Servicios Financieros/Fintech, Servicios Industriales, Digital
- **Capital invertido en 2022 (M€):** 25
- **Nº de inversiones en 2022:** 170
- **Capital invertido 30/09/2023 (M€):** 4
- **Nº de inversiones 30/09/2023:** 200
- **Nº de empresas en cartera a 30/09/2023:** 530
- **Valor de la cartera a 30/09/2023 (M€):** 84

## Recursos

- **Capital gestionado (asesorado) a 30.09.2023 (M€):** €35.2bn
- **Capital disponible para invertir a 30.09.2023 (M€):** €4.9bn

### Nombre del fondo

Eurazeo Private Debt VII

Eurazeo Digital Fund IV

Eurazeo Transition Infrastructure Fund

Eurazeo Capital V

Eurazeo Secondary Fund V

# EVERWOOD CAPITAL

## Datos generales de la entidad

Año de inicio de actividad: 2015 / Tipo de empresa: Entidad privada nacional. Sociedad Gestora de Entidades de Inversión Colectiva Cerradas (S.G.E.I.C.) / Plantilla: 21

### Directores/socios

- José Antonio Urquiza Echeverría / Socio Fundador / jau@everwoodcapital.com
- Alfredo Fernández Agras / Socio Fundador / afa@everwoodcapital.com
- Juan José Andrés Alvez / Socio Operativo / jjaa@everwoodcapital.com
- Francisco José Diego Solís / Socio Operativo / fds@everwoodcapital.com
- Eduardo Soria / Socio Operativo / esg@everwoodcapital.com
- Antonio Carrion / Socio Operativo / acl@everwoodcapital.com
- Juan Lopez / Socio Operativo / jlg@everwoodcapital.com
- Hugo Alvarez López / Director Técnico / hal@everwoodcapital.com
- Izaskun Artucha Corta / Directora de Inversión / iac@everwoodcapital.com
- Javier D'Aguiar Escudero / CFO / jde@everwoodcapital.com
- Pablo Barahona Esteban / Director de inversión / pbe@everwoodcapital.com

- Beatriz Píriz Gómez / Directora legal / bpg@everwoodcapital.com
- Matías Gallego / Director Técnico Operativo / mgl@everwoodcapital.com

### Asociados/analistas

- Javier Andueza Bailo / Vice-President / jab@everwoodcapital.com
- Pablo Conejos López / Origenación / pcl@everwoodcapital.com
- Carlos Cuadrado García / Controller Financiero / ccg@everwoodcapital.com
- Gonzalo Bonilla Astigarraga / Analista / gba@everwoodcapital.com
- Santiago Muñoz Taboada / Analista Senior / smt@everwoodcapital.com
- Ignacio Sagardoy Valverde / Analista / isv@everwoodcapital.com
- Vanessa Caballero / Back Office Assistant / vch@everwoodcapital.com
- Rose Hills / Office Manager / roh@everwoodcapital.com

## Evolución y filosofía de la empresa

**Everwood Capital** es una gestora de capital riesgo independiente con posición de liderazgo en Energías Renovables y en el sector de Transporte y Logística. En la actualidad gestiona tres fondos: Everwood Solar IV y Everwood Solar V, con un capital comprometido de €300m y €500m respectivamente enfocados en inversiones en el sector de la energía renovable y Everwood Transporte y Logística, en periodo de comercialización y con un capital levantado a la fecha de más de €50m y con un objetivo de €200m. Everwood tiene en la actualidad una cartera de más de 20 compañías participadas y cuenta con un equipo de 20 profesionales con un alto grado de especialización y más de 100 años de experiencia conjunta en private equity y energía.

**Estrategia especializada y diferenciada:** desde su origen Everwood Capital ha optado por especializarse en verticales de inversión (renovables y pymes) con gran potencial de rentabilidad para sus inversores. Maximización del valor para inversores y socios - la estrategia de creación de valor de Everwood consiste en: (i) **ser pionero en la identificación de sectores con asimetrías** entre oferta y demanda que permitan adquirir el control en activos a precios significativamente por debajo de su valor intrínseco; (ii) **creatividad en la estructuración** para poder maximizar el valor capturado protegiendo el downside; (iii) crecimiento y mejora de la rentabilidad basados en la **excelencia en el desempeño operativo** y la optimización financiera; (iv) **maximización del valor de los inversores en la desinversión**.

**Equipo y track-record:** Everwood cuenta con un equipo muy senior dedicado y especializado en sus estrategias de inversión. Previa a su fundación, los socios de Everwood han liderado divisiones de inversión ejerciendo puestos de dirección en organizaciones internacionales líderes habiendo ejecutado con éxito transacciones por un valor superior a los €100bn. **En el año 2019 Everwood completó la desinversión de la totalidad de los activos de los Fondos I, II y III ofreciendo rentabilidades (TIR neta anual) del 17,8%, 18,6% y 33,1% a sus inversores.**

## Características de la inversión

- **Inversión mínima por proyecto (M€):** 2
- **Inversión máxima por proyecto (M€):** 60
- **Tipo de financiación:** Participaciones mayoritarias en Capital
- **Fase de inversión preferente:** Expansión/Desarrollo
- **Preferencias geográficas:** Península Ibérica e Italia
- **Preferencias sectoriales:** Energía y Transporte y Logística

## Inversiones realizadas en 2023

Empresa	Actividad
Partida Logistics	Logística

## Compañías participadas

Empresa	Actividad	Tipo de operación
Proyecto Tena	Energía	Expansión / Growth
Proyecto Corvera	Energía	Expansión / Growth
Proyecto Entrenucleos	Energía	Expansión / Growth
Proyecto Cabra&Olivar	Energía	Expansión / Growth
DVP	Energía	Expansión / Growth
Proyecto Sol solito Mérida	Energía	Expansión / Growth
Proyecto Sol solito Sevilla	Energía	Expansión / Growth
Proyecto Fuente Álamo y Pinilla	Energía	Expansión / Growth
Proyecto Troina	Energía	Expansión / Growth
Proyecto Lucero	Energía	Expansión / Growth

## Desinversiones realizadas en 2023

Empresa	Actividad	Tipo de operación
Proyecto Cartuja	Energía	Expansión / Growth

## Recursos

- Capital gestionado (asesorado) a 30.09.2023 (M€): 845,5
- Capital disponible para invertir a 30.09.2023 (M€): -

Nombre del fondo	Capital comprometido (M€)	Orientación inversora del fondo
Everwood Fondo IV	300	Energía
Everwood Fondo V	500	Energía
Everwood T&L	50	Transporte y Logística

# EXTREMADURA AVANTE INVERSIONES

Av/ José Fernández López, 4 • 06800 • Badajoz •  
T 924 00 29 00 • F 924 31 92 12 •  
financiacion@extremaduraavante.es •  
<http://www.extremaduraavante.es>

## Datos generales de la entidad

**Año de inicio de actividad:** 2012 / **Tipo de empresa:** Entidad semipública / **Plantilla:** 8

### Directores/socios

- **Miguel Angel Mendiano Calle** / Consejero Delegado

## Evolución y filosofía de la empresa

El apoyo financiero de Extremadura Avante está destinado a impulsar el desarrollo económico de Extremadura, acompañando financieramente a proyectos de inversión empresarial tanto en sus primeras fases como en las fases de consolidación y expansión.

Tiene entre sus objetivos la promoción de empresas y proyectos en la región que impulsen la innovación, la eficiencia y la competitividad, el acceso a nuevos mercados, el empleo y la riqueza.

Para ello dispone de diversos instrumentos financieros que se adecúan a las especificidades de cada proyecto, que se gestionan en condiciones de mercado.

## Características de la inversión

- **Inversión máxima por proyecto (M€):** 2
- **Tipo de financiación:** Participaciones minoritarias en capital y préstamos participativos
- **Fase de inversión preferente:** Expansión, Desarrollo
- **Preferencias geográficas:** Extremadura, resto de España e internalización de la empresa
- **Preferencias sectoriales:** Alimentación y bebidas, Automoción industrial/Robótica, Biotecnología y Ciencias de la vida, Comunicaciones, Electrónica, Energía, Hostelería/Ocio, Infraestructuras, Otros, Productos de Consumo, Productos Industriales, Química/Plásticos/Materiales, Recursos Naturales, Sanidad/Actividades sanitarias, Servicios de consumo, Servicios Industriales, TIC, Transporte/Movilidad, IA, Ciberseguridad, Digital
- **Capital invertido en 2022 (M€):** 2.7
- **Nº de inversiones en 2022:** 3
- **Capital invertido 30/09/2023 (M€):** 2.2
- **Nº de inversiones 30/09/2023:** 4
- **Nº de empresas en cartera a 30/09/2023:** 23
- **Valor de la cartera a 30/09/2023 (M€):** 14.6

## Recursos

- **Capital gestionado (asesorado) a 30.09.2023 (M€):** 29,7
- **Capital disponible para invertir a 30.09.2023 (M€):** 7

Nombre del fondo	Capital comprometido (M€)	Orientación inversora del fondo
Extremadura Avante I FICC	17,7	Expansión, Desarrollo
Extremadura Avante II FICC	12	Expansión, Desarrollo

# FELLOW FUNDERS

## Datos generales de la entidad

**Año de inicio de actividad:** 2016 / **Tipo de empresa:** Somos una firma independiente cuya misión es apoyar a pymes y startups en sus planes de expansión y consolidación a través de la búsqueda de un modelo óptimo de financiación.

Fellow Funders se ha construido alrededor de cuatro pilares que engloban servicios financieros con un enfoque 360, ágil e independiente. Actualmente consiste en cuatro divisiones de negocio, que, integrados, forman Fellow Funders, combinando estrechamente elementos de experiencia financiera y sectorial con la experiencia de sus profesionales.

Fellow Funders representa una combinación de habilidades para un servicio de asesoramiento, vehículos y servicios financieros integral al servicio de las empresas, los empresarios y sus accionistas. / **Principales inversores:** - Family Offices - Inversores Institucionales / **Tipos de inversores en sus fondos:** Inversión en pequeñas empresas y scale-ups:

- Empresas con menos de 50 empleados y menos de €10MM de facturación.
- Necesitan apoyo en su estrategia para poder escalar de una manera ordenada.
- Necesitan diversificar sus fuentes de financiación, más allá de la bancaria tradicional.
- Necesitan Equity para crecer, innovar y optimizar su estructura de capital. / **Plantilla:** 20

### Directores/socios

- **Raimundo Martin** / Managing Partner / raimundo.martin@fellowfunders.finance
- **Mariano Colmenar** / Managing Partner / mariano.colmenar@fellowfunders.finance

## Evolución y filosofía de la empresa

Los mercados alternativos son un complemento necesario a la financiación tradicional. Es necesario dotarles de mayor transparencia, profesionalidad y liquidez. Fellow Funders quiere ser un actor financiero independiente de referencia en los mercados alternativos. Ofreciendo un servicio multidisciplinar a sus clientes en Europa y Latino-América; y un asesoramiento de alto nivel, buscando la excelencia en la ejecución. Además desempeña la función de partner de referencia de las empresas, apoyándolas en sus proyectos de crecimiento e internacionalización a lo largo de su ciclo de vida.

Filosofía y valores:

- Transparencia y rigor
- Enfoque global y exclusividad
- Independencia e integridad
- Exigencia y confianza
- Respeto a los criterios ESG
- Innovación

## Características de la inversión

- **Inversión mínima por proyecto (M€):** 0.5
- **Inversión máxima por proyecto (M€):** 5
- **Tipo de financiación:** Equity
- **Preferencias geográficas:** España
- **Preferencias sectoriales:** Agricultura/Ganadería/Pesca, Alimentación y bebidas, Automoción industrial/Robótica, Biotecnología y Ciencias de la vida, Comunicaciones, Construcción, Electrónica, Energía, Hostelería/Ocio, Infraestructuras, Otros, Productos de Consumo, Productos Industriales, Química/Plásticos/Materiales, Recursos Naturales, Sanidad/Actividades sanitarias, Servicios de consumo, Servicios Financieros/Fintech, Servicios Industriales, TIC, Transporte/Movilidad

## Recursos

Nombre del fondo	Capital comprometido (M€)	Orientación inversora del fondo	Fecha de cierre de fondo
P2P	25	Fondo cross-over	31/03/2022

# FINECO

## Datos generales de la entidad

**Año de inicio de actividad:** 1984 / **Tipo de empresa:** Fineco SGIC es una sociedad gestora de instituciones de inversión colectiva y fondos de inversión a largo plazo europeo (FILPE), supervisada por la CNMV y registrada con el número 132. / **Principales inversores:** Inversores minoristas y profesionales (family offices, fondos de pensiones y entidades aseguradoras, entre otros) / **Plantilla:** 19

### Directores/socios

- **Lourdes Moreno Zabala** / Directora Private Equity / l.moreno@fineco.com

### Asociados/analistas

- **Amaitz Orue-Echebarria González** / Asociada Private Equity / a.orue@fineco.com
- **Nicolás Lázaro Iriarte** / Asociado Private Equity / n.lazaro@fineco.com

## Evolución y filosofía de la empresa

Fineco Banca Privada Kutxabank ("Fineco") gestiona Bidegiñ I, FILPE, un proyecto común entre Fineco, Kutxabank Empresas y Elkargi para canalizar el ahorro minorista a pequeñas y medianas empresas y con un objetivo de inversión de 200 millones de euros.

El objetivo de Bidegiñ es el de invertir en participaciones minoritarias en medianas y pequeñas empresas para apoyar sus proyectos de crecimiento.

## Características de la inversión

- **Inversión mínima por proyecto (M€):** 10
- **Inversión máxima por proyecto (M€):** 20
- **Tipo de financiación:** Participaciones minoritarias en capital
- **Fase de inversión preferente:** Empresas en expansión / crecimiento
- **Preferencias geográficas:** España
- **Preferencias sectoriales:** Agricultura/Ganadería/Pesca, Alimentación y bebidas, Automoción industrial/Robótica,

Bioteología y Ciencias de la vida, Comunicaciones, Electrónica, Energía, Hostelería/Ocio, Infraestructuras, Productos de Consumo, Productos Industriales, Química/Plásticos/Materiales, Recursos Naturales, Sanidad/Actividades sanitarias, Servicios de consumo, Servicios Industriales, TIC, Transporte/Movilidad, IA, Ciberseguridad, Digital

## Recursos

Nombre del fondo	Capital comprometido (M€)	Orientación inversora del fondo
Bidegiñ I, FILPE	0	Empresas en expansión o crecimiento



# FIT INVERSIÓN EN TALENTO

## Datos generales de la entidad

**Año de inicio de actividad:** 2011 / **Tipo de empresa:** Corporate Venture de NTT DATA EMEAL / **Principales inversores:** NTT DATA / **Plantilla:** 6

### Directores/socios

- **Estanislao Tejada Martínez** / Managing Partner / Estanislao.Tejada@nttdata.com
- **Borja Fornons Maristany** / Operations Manager / Borja.Fornons@nttdata.com

### Asociados/analistas

- **José Francisco García Moreno** / Investment Analyst / jose.francisco.garcia.moreno@nttdata.com
- **Lorena Díaz Martínez** / Investment Analyst / lorena.diaz.martinez@nttdata.com
- **Rubén Delgado Corral** / Counsel Legal / ruben.delgado.corral@nttdata.com
- **Pilar Carretero Arias** / Counsel Legal / pilar.carreteroarias@nttdata.com

## Evolución y filosofía de la empresa

FiTalent es el Corporate Venture Capital de NTT DATA para España. Apostamos por oportunidades de inversión con fuerte componente tecnológico, equipo con experiencia y multidisciplinar, así como alto potencial de crecimiento y escalabilidad. Creemos firmemente en el espíritu emprendedor y el talento joven, siendo una de nuestras misiones apoyar al ecosistema emprendedor para transformar ideas en negocios rentables y sostenibles en el tiempo bajo la adopción de tecnologías disruptivas en nuestras áreas de negocio tradicional como consultora de IT.

## Características de la inversión

- **Inversión mínima por proyecto (M€):** 0.1
- **Inversión máxima por proyecto (M€):** 3.5
- **Tipo de financiación:** Participaciones minoritarias y notas convertibles
- **Fase de inversión preferente:** Early stage
- **Preferencias geográficas:** España
- **Preferencias sectoriales:** Automoción industrial/Robótica, Otros, Servicios Financieros/Fintech, TIC, IA, Ciberseguridad, Digital
- **Capital invertido 2023 (M€):** 15
- **Nº de inversiones 2023:** 28
- **Nº de empresas en cartera a 2023:** 11

## Inversiones realizadas en 2023

Empresa	Actividad	Importe (M€)	Tipo de operación
Citibeats	Plataforma basada en la inteligencia artificial adaptativa	0.4	Other early stages
Ability Pharma	Empresa dedicada al desarrollo de nuevos fármacos	1	Other early stages
Boxmotions	Almacenamiento	0.5	Other early stages
Medibio farma	Empresa dedicada al desarrollo de nuevos fármacos	0.3	Other early stages
Oncostellae	Empresa dedicada al desarrollo de nuevos fármacos	0.755	Other early stages
Playstark Games	Desarrollo de videojuegos	0.325	Other early stages

## Compañías participadas

Empresa	Actividad	Participación	Tipo de operación
Citibeats	Plataforma basada en la inteligencia artificial adaptativa	Minoritaria	Other early stages
Ability Pharma	Empresa dedicada al desarrollo de nuevos fármacos	Minoritaria	Other early stages
Medibio farma	Empresa dedicada al desarrollo de nuevos fármacos	Minoritaria	Other early stages
Oncostellae	Empresa dedicada al desarrollo de nuevos fármacos	Minoritaria	Other early stages
Playstark Games	Desarrollo de videojuegos	Minoritaria	Other early stages
Palbiofarma	Empresa dedicada al desarrollo de nuevos fármacos	Minoritaria	Start-up
Irisbond Crowdbonding	Soluciones disruptivas basadas en Eye-tracking	Minoritaria	Start-up
Inlab Digital	Plataforma que permite determinar y corregir campañas de marketing online en tiempo real	Minoritaria	Start-up
Iobuilders	Construyen soluciones fintech ayudando a su vez en la adopción de blockchain	Minoritaria	Other early stages
Icired	Fichero de morosidad	Minoritaria	Other early stages
Frontwave Imaging	Software para la generación de imágenes médicas	Minoritaria	Other early stages

## Recursos

Nombre del fondo	Capital comprometido (M€)	Orientación inversora del fondo
FIT Inversión en Talento, S.A	30	Corporate Venture Capital

# FORESIGHT GROUP

## Datos generales de la entidad

**Año de inicio de actividad:** 1984 / **Tipo de empresa:** Foresight Group LLP is an independent sustainability-led Infrastructure and Private Equity Investment Manager founded in 1984 and with a reputable presence in over 8 countries worldwide. It also acts as Investment Manager to our open-ended, UCITS investment management division, Foresight Capital Management. Foresight currently manages over AUM EUR 14 bn on behalf of over 200 global institutional investors and over 22,000 private investors. Foresight's Infrastructure business accounts for c. 78% of Group AUM. Foresight's market-leading Infrastructure team includes 173 professionals and is one of the most established and experienced teams in the clean energy infrastructure market, with over 400 assets acquired. The Private Equity team accounts for c. 10% of Group AUM. The Private Equity team has a UK-only, small-cap (unquoted) strategy, with a regional focus. The team manages more than 250 UK-based SMEs. Foresight Capital Management accounts for c. 12% of Group AUM. The award-winning Foresight Capital Management team manages seven open-ended investment companies, investing in the publicly traded shares of companies that own or operate real infrastructure, property, and renewable energy assets globally. Foresight Group has been awarded with the Five-Star UN PRI score across the Group, Private Equity, and Infrastructure divisions. / **Principales inversores:** The Infrastructure Division has a long history of achieving performance targets on behalf of their Institutional Funds, Platforms and SMAs. Foresight Infrastructure's Main Institutional Funds: FEIP I: Foresight Energy Infrastructure Partners I; Launched in 2020, FEIP I is a sustainability-led private markets energy transition fund that invests in opportunities created by the transformational change underway in global energy markets, with a focus on Europe, Australia, and the United States. IGB: The Foresight Italian Green Bond Fund (IGB) is a closed-end fund focused on direct lending to green infrastructure projects. The Fund is the first green bond fund solely investing in Italy. JLEN: JLEN Environmental Assets (JLEN) is an FTSE 250, Guernsey-registered, closed-end investment company investing in a diversified portfolio of environmental infrastructure assets. Forestry Fund: Foresight Sustainable Forestry Company Plc (FSFC) offers investors direct and liquid access to the attractive investment characteristics of UK forestry and afforestation projects with scope for upside via the carbon and timber markets. FSFL: Foresight Solar Fund Limited (FSFL) is a Jersey-registered, closed-ended investment company investing in a diversified portfolio of ground-based solar PV and battery storage assets in the UK and internationally. For further information on our investments, please refer to the following page: <https://www.foresightgroup.eu/infrastructure?tab=5> / **Plantilla:** 368

### Directores/socios

- **Carlos Rey Micolau** / MD, Head of Iberia / CRey@ForesightGroup.eu
- **Ricardo Pineiro** / Head of Infrastructure
- **Bernard Fairman** / Chairman and Founding Partner
- **David Hughes** / Partner & CIO
- **Gary Fraser** / Partner & CFO

### Asociados/analistas

- **Maria del Mar Lagarriga** / Investment Manager / MLagarriga@ForesightGroup.eu
- **Franco Imperial** / Investment Manager / FIImperial@foresightgroup.eu

## Características de la inversión

- **Inversión mínima por proyecto (M€):** 10
- **Inversión máxima por proyecto (M€):** 150
- **Tipo de financiación:** N/A
- **Fase de inversión preferente:** N/A
- **Preferencias geográficas:** Spain / Europe / US / Australia
- **Preferencias sectoriales:** Agricultura/Ganadería/Pesca, Comunicaciones, Energía, Infraestructuras, Otros, Recursos Naturales, Transporte/Movilidad, Digital

## Recursos

- **Capital gestionado (asesorado) a 30.09.2023 (M€):** 14.000
- **Capital disponible para invertir a 30.09.2023 (M€):** N/A

Nombre del fondo	Capital comprometido (M€)	Orientación inversora del fondo	Fecha de cierre de fondo
Foresight Energy Infrastructure Partners	€851.4m	Core+ / value add Energy Transition strategy investing broadly across the upstream production and downstream applications of Clean Energy.	14/09/2021
Foresight Energy Infrastructure Partners II	€1.25bn Target - Fundraising	A diversified and differentiated Energy Transition strategy, building on the success of FEIP I.	
Foresight Solar Fund Limited	€737.0m (Market Cap)	Listed Investment Trust - Diversified portfolio of ground-based solar PV and battery storage assets in the UK and internationally.	
Foresight Sustainable Forestry Company	€174.9m (Market Cap)	Public Limited Company - Diversified portfolio of real ground-based forestry assets and afforestation projects located in the UK.	
Italian Green Bond Fund	€75m	First Infrastructure Green Debt strategy launched in Italy. Focused on direct lending to renewable energy plants and energy efficient projects in Italy through Green-Bonds.	02/07/2019
Foresight Hydrogen Infrastructure Fund	€750m Target - Fundraising	A distinct proposition investing into impactful hydrogen solutions in hard to abate sectors. Early investment in lifecycle of hydrogen projects with scalable opportunities to generate strong value to investors. A strategy supported by a stable policy envi	

# FUNDACIÓN SHIP2B

Vía Augusta 9 Entlo.2a • 08006 • Barcelona • T 93 534 21 22 •  
gsarrias@ship2b.org • http://www.ship2b.org

Vía Augusta 9, 4 2 • 08006 • Barcelona • T 93 515 45 37 •  
mmartinez@ship2bventures.com •  
http://www.ship2bventures.com

## Datos generales de la entidad

**Año de inicio de actividad:** 2014 / **Tipo de empresa:** Fundación Ship2B: Fundación Privada gestora de Fondos cerrados.  
Ship2B Ventures: Gestora de Fondos de Inversión de tipo cerrado e impacto (FESEs). / **Principales inversores:** SLs, family offices y business angels.  
European Investment Fund, AXIS, BancSabadell, Repsol Impacto Social y family offices. / **Tipos de inversores en sus fondos:** Equity y deuda convertible / **Plantilla:** 11

### Directores/socios

- **Moisés Martínez Mures** / CFO & COO / mmartinez@ship2bventures.com
- **Jordi Ferrer Rendé** / Investment Director / jferrer@ship2bventures.com
- **Marc Sabas Serrallonga** / Investment Director / msabas@ship2bventures.com
- **Guillermo Sarrias Moragrega** / Senior Investment Advisor / gsarrias@ship2b.org
- **Juliana Cadavid Currea** / Impact Director / jcadavid@ship2bventures.com
- **Xavier Pont Martín** / General Partner / xpont@ship2bventures.com
- **Maite Fibla Gasparin** / General Partner / mfibla@ship2bventures.com
- **Clara Navarro Colomer** / Cofundadora de la Fundación Ship2B / cnavarro@ship2b.org

### Asociados/analistas

- **Jaime De Antonio del Castillo** / Investment Associate / jdeantonio@ship2bventures.com
- **Paula Cassà Nova** / Finance & Legal Associate / pcassa@ship2bventures.com
- **Arantxa Martín Quintana** / Office Manager / amartin@ship2bventures.com
- **Macarena Machimbarrena Odriozola** / Business Developer & Investment Associate / mmachimbarrena@ship2bventures.com

## Evolución y filosofía de la empresa

Fundación Ship2B inicialmente reúne a una serie de Business Angels a los que presenta operaciones y deciden si invertir o no. En el 2016 se decide agrupar a estos BA en una SL gestionada por Fundación Ship2B. En 2018 se incorpora como inversor el FEI, para lo cual se constituye una nueva sociedad. La filosofía es invertir en startups en fases iniciales con alto impacto social, por lo que se busca una triple rentabilidad: económica, social y mediambiental.

En 2020 se constituye Ship2B Ventures como continuidad a los vehículos anteriores. S2BV gestiona FESEs regulados por la CNMV.

## Características de la inversión

- **Inversión mínima por proyecto (M€):** 0.2
- **Inversión máxima por proyecto (M€):** 1
- **Tipo de financiación:** Capital preferentemente, aunque también préstamos convertibles.
- **Fase de inversión preferente:** Venture Capital, Early Stage (Seed)
- **Preferencias geográficas:** España
- **Preferencias sectoriales:** Agricultura/Ganadería/Pesca, Alimentación y bebidas, Biotecnología y Ciencias de la vida, Energía, Recursos Naturales, Sanidad/Actividades sanitarias, TIC, Transporte/Movilidad, Digital
- **Capital invertido en 2022 (M€):** 0.447
- **Nº de inversiones en 2022:** 7
- **Capital invertido 30/09/2023 (M€):** 1.224
- **Nº de inversiones 30/09/2023:** 8
- **Nº de empresas en cartera a 30/09/2023:** 19
- **Valor de la cartera a 30/09/2023 (M€):** 4.405

## Inversiones realizadas en 2023

Empresa	Actividad	Participación	Importe (M€)	Tipo de operación
Sycal Technologies	Salud (AI radiología pancreas)	Minoritaria	0.5	Semilla
Fosanis	Salud (app relacionada afectados cáncer)	Minoritaria	1.4	Start-up
Rich in Plants	Clima (plant-based meat)	Minoritaria	0.3	Semilla
Spherag Tech IoT	Clima (análisis terreno agrícola)	Minoritaria	1	Start-up
Caring Well	Salud / Social (gestión cuidadores a domicilio)	Minoritaria	0.5	Start-up

## Compañías participadas

Empresa	Actividad	Participación	Importe (M€)	Tipo de operación
Smile and Learn	Educación (ayuda de 3 a 12 años)	Minoritaria	0.22	Start-up
Nostoc Biotechnologies	Clima (fertilizantes)	Minoritaria	0.1	Start-up
Innovahealth	Salud (rehabilitación manos)	Minoritaria	0.1	Start-up
Solatom SCP	Clima (módulos ahorro energía)	Minoritaria	0.123	Start-up
Devicare	Salud (tratamiento urología)	Minoritaria	0.152	Start-up
Dental Residency	Social / Salud (higiene bucodental en residencias)	Minoritaria	0.243	Start-up
Cebiotex	Salud (membrana para el cáncer)	Minoritaria	0.125	Semilla
MJN Neuroserveis	Medical Device (predicción crisis epilépticas)	Minoritaria	0.075	Semilla
Fusió d'Arts Technology	Social / Salud (dispositivo para personas sordas)	Minoritaria	0.115	Semilla
Fiction Express	Educación (software para facilitar lectura)	Minoritaria	0.253	Start-up
Neki Creativos	Social (localizador personas)	Minoritaria	0.1	Start-up
Adan Medical	Medical Device (tratamiento ataques anafilácticos)	Minoritaria	0.084	Semilla
Ciclogreen Move and Win	Clima (app para potenciar uso transporte sostenible)	Minoritaria	0.058	Start-up
Caring Well	Salud / Social (gestión de cuidadoras a domicilio)	Minoritaria	0.6	Start-up
Admit Therapeutics	Salud (detección Alzheimer)	Minoritaria	0.115	Semilla
Psico Smart App	Salud (tratamiento fobias)	Minoritaria	0.1	Semilla
Pensium	Social / Fintech (financiación pensionistas)	Minoritaria	0.07	Start-up
Worldcoo	Social / Fintech (financiación ONGs)	Minoritaria	0.15	Start-up
Berdac Smart Services	Social / Salud (dispensador de medicinas)	Minoritaria	0.075	Semilla
Livelihood Ventures	Clima (localizador / alarma para motos)	Minoritaria	0.75	Start-up
Codety Tech	Educación (reducción GAP STEM género)	Mayoritaria	0.655	Start-up
Hearts Radiant	Social / Salud (app longevidad seniors)	Minoritaria	0.95	Semilla
Agrosingularity	Clima (ingredientes en polvo de subproductos)	Minoritaria	0.1	Start-up
Cebiotech	Salud (soluciones biomédicas oncología)	Minoritaria	0.1	Semilla

## Desinversiones realizadas en 2023

Empresa	Actividad	Participación	Importe (M€)	Tipo de operación
Hannun	Social (mobiliario sostenible)	Minoritaria	0.234	Start-up

## Recursos

- **Capital gestionado (asesorado) a 30.09.2023 (M€):** 11,831
- **Capital disponible para invertir a 30.09.2023 (M€):** 38,211

Nombre del fondo	Capital comprometido (M€)	Orientación inversora del fondo	Fecha de cierre de fondo
Impact Equity BF 2016, S.L.	1,455	Venture Capital de Impacto	08/06/2018
Equity 4 Good, S.L.	4	Venture Capital de Impacto	08/06/2018
BSocial Impact Fund, FESE	48,055	Venture Capital de Impacto	01/12/2021
BSocial Impact FESE, SA	6,945	Venture Capital de Impacto	01/12/2021

## Datos generales de la entidad

**Año de inicio de actividad:** 2019 / **Tipo de empresa:** Plataforma líder de coinversión en proyectos de energías renovables. / **Principales inversores:** Inversores minoristas que invierten una cantidad media de 1.500 € por oportunidad. / **Plantilla:** 14

### Directores/socios

- **Juan Ignacio Bautista Sánchez** / CEO / nacho.bautista@fundeen.com
- **Adrián Bautista Sánchez** / COO / adrian.bautista@fundeen.com
- **Carlos Vitoria Vilaplana** / Head of Investment / carlos.vitoria@fundeen.com

### Asociados/analistas

- **Diego del Amo del Río** / Investment Analyst / diego.del.amo@fundeen.com

## Evolución y filosofía de la empresa

Fundeen es una Plataforma de coinversión autorizada por la CNMV que permite a cualquier ciudadano invertir en proyectos de energía renovable y recibir beneficios de sus inversiones. A su vez, los proyectos consiguen financiación sin tener que recurrir a las fórmulas de financiación tradicionales.

## Características de la inversión

- **Inversión mínima por proyecto (M€):** 0.5
- **Inversión máxima por proyecto (M€):** 5
- **Tipo de financiación:** Equity y deuda
- **Fase de inversión preferente:** Proyectos listos para ser construidos
- **Preferencias geográficas:** España
- **Preferencias sectoriales:** Energía, Servicios Financieros/Fintech
- **Capital invertido en 2022 (M€):** 1.92
- **Nº de inversiones en 2022:** 9
- **Capital invertido 30/09/2023 (M€):** 6.77
- **Nº de inversiones 30/09/2023:** 14
- **Nº de empresas en cartera a 30/09/2023:** 14
- **Valor de la cartera a 30/09/2023 (M€):** 6.77

## Inversiones realizadas en 2023

Empresa	Actividad	Participación	% Participación	Importe (M€)	Tipo de operación
BETTERSUN, S.L.	Proyecto de generación de energía fotovoltaica.	Mayoritaria	93	0.04	Buy & Build
SOLEIL DE QUILLAN, S.L.	Proyecto de generación de energía fotovoltaica.	Mayoritaria	94	0.13	Buy & Build
LANGUEDOC ROUSILLON, S.L.	Proyecto de generación de energía fotovoltaica.	Mayoritaria	98	0.14	Buy & Build
SUN ENERGY TABLENOVA, S.L.	Proyecto de generación de energía fotovoltaica.	Mayoritaria	90	0.1	Buy & Build
SUN ENERGY SINERGIA, S.L.	Proyecto de generación de energía fotovoltaica.	Mayoritaria	94	0.08	Buy & Build
SUN ENERGY EXECUTIVE SPORT, S.L.	Proyecto de generación de energía fotovoltaica.	Mayoritaria	96	0.08	Buy & Build
FRIMPACK ENERGY, S.L.	Proyecto de generación de energía fotovoltaica.	Mayoritaria	98	0.15	Buy & Build
TWINHOUSE 4 FV, S.L.	Proyecto de generación de energía fotovoltaica.	Mayoritaria	90	0.97	Buy & Build
MONTUIRI SOLAR, S.L.	Proyecto de generación de energía fotovoltaica.	Mayoritaria	99	0.3	Buy & Build
ERGÓN ENERGÍA, S.L.	Proyecto de generación de energía fotovoltaica.	Mayoritaria	89	0.92	Buy & Build
RECURSOS SOLARES DE ESPAÑA I, S.L.	Proyecto de generación de energía fotovoltaica.	Mayoritaria	90	0.97	Buy & Build
VENTAJA SOLAR 3, S.L.	Proyecto de generación de energía fotovoltaica.	Minoritaria	40	0.81	Buy & Build
DESARROLLOS FOTOVOLTAICOS CARRIL 400, S.L.	Proyecto de generación de energía fotovoltaica.			0.45	Deuda
VENTAJA SOLAR 2, S.L.	Proyecto de generación de energía fotovoltaica.	Minoritaria	40	1.62	Buy & Build
ARAGONESA DE INVERSIONES SOSTENIBLES SL	Proyecto de generación de energía fotovoltaica.			1.25	Deuda

## Desinversiones relizadas en 2023

Empresa	Actividad	Participación	% Participación	Importe (M€)	Tipo de operación
COUDONS, S.L.	Proyecto de generación de energía fotovoltaica.	Mayoritaria	99	0.23	Buy & Build

## Recursos

- **Capital gestionado (asesorado) a 30.09.2023 (M€):** 8.029.027,00
- **Capital disponible para invertir a 30.09.2023 (M€):** 4.400.000,00

## Datos generales de la entidad

**Año de inicio de actividad:** 2019 / **Tipo de empresa:** Sociedad de Capital Riesgo / **Principales inversores:** Family Offices / **Plantilla:** 7

### Directores/socios

- **Ramón Resa** / Director de inversiones / rresa@gaeainversion.com
- **Josep María Echarri** / General Partner / jecharri@gaeainversion.com
- **Carlos Conti** / General Partner / cconti@gaeainversion.com

- **Beltrán Mora-Figueroa** / Operating Partner / bmorafigueroa@gaeainversion.com

### Asociados/analistas

- **Javier Cortés** / Asociado Senior / jcortes@gaeainversion.com
- **Adrián Macho** / Asociado / amacho@gaeainversion.com
- **Carlos Navarro** / Analista / cnavarro@gaeainversion.com

## Evolución y filosofía de la empresa

GAEA Inversión es una entidad inversora con €125m de capital disponible que nace con el objetivo de apoyar a empresas pequeñas y medianas en crecimiento, donde GAEA pueda contribuir activamente a su expansión.

Nuestra inspiración para la búsqueda de valor se basa en la excelencia, el trabajo y la flexibilidad en el diseño de las transacciones mediante la aportación de capital u otros instrumentos financieros, permitiendo responder a las necesidades de cada transacción: la empresa, sus accionistas y los planes de expansión.

## Características de la inversión

- **Inversión mínima por proyecto (M€):** 8
- **Inversión máxima por proyecto (M€):** 25
- **Tipo de financiación:** Financiación de compañías en etapa de expansión mediante la aportación de capital u otros instrumentos híbridos
- **Fase de inversión preferente:** Crecimiento, Buy-out y Buy & Build
- **Preferencias geográficas:** Península Ibérica
- **Capital invertido en 2022 (M€):** 20
- **Nº de inversiones en 2022:** 3
- **Capital invertido 30/09/2023 (M€):** 13.5
- **Nº de inversiones 30/09/2023:** 2
- **Nº de empresas en cartera a 30/09/2023:** 10
- **Valor de la cartera a 30/09/2023 (M€):** 103.1

## Inversiones realizadas en 2023

Empresa	Actividad	Tipo de operación
QEV Technologies		

## Compañías participadas

Empresa	Actividad	Tipo de operación
Ticnova	Grupo especializado en la venta de equipos informáticos y electrónica de consumo	MBO
Gigas	Operador de telecomunicaciones enfocado en el mercado empresarial	Expansión / Growth
Orgoa	Gestión de siniestros y aprovisionamientos para compañías aseguradoras de salud	Expansión / Growth
Alda Hotels	Cadena hotelera centrada en el norte de España	Buy & Build
QEV Technologies	Diseñador y fabricante de vehículos eléctricos	Expansión / Growth
BDI	Desarrollo de soluciones biotecnológicas y de enzimas y proteínas	Expansión / Growth
Padel nuestro	Plataforma tecnológica y de comercio deportivo de deportes de raqueta	Expansión / Growth
Supermercados BM	Cadena de supermercados con foco en calidad y producto fresco	LBO
EKT Cable	Principal red mayorista de fibra óptica del norte de España	

## Desinversiones realizadas en 2023

Empresa	Actividad	Tipo de operación
Agile Content	Telecomunicaciones	
Hispanoldes	Especialistas en el diseño y fabricación de piezas por inyección para automoción	Deuda
Cabonitel	Telecomunicaciones	LBO
Senior Telecomunicaciones y Servicios Avanzados	Telecomunicaciones	

## Recursos

- **Capital gestionado (asesorado) a 30.09.2023 (M€):** 125
- **Capital disponible para invertir a 30.09.2023 (M€):** 41

Nombre del fondo	Capital comprometido (M€)	Orientación inversora del fondo	Fecha de cierre de fondo
GAEA Inversión S.C.R. S.A.	110	Crecimiento	19/06/2019

# GAWA CAPITAL PARTNERS

## Datos generales de la entidad

**Año de inicio de actividad:** 2010 / **Tipo de empresa:** Gestora de fondos de impacto social / **Principales inversores:** Inversores privados: inversores institucionales, family offices y HNWI. Inversores públicos: AECID-Fonprode, Cofides y Comisión Europea / **Plantilla:** 10

### Directores/socios

- **Agustín Vitórica** / Co-Fundador y Co-CEO / avitorica@gawacapital.com
- **Luca Torre** / Co-Fundador y Co-CEO / luca.torre@gawacapital.com
- **Eduardo Díez-Hochleitner** / Socio y miembro del Comité de Inversión
- **David Jiménez-Blanco** / Socio y miembro del Comité de Inversión
- **Tomás Ribé** / Director de Inversiones / tomas.ribe@gawacapital.com
- **María de Palacio** / CFO/CRO / maria.depalacio@gawacapital.com

### Asociados/analistas

- **José García** / Gerente de Transformación / jose.garcia@gawacapital.com
- **Irene Vázquez** / Investment Principal / irene.vazquez@gawacapital.com
- **Teresa Boada** / Portfolio Management Officer / teresa.boada@gawacapital.com
- **Cristina Martínez-Actores** / Senior Investment Officer / cristina.martinez@gawacapital.com
- **Marta Juste** / Analista de Transformación / marta.juste@gawacapital.com
- **Gloria Moradas** / Junior Finance and Compliance Officer / gloria.moradas@gawacapital.com

## Evolución y filosofía de la empresa

GAWA Capital es la principal firma de inversiones de impacto social en España por activos bajo gestión. GAWA Capital resuelve fallos de mercado para incluir a la población desfavorecida de países en vías de desarrollo aprovechando los mercados de capitales privados. La Firma gestiona y asesora a diversos fondos de inversión que buscan lograr un impacto social positivo en la población más excluida, especialmente en la población rural, mientras obtienen un retorno financiero. Los fondos que gestiona y asesora invierten vía deuda o capital en empresas sociales centradas en la inclusión financiera, incluyendo microfinanzas, financiación de PYMES, y financiación de agricultura y soluciones climáticas.

## Características de la inversión

- **Inversión mínima por proyecto (M€):** 1
- **Inversión máxima por proyecto (M€):** 10
- **Tipo de financiación:** Deuda o Capital
- **Fase de inversión preferente:** Capital Crecimiento
- **Preferencias geográficas:** Países en vías de desarrollo
- **Preferencias sectoriales:** Agricultura/Ganadería/Pesca, Servicios Financieros/Fintech
- **Capital invertido en 2022 (M€):** 66.11
- **Nº de inversiones en 2022:** 15
- **Capital invertido 30/09/2023 (M€):** 142.7
- **Nº de inversiones 30/09/2023:** 36
- **Nº de empresas en cartera a 30/09/2023:** 26
- **Valor de la cartera a 30/09/2023 (M€):** 135.49

## Compañías participadas

Empresa	Actividad	Participación	Tipo de operación
Inotec	Agro Microlending		Deuda
Acceso Crediticio	Microfinanzas		Deuda
Varthana	Microfinanzas		Deuda
KFL	Microfinanzas		Deuda
Jana	Microfinanzas	Minoritaria	Expansión / Growth
Fondo Esperanza	Microfinanzas		Deuda
LOLC Myanmar	Microfinanzas		Deuda
FACES	Agro Microlending		Deuda
CFE	Agro Microlending		Deuda
Kinara Capital	Microfinanzas	Minoritaria	Expansión / Growth
ProCrédito	Agro Microlending		Deuda
Coopac Norandino	Agro Microlending		Deuda
Creceer IFD	Agro Microlending		Deuda
Edpyme Alternativa	Agro Microlending		Deuda
ProMujer	Agro Microlending		Deuda
Microserfin	Agro Microlending		Deuda
Caurie MF	Agro Microlending		Deuda
MEGA	SMEs Microlending		Deuda
Babban Gona	Agro-SME		Deuda
Cresol Baser	Agro Microlending		Deuda
WayCool	Agro-SME	Minoritaria	Expansión / Growth
Finexpar	Microfinanzas		Deuda
One Puhunan	Microfinanzas		Deuda
Pahal	Microfinanzas	Minoritaria	Expansión / Growth
Pahal	Microfinanzas		Deuda

## Recursos

- **Capital gestionado (asesorado) a 30.09.2023 (M€):** 142,7
- **Capital disponible para invertir a 30.09.2023 (M€):** 17,5

Nombre del fondo	Capital comprometido (M€)	Orientación inversora del fondo	Fecha de cierre de fondo
Huruma Fund SCA SICAR - FESE	120	Financiación de agricultura	01/12/2019
Magallanes Impacto FIL	23,1	Microfinanzas, SME financing, education finance	01/01/2018
Global Impact Funds SCA SICAR	32,3	Microfinanzas rurales, SME financing	01/01/2014
Gawa Microfinance Fund SCA SICAR	20,4	Microfinanzas rurales, SME financing	01/01/2010

## Datos generales de la entidad

Año de inicio de actividad: 1996 / Tipo de empresa: Entidad privada nacional. Sociedad Gestora de fondos cerrados. / Plantilla: 50

### Directores/socios

- Enrique Centelles Echeverría / Presidente / ece@gedcapital.com
- Félix Guerrero Igea / Vicepresidente / fgj@gedcapital.com
- Enrique Centelles Satrústegui / Managing Partner / ecs@gedcapital.com
- Joaquim Hierro Lopes / Managing Partner / jlh@gedcapital.com
- Victoriano López-Pinto / Managing Partner / vlp@gedcapital.com
- Juan José Clavería García / Deputy Managing Partner / jcg@gedcapital.com
- Juan Puertas Vázquez / Director Financiero y Control/Partner / jpv@gedcapital.com
- María Jesús San Pablo Vallana / Partner / mjs@gedcapital.com
- Rafael López Armenta / Partner / ria@gedcapital.com
- Nuria Osés Múgica / Partner / nom@gedcapital.com
- Jorge Juliani Aznar / Partner / jja@gedcapital.com
- David Velázquez Gómez / Partner / dvlg@gedcapital.com
- Víctor Macías Hernández / Partner / vmh@gedcapital.com
- Francisco Marín Pérez / Partner / fmp@gedcapital.com
- Isaac de la Peña Ambite / Partner / ipa@gedcapital.com
- Damien Balsan / Partner / dba@gedcapital.com
- Javier Artiach Basterra / Partner / jab@gedcapital.com
- José María García de la Infanta Ruiz / Partner / jgi@gedcapital.com
- Bibi Sattar Marques / Partner / bsm@gedventures.pt
- Francisco Lino Marques / Partner / flm@gedventures.pt
- Rafael Trebolle Larraz / Partner / rll@gedcapital.com
- María Torrecillas González / Directora de Inversiones / mtg@gedcapital.com

- Javier González Manzano / Director de Inversiones / jgm@gedcapital.com
- Josep Bono Guerrero / Director de Inversiones / jbg@gedcapital.com
- Álvaro Moraga Gómez-Olea / Director de Inversiones / amg@gedcapital.com
- Florin Dragomir / Director de Inversiones / fdr@gedcapital.com
- Eva Lamalfa Gil / Responsable ESG / elg@gedcapital.com

### Asociados/analistas

- Javier García Bermejo / Asociado / jgb@gedcapital.com
- María Villuendas / Asociado / mvd@gedcapital.com
- Ignacio Castellar Cuadrado / Asociado / icc@gedcapital.com
- Ignacio Comín Aguirre / Asociado / ica@gedcapital.com
- Raquel Bringas Campo / Asociado / rbc@gedcapital.com
- Rafael Álvarez-Hevia / Asociado / rah@gedcapital.com
- Almudena Roca Chacón / Asociado / arc@gedcapital.com
- João Pedro Silva / Asociado / jps@gedventures.pt
- Yasmine El Hindaz / Analista Senior / yeh@gedcapital.com
- José María Navarro / Analista / jmn@gedcapital.com
- Antonio Gómez Templado / Analista / agt@gedcapital.com
- Duarte Vaz Freire / Analista / dvz@gedventures.pt
- João Castro / Analista / jmc@gedventures.pt
- João Santisso / Analista / jsg@gedventures.pt
- Antonio Silveira / Analista / ars@gedventures.pt
- Isabel Costales / Analista / icr@gedcapital.com

## Evolución y filosofía de la empresa

Creado en 1996, GED es un grupo independiente de Capital Riesgo líder en el mercado de operaciones de tamaño medio que opera a tres áreas diferenciadas: Private Equity, Infraestructuras y Venture Capital, gestionando 1000m€. El principal objetivo de inversión de los fondos de GED son expansión, growth capital y buy out, los cuales ofrecen un crecimiento potencial a través de una estrategia de buy-and-build e internalización.

## Características de la inversión

- Inversión mínima por proyecto (M€): 10
- Inversión máxima por proyecto (M€): 30
- Tipo de financiación: Participaciones directas en el capital
- Fase de inversión preferente: Buy Outs
- Preferencias geográficas: España
- Preferencias sectoriales: Alimentación y bebidas, Automoción industrial/ Robótica, Biotecnología y Ciencias de la vida, Electrónica, Infraestructuras, Productos de Consumo, Productos Industriales, Química/Plásticos/

Materiales, Sanidad/Actividades sanitarias, Servicios Industriales, TIC, IA, Ciberseguridad

- Capital invertido en 2022 (M€): 65.6
- N° de inversiones en 2022: 6
- Capital invertido 30/09/2023 (M€): 29.5
- N° de inversiones 30/09/2023: 5
- N° de empresas en cartera a 30/09/2023: 45

## Compañías participadas

Empresa	Actividad	Participación	Tipo de operación
Aviacion	Servicios de mantenimiento de interiores de aviones	Mayoritaria	Buy & Build
Discefa	Procesado de pulpo	Minoritaria	LBO
Araven-OM	Plástico	Mayoritaria	Buy & Build
ENSO	Envases PET	Mayoritaria	Buy & Build
Eliance	Aeronáutica	Minoritaria	Buy & Build
Procutobios Europe	Fabricación de hielo	Mayoritaria	Buy & Build
Sportbox San Bernardo	Centro deportivo	Minoritaria	
UTE Civitas	Residencia de estudiantes		Deuda
Hospital Quirón Córdoba	Salud		
Evidenze	Salud	Mayoritaria	Buy & Build
Comess Group	Restauración	Mayoritaria	Buy & Build
Parasol Media	Audiovisual	Mayoritaria	Buy & Build
Vitro	Biotecnología	Mayoritaria	Buy & Build

## Recursos

- Capital disponible para invertir a 30.09.2023 (M€): 124,8

Nombre del fondo	Capital comprometido (M€)	Orientación inversora del fondo
GED V España, FCR	150	Empresas no cotizadas de España con alto potencial de crecimiento. Operaciones de expansión, buyout, build ups.
GED VI España, FCR	155	Empresas no cotizadas de España con alto potencial de crecimiento. Operaciones de expansión, buyout, build ups.
GED Infrastructure	370	GED Infrastructure es una gestora especializada en inversiones de infraestructuras. También gestiona Fondos Estructurales bajo la iniciativa JESSICA destinados a proyectos de desarrollo urbano en Andalucía y eficiencia energética en diversas regiones de España
Conexo Ventures, FCR	50	Empresas de reciente creación del sector de tecnología digital con fuerte potencial de crecimiento e internalización a escala global.
GED Infraestructuras Iberia, FCR	En Fundraising	Inversión en infraestructuras tradicionales.
GED SPL, F.I.C.C.	68,5	Vehículo de continuación para la participada Vitro.
GED Tech Seed	En Fundraising	Fondo de Venture Capital con oficinas en Lisboa. Inversión en tecnología con propósito, modelos de negocio escalables y eficientes en capital basados en tecnologías probadas y con alto potencial de crecimiento.

# GESTIÓN DE CAPITAL RIESGO DEL PAÍS VASCO

Alda. de Urkijo, 36-2º Edificio Plaza Bizkaia • 48011 • Bilbao •  
T 94 479 01 92 • F 94 479 00 50 • capitalriesgo@spri.eus •  
www.gestioncapitalriesgo.eus

## Datos generales de la entidad

**Año de inicio de actividad:** 1985 / **Tipo de empresa:** Entidades Sector Público / **Principales inversores:** SPRI, KUTXABANK, Mondragon Inversiones / **Plantilla:** 12

### Directores/socios

- **Arrate Aranbarri Osoro** / Directora General
- **Jorge Aranzabe Pablos** / Director de Inversiones
- **Alvaro Aldámiz-Echevarría del Castillo** / Director Jurídico

## Evolución y filosofía de la empresa

En 1985, el Gobierno Vasco constituyó la sociedad Gestión de Capital Riesgo del País Vasco,SGEIC, S.A con objeto de promover y desarrollar la actividad de capital riesgo en el País Vasco.

## Características de la inversión

- **Inversión mínima por proyecto (M€):** 0.1
- **Inversión máxima por proyecto (M€):** 5
- **Tipo de financiación:** Capital
- **Fase de inversión preferente:** Semilla,Start up, Other early stages & Late Stage
- **Preferencias geográficas:** País Vasco
- **Preferencias sectoriales:** Automoción industrial/Robótica, Biotecnología y Ciencias de la vida, Electrónica, Servicios Financieros/Fintech, TIC, Transporte/Movilidad, Ciberseguridad, Digital
- **Capital invertido en 2022 (M€):** 22
- **Nº de inversiones en 2022:** 33
- **Capital invertido 30/09/2023 (M€):** 19
- **Nº de inversiones 30/09/2023:** 32
- **Nº de empresas en cartera a 30/09/2023:** 106

## Inversiones realizadas en 2023

Empresa	Actividad	Participación	Importe (M€)	Tipo de operación
Cartera Waldo	Alimentación	Minoritaria	3	Late stage
Columbus Life Science	Ciencias de la salud	Minoritaria	1.3	Late stage
Lookiero Style	Ecommerce	Minoritaria	1	Other early stages
Aingura Ilot	Inteligencia Artificial	Minoritaria	1	Other early stages
Sherpa europe	Inteligencia Artificial	Minoritaria	0.5	Other early stages
Hidrogen On Site	Energías limpias	Minoritaria	0.9	Early stage
Basquevolt	Electromovilidad	Minoritaria	1.5	Start-up
Six-to-go Solutions	Electromovilidad	Minoritaria	0.25	Start-up
Open Cloud Factory	Ciberseguridad	Minoritaria	0.2	Start-up
Satlantis Microsats	Microsatélites	Minoritaria	2.5	Early stage
HWS Concrete Towers	Energía eólica	Minoritaria	0.2	Start-up

## Compañías participadas

Empresa	Actividad	Participación	Importe (M€)	Tipo de operación
Ramondin	Fab. de cápsulas de estaño y otros materiales para botellas	Minoritaria	3	Late stage
Industrias Lebario	Piezas para el sector de la automoción	Minoritaria	1.2	Late stage
Irisbond crowdbonding	sistemas de eye tracking	Minoritaria	0.15	Start-up
HistoCell	Biotecnología	Minoritaria	0.6	Other early stages
Oncomatrix Biopharma	Biotecnología	Minoritaria	2.8	Start-up
Intelligent delivery (hapiick)	logística inteligente	Minoritaria	0.3	Start-up
Muebles y maderas nueva linea	Fab.muebles	Minoritaria	0.5	Late stage
Grupo Brinean	Piezas para el sector de la automoción	Minoritaria	2	Late stage
BS-Tech Rolling Mill	Siderurgia	Minoritaria	5	Late stage
Vive Biotech	Biotecnología	Minoritaria	0.6	Start-up
Ubikare Zainketak	Software	Minoritaria	0.7	Start-up
Cybersurgery	Bioingeniería	Minoritaria	1	Start-up
Polimerbio	Biotecnología	Minoritaria	0.1	Semilla
Multiverse Computing	Fintech	Minoritaria	1.25	Start-up

## Recursos

- **Capital gestionado (asesorado) a 30.09.2023 (M€):** 186

Nombre del fondo	Capital comprometido (M€)
EZTEN FCR	153
BASQUE FCR	28
LANPAR FCR	1,6
SEED GIPUZKOA SCR	2.1
BASKETEK VENTURE FCR	1.6



# GLOBAL SOCIAL IMPACT

## Datos generales de la entidad

**Año de inicio de actividad:** 2020 / **Tipo de empresa:** Global Social Impact Investments SGIC SAU / **Principales inversores:** Santa Comba, MAPFRE, inversores profesionales e institucionales. / **Plantilla:** 13

### Directores/socios

- **María Ángeles León López** / Presidenta / mleon@cobasam.com
- **Arturo García Alonso** / Dir General / arturo@globalsocialimpact.es
- **Pedro Goizueta Hernández** / Dir Relación con inversores y COO / pedro@globalsocialimpact.es
- **Daniel Sandoval** / Director de inversiones España / daniel@globalsocialimpact.es
- **María Cruz - Conde** / Directora de impacto / maria@openvaluefoundation.org
- **Adrián Landa Zambrano** / Relación con inversores / adrian@globalsocialimpact.es
- **Macarena Cabello de los Cobos** / Analista GSIF África / macarena@globalsocialimpact.es
- **Ana Hauyón** / Analista GSIF África / ana@openvaluefoundation.org
- **Inés Funes Vargas** / Analista medición impacto / impacto@openvaluefoundation.org
- **Isabel Albella** / Directora de comunicación / isabel@globalsocialimpact.es
- **Elena Vela Fierros** / Analista de diseño y comunicación / elena@globalsocialimpact.es
- **Luna Araña Martín** / Relación con inversores / larana@santacombagestion.com

### Asociados/analistas

- **Francisco Díaz Ferrera** / Analista Senior GSIF España / paco@globalsocialimpact.es

## Evolución y filosofía de la empresa

Global Social Impact Investments SGIC nace de la filosofía de que el capital privado es el medio en virtud del cual se pueden solucionar los problemas más acuciantes que afectan a la población mundial. Es el resultado de 20 años de experiencia del equipo gestor en inversión tradicional y en filantropía.

## Características de la inversión

- **Inversión mínima por proyecto (M€):** 0.75
- **Inversión máxima por proyecto (M€):** 4
- **Tipo de financiación:** Deuda / Equity
- **Fase de inversión preferente:** PYMEs maduras
- **Preferencias geográficas:** Regiones Frontera y Emergentes. España
- **Preferencias sectoriales:** Agricultura/Ganadería/Pesca, Alimentación y bebidas, Energía, Hostelería/Ocio, Productos de Consumo, Recursos Naturales, Sanidad/Actividades sanitarias, Servicios Financieros/Fintech, Transporte/Movilidad
- **Capital invertido en 2022 (M€):** 6000000
- **Nº de inversiones en 2022:** 5
- **Capital invertido 30/09/2023 (M€):** 17000000
- **Nº de inversiones 30/09/2023:** 16
- **Nº de empresas en cartera a 30/09/2023:** 15
- **Valor de la cartera a 30/09/2023 (M€):** 19500000

## Inversiones realizadas en 2023

Empresa	Actividad	Importe (M€)	Tipo de operación
ACPCU	Agricultura	1.5	Deuda
One Acre Fund	Agricultura	0.5	Deuda
Alphamundi	Multisector	0.25	
ARAF	Agricultura	1.4	
YAK	Agricultura	0.3	Deuda
BABBAN GONA	Agricultura	0.75	Deuda
BURN	Manufactura	2.1	Deuda
JKCC	Agricultura	2	Deuda
WATU	Activos productivos	1.75	Deuda
Complete Farmer	Agricultura	0.53	Deuda
Swatini	Agricultura	0.25	Deuda
Quality Milk	Agricultura	0.75	Deuda
Shayashone	Agricultura	0.53	Deuda
Nyimba	Agricultura	1	Deuda
Revoolt	Logística	0.75	Expansión / Growth
Sqrups	Distribuidor de bienes de consumo	1.5	Expansión / Growth
Jet Net	Comunicaciones	1.3	Expansión / Growth

## Recursos

- **Capital gestionado (asesorado) a 30.09.2023 (M€):** 19500000
- **Capital disponible para invertir a 30.09.2023 (M€):** 50.000.000 (capital comprometido)

Nombre del fondo	Capital comprometido (M€)	Orientación inversora del fondo	Fecha de cierre de fondo
Global Social Impact Fund I Africa	30	África Subsahariana. Pymes sociales	31/12/2023
Global Social Impact Fund II Spain FESE	20	España. Pymes sociales.	03/12/2021

# GOHUB VENTURES

## Datos generales de la entidad

**Año de inicio de actividad:** 2019 / **Tipo de empresa:** Venture Capital / **Principales inversores:** Únicos inversores. / **Tipos de inversores en sus fondos:** Inversiones en startups B2B software. / **Plantilla:** 8

## Evolución y filosofía de la empresa

**GoHub Ventures** GoHub Ventures es un fondo de venture capital de 60m que invierte en startups B2B software con alto grado tecnológico en los sectores de AI/ML & Data, Fintech/Insurtech, Digital Health y Sostenibilidad. El portfollio actual está compuesto por 28 participadas incluyendo las inversiones del primer fondo dotado con 20millones y activo desde 2019-2022. El foco de inversión del fondo 2 es Europa, Latam y EEUU, en fases late-seeds/series As con tickets de €1m-€4m.

## Características de la inversión

- **Inversión mínima por proyecto (M€):** €1m
- **Inversión máxima por proyecto (M€):** €4m
- **Tipo de financiación:** Equity y préstamos convertibles
- **Fase de inversión preferente:** seed y serie A
- **Preferencias geográficas:** Europa, Latam y USA
- **Preferencias sectoriales:** Agricultura/Ganadería/Pesca, Automoción industrial/Robótica, Energía, Productos Industriales, Servicios Industriales, TIC, Transporte/Movilidad, IA, Ciberseguridad, Digital, Health
- **Capital invertido en 2023 (M€):** 4m aprox
- **Nº de inversiones en 2023:** 2 nuevas y 4 follows
- **Nº de empresas en cartera a 30/09/2023:** 28
- **Valor de la cartera a 30/09/2023 (M€):** 25600000

## Inversiones realizadas en 2023

Empresa	Participación	Tipo de operación
Aganova	Minoritaria	Start-up
Allread	Minoritaria	Start-up
Aunoa	Minoritaria	Start-up
Auravant	Minoritaria	Start-up
Barbara	Minoritaria	Start-up
BaseCap	Minoritaria	Start-up
Debos	Minoritaria	Start-up
Depasify	Minoritaria	Start-up
Docuten	Minoritaria	Start-up
Fivecomm	Minoritaria	Start-up
Fracttal	Minoritaria	Start-up
Galgus	Minoritaria	Start-up
Inloc Robotics	Minoritaria	Start-up
Kenmei	Minoritaria	Start-up
LastBasic	Minoritaria	Start-up
Linkener	Mayoritaria	Start-up
Logistiko	Minoritaria	Start-up
Nexus Integra	Mayoritaria	Start-up
Shopery	Minoritaria	Start-up
Solver	Minoritaria	Start-up
Wenalyze	Minoritaria	Start-up
Onirix	Minoritaria	Start-up
NeuralSpace	Minoritaria	Start-up
Vozy	Minoritaria	Start-up
Union Avatars	Minoritaria	Start-up

## Recursos

- **Capital gestionado (asesorado) a 30.09.2023 (M€):** 18000000
- **Capital disponible para invertir a 30.09.2023 (M€):** 12000000

# GPF CAPITAL

## Datos generales de la entidad

**Año de inicio de actividad:** 2015 / **Tipo de empresa:** Sociedad nacional privada asesora de fondos de Private Equity / **Plantilla:** 13

### Directores/socios

- **Guillermo Castellanos** / Socio Director
- **Lorenzo Martínez de Albornoz** / Socio Director
- **Ignacio Olascoaga** / Socio Director
- **Martín Rodríguez-Fraile** / Socio Director
- **Ramón Azpiroz** / Director Industrial
- **Delia Izquierdo** / Managing Director - Real Estate
- **Carlos Monzón** / Director de Inversión

- **Agustín Agudo** / Director Operaciones
- **Anabel López** / CFO

### Asociados/analistas

- **Diego de San Román** / Asociado
- **Jaime Cánovas** / Asociado
- **Teresa Bernad Esnal** / Abogada

## Evolución y filosofía de la empresa

GPF Capital es un vehículo independiente de capital privado creado con el objetivo de invertir en PYMEs en España. GPF Capital busca apoyar a los mejores equipos directivos dotándolos de un amplio grado de autonomía en la gestión y aportando su experiencia en la toma de decisiones estratégicas en las diferentes áreas de negocio. GPF Capital cuenta con una importante red de inversores españoles y americanos (EEUU, Chile, Brasil, México, Colombia, Argentina, Perú, Venezuela, Guatemala, Bolivia, El Salvador, Nicaragua y Costa Rica) que facilitan la penetración de las empresas participadas en sus mercados locales y amplían su capacidad de expansión.

## Características de la inversión

- **Inversión mínima por proyecto (M€):** 10
- **Inversión máxima por proyecto (M€):** 40
- **Tipo de financiación:** Participaciones mayoritarias o minoritarias en capital y préstamos participativos
- **Fase de inversión preferente:** Expansión/Desarrollo, MBO/MBI y Capital Sustitución
- **Preferencias geográficas:** España
- **Preferencias sectoriales:** Agricultura/Ganadería/Pesca, Alimentación y bebidas, Automoción industrial/Robótica,

Comunicaciones, Construcción, Electrónica, Energía, Hostelería/Ocio, Infraestructuras, Otros, Productos de Consumo, Productos Industriales, Química/Plásticos/Materiales, Recursos Naturales, Sanidad/Actividades sanitarias, Servicios de consumo, Servicios Industriales, TIC, Transporte/Movilidad

- **Nº de inversiones en 2022:** 9
- **Nº de inversiones 30/09/2023:** 4
- **Nº de empresas en cartera a 30/09/2023:** 19

## Inversiones realizadas en 2023

Empresa	Actividad
Tansley	Ecosistemas de aficiones
Lezama	Demoliciones / reciclaje
Rafa Nadal Academy	Academia de educación y deporte
Imedexsa	Fabricación de torres de transporte eléctrico
Nox	Equipamiento deportivo
Go Bravo	Fintech especializada en asesoramiento a particulares

## Compañías participadas

Empresa	Actividad
Aurgi	Cadena líder en mecánica rápida y recambios de automóvil
Grupo Pachá	Entretimiento
Grupo La Flauta	Restauración
Grupo Malasa	Diseño, fabricación y montaje de mobiliario para tiendas
SOMOS Experiences	Organización de eventos corporativos
Romar Global Care	Productos para el cuidado personal y del hogar
Golderos	Refrigeradores y dispensadores
Gestair	Aviación ejecutiva
The Natural Fruit Company	Agricultura
Peris Costumes	Alquiler de vestuario para películas y series
Vicarli	Logística y Transporte
OMO Retail Investments	Activos comerciales

## Recursos

Nombre del fondo	Capital comprometido (M€)
GPF Capital I SCA SICAR	100
GPF Capital II SCA SICAV-RAIF	200
GPF Capital III Partnership Fund SICAV-RAIF	300
Inbest GPF Multi Asset Class Prime	300
GPF Capital Real Estate Assets	150
GPF Capital IV Partnership S.C.A. SICAV-RAIF	300+

# GROW VENTURE PARTNERS

## Datos generales de la entidad

**Año de inicio de actividad:** 2022 / **Tipo de empresa:** Somos una gestora especializada en Transferencia de tecnología

### Directores/socios

- **Francisco Badia Ortega** / Socio / fbadia@growventurepartners.com
- **Ignacio Sala Amat** / Socio / ignaciosala@growventurepartners.com
- **María José Morales** / Socia / mjmorales@growventurepartners.com
- **Marc Almendros Parra** / Socio / marc.almendros@growventurepartners.com

### Asociados/analistas

- **Carlos Corominas Creus** / Asociado / carlos@growventurepartners.com
- **Marta Esteban** / Relación con inversores / mesteban@growventurepartners.com

## Evolución y filosofía de la empresa

Somos un equipo principalmente de ingenieros y emprendedores que ya hemos creado y vendido nuestras spin-off gestionando un fondo de transferencia de tecnología en etapas iniciales. Nuestro propósito es formar mejores fundadores y con ellos crear riqueza y puestos de trabajo sostenibles. Buscamos proyectos que doten de sentido la vidas de sus Fundadores. Ayudamos a los científicos a transicionar de la academia al mundo de la empresa.

## Características de la inversión

- **Inversión mínima por proyecto (M€):** 100000
- **Inversión máxima por proyecto (M€):** 500000
- **Tipo de financiación:** capital y deuda convertible
- **Fase de inversión preferente:** pre-seed y seed
- **Preferencias geográficas:** España
- **Preferencias sectoriales:** Automoción industrial/Robótica, Comunicaciones, Electrónica, Energía, Otros, Productos Industriales, Química/Plásticos/Materiales, Servicios Industriales, TIC, IA, Ciberseguridad, Digital
- **Nº de inversiones 15/01/2024:** 9
- **Nº de empresas en cartera a 15/01/2024:** 9

## Inversiones realizadas en 2023

Empresa	Actividad	Tipo de operación
EOXSense	Sensores bioquímicos	Early Stage
Floatech	Baterías de iones de litio con silicio	Early Stage
TeknoCEA	Electrónica de potencia	Early Stage
Kreios Space	Sistema de propulsión eléctrica	Early Stage
Virmedex Virtual Experiences	Videjuegos virtuales clínicos	Early Stage

## Recursos

Nombre del fondo	Capital comprometido (M€)	Orientación inversora del fondo
Grow Seed Fund I FCRE	5.5	Tech Transfer

# GVC GAESCO

## Datos generales de la entidad

**Año de inicio de actividad:** 1985 / **Tipo de empresa:** Entidad Privada - Gestora de Fondos Cerrados / **Principales inversores:** Privados / **Plantilla:** 30

### Directores/socios

- **Jesús Muela Abad** / Subdirector General / jesus.muela@gvcgaesco.es
- **Paco Illueca Martínez** / Director Inversiones Private Equity / paco.illueca@gvcgaesco.es

## Evolución y filosofía de la empresa

GVC Gaesco Valores SV SA forma parte del Grupo GVC Gaesco, especializado en Gestión de Patrimonios a través de fondos de capital riesgo, SICAVs y fondos de inversión y pensiones, Intermediación de Valores y Corporate Finance & Mercado de Capitales. EGVC Gaesco gestiona 2.000 millones de euros a través de más de 100 vehículos de inversión y administra 4.000 millones de euros de Clientes. La actividad de Capital Riesgo acumula más de 15 años de experiencia. En la actualidad gestionamos 4 vehículos de inversión en el segmento de capital riesgo, que abarcan desde capital semilla a pymes en crecimiento. En 2020 constituimos Zamit Capital SCA SICAV-RAIF, focalizada en la adquisición de participaciones minoritarias en pymes en crecimiento y con EBITDA superior a 2 millones de euros.

## Características de la inversión

- **Inversión mínima por proyecto (M€):** 0.05
- **Inversión máxima por proyecto (M€):** 5
- **Tipo de financiación:** Equity, préstamo participativo, préstamo convertible
- **Fase de inversión preferente:** Crecimiento
- **Preferencias geográficas:** España
- **Capital invertido en 2022 (M€):** 0.69
- **Nº de inversiones en 2022:** 9
- **Capital invertido 30/09/2023 (M€):** 1.2
- **Nº de inversiones 30/09/2023:** 4
- **Nº de empresas en cartera a 30/09/2023:** 41

## Inversiones realizadas en 2023

Empresa	Actividad
Industrial Shields	Soluciones Industriales Open Source
Kintai Digital	Anticipos de caja para Pymes y Autónomos
Insectius	Insecticultura a través de tecnología
Leroomservice	Outsourcing de servicios de habitaciones para hoteles

## Compañías participadas

Empresa	Actividad
Okticket	Gestión integral y automatizada de las notas de gastos
Lactapp	App dedicada a la lactancia y maternidad
Vacway	Fundas impermeables para móviles y taquillas
Payflow	Fintech
eAgora	App para ayuntamientos
Ouvo	Huevo líquido vegano
MIM Habits	Pan ecológico con complementos póbóticos
On y Va Coffee	Cafeterías de especialidad
Noucor	Farmacéutica
Vytrus Biotech	Principios activos
Learning Bits	Edtech
Vacway	Fundas impermeables para móviles
Venvirotech Biotechnology	Producción plásticos biodegradables
Outvise	Red Social Freelance sector TMT
Apartool	Alquiler larga duración
Alterity	Reciclaje baterías
Orchestra Scientific	Filtro CO2
Wolorent	Alquiler viviendas
Enso Spaces	Co-living
The Sampling Solutions	Obtención de pruebas para laboratorio
Dribo Ventures	Autoescuela Digital
Hipoo Digital Loans	Financiación hipotecaria

## Recursos

- **Capital gestionado (asesorado) a 30.09.2023 (M€):** 31
- **Capital disponible para invertir a 30.09.2023 (M€):** 26

Nombre del fondo	Capital comprometido (M€)	Orientación inversora del fondo	Fecha de cierre de fondo
Zamit Capital SCA, SICAV-RAIF	30	Generalista	01/01/2021
Itucap SCR	1,2	Generalista	
Venturcap SCR	3,3	Generalista	
Venturcap II SCR	3	Generalista	

## Datos generales de la entidad

**Año de inicio de actividad:** 2014 / **Tipo de empresa:** HCapital Partners es una compañía independiente de gestión de inversiones en PYMES no cotizadas españolas y portuguesas con proyección internacional. La sociedad gestiona fondos de inversores institucionales y familiares con estrategias definidas y sujetos a la regulación financiera comunitaria. La forma jurídica de la empresa es de Sociedad de Capital Riesgo (HCapital Partners, SCR, S.A.), de derecho portugués, supervisada por la Comisión de Valores Mobiliarios (equivalente CNMV). La firma cuenta un equipo profesional multidisciplinar y de alta cualificación, con una experiencia de largo recorrido en el sector de private equity y asesoramiento de inversiones. / **Principales inversores:** EIF - European Investment Fund. Banco Portugués de Fomento. Pension Funds. Family Offices / **Plantilla:** 12

### Directores/socios

- **Isabel Duarte Lima** / Managing Director / idlima@hcapital.pt
- **João Arantes e Oliveira** / Managing Director / joliveira@hcapital.pt
- **Oscar Martínez-Cubells Leyún** / Director / omcubells@hcapital.pt
- **Rui Dias Alves** / Director / rdalves@hcapital.pt
- **Homero Coutinho** / Director / hcoutinho@hcapital.pt

### Asociados/analistas

- **Ana Lúcia Jorge** / Investment Manager / ajorge@hcapital.pt
- **Gonçalo Sousa Coutinho** / Investment Manager / gscoutinho@hcapital.pt
- **Pedro Castro Henriques** / Investment Manager / pchenriques@hcapital.pt
- **Miguel Matos Rosa** / Associate / mmrosa@hcapital.pt
- **Tiago Sequeira** / Associate / tisequeira@hcapital.pt

## Evolución y filosofía de la empresa

Las personas en HCapital Partners, estamos comprometidas con nuestra firma, nuestros inversores y nuestras inversiones, trabajamos totalmente en equipo y tomamos las decisiones de forma estructurada y bajo un criterio de completa independencia.

El equipo senior de HCapital, con cerca de tres décadas de experiencia individual y más de 30 operaciones a ciclo completo, trabaja junto desde hace 18 años. Desde la fundación de la firma en 2014, ha consolidado un equipo el doble en tamaño del inicial, ha levantado 4 fondos de capital riesgo, realizado 20 operaciones de inversión, y mantenido un flujo de dealflow de 50 operaciones anuales durante los últimos 5 años en España y Portugal, siendo la única firma de mid-market con representación permanente en los dos países.

En HCapital Partners hemos adoptado los Principios Internacionales de Inversión Responsable, por lo que somos firmantes de UNPRI, y promovemos activamente los valores y prácticas ESG.

Además, estamos comprometidos socialmente a través del apoyo anual a programas seleccionados por su ayuda a grupos sociales desfavorecidos de personas jóvenes o mayores.

## Características de la inversión

- **Inversión mínima por proyecto (M€):** 3
- **Inversión máxima por proyecto (M€):** 10
- **Tipo de financiación:** Capital, Préstamo de Socios, Instrumentos Asimilables a Capital
- **Fase de inversión preferente:** Empresas maduras y Fases de Crecimiento (Later Stage) y Fases Iniciales (Early Stage)
- **Preferencias geográficas:** España y Portugal
- **Preferencias sectoriales:** Alimentación y bebidas, Automoción industrial/Robótica, Comunicaciones, Electrónica, Energía, Hostelería/Ocio, Otros, Productos de Consumo,

Productos Industriales, Química/Plásticos/Materiales, Servicios de consumo, Servicios Industriales, TIC, Transporte/Movilidad

- **Capital invertido en 2022 (M€):** 7
- **Nº de inversiones en 2022:** 3
- **Capital invertido 30/09/2023 (M€):** 8
- **Nº de inversiones 30/09/2023:** 2
- **Nº de empresas en cartera a 30/09/2023:** 13
- **Valor de la cartera a 30/09/2023 (M€):** 40

## Inversiones realizadas en 2023

Empresa	Actividad	Participación	Tipo de operación
Lival	Embalaje y papel panel	Mayoritaria	Owner's buy out
NWCC	Cerámica	Mayoritaria	Buy & Build
AVK	Servicios audiovisuales	Mayoritaria	LBO

## Compañías participadas

Empresa	Actividad	Participación	Tipo de operación
Hooked	Fabricación y distribución de ovillos de material reciclado para hacer punto	Mayoritaria	Owner's buy out
Icebel	Fabricación de equipos para la industria de vidrio	Mayoritaria	MBO
Quantal	Diseño, desarrollo y fabricación de piezas metálicas complejas	Minoritaria	Owner's buy out
Eneida	Soluciones IoT de optimización de redes eléctricas de bajo voltaje	Minoritaria	Early stage
Omniflow	Desarrollo y fabricación de plataformas para Smart Cities basados en energía	Minoritaria	Early stage
Glartek	SaaS para mantenimiento industrial	Minoritaria	Early stage
loqr	Plataforma para identificación personal y gestión de identidad	Minoritaria	Early stage
proGrow	SaaS para Kaizen y metodologías mejora industrial	Minoritaria	Early stage
Enline	Sistemas digitales de transmisión de energía	Minoritaria	
Automaise	Plataforma de mejora de procesos empresariales	Minoritaria	
Puntes Packaging	Flexografía	Mayoritaria	MBO

## Desinversiones realizadas en 2023

Empresa	Actividad	Participación	Tipo de operación
Newspring Services	Outsourcing de servicios, BPO y contact center	Mayoritaria	MBO
HCCM Consulting	Consultoría de servicios IT	Mayoritaria	MBO
Solzaima	Fabricación de estufas, chimeneas y calderas de pellet y leña	Mayoritaria	MBO
Teiga Tmi	Servicios de ingeniería y mantenimiento para Oil&Gas, Energía e Industrial	Mayoritaria	MBO
Frotcom	SaaS para gestión de flotas	Minoritaria	Owner's buy out

## Recursos

- **Capital gestionado (asesorado) a 30.09.2023 (M€):** 175
- **Capital disponible para invertir a 30.09.2023 (M€):** 75

Nombre del fondo	Capital comprometido (M€)	Orientación inversora del fondo	Fecha de cierre de fondo
HCapital I SCA-SICAR (ESID)	46	Growth Buyout	21/07/2015
HCapital New Ideas	12	Early Stage	22/05/2017
HCapital II	77,5	Growth Buyout	15/06/2022
HCapital New ideas II	40	Early Stage	17/03/2023

# HIG CAPITAL

## Datos generales de la entidad

Tipo de empresa: Entidad Internacional Privada. Sociedad gestora de fondos cerrados / **Plantilla:** 12

### Directores/socios

- **Borja de Parias** / Principal / bdeparias@higcapital.com
- **Jose María de Leon** / Principal / jmdeleon@higcapital.com
- **Gonzalo Sánchez-Arjona** / Director / gsanchezarjona@higcapital.com
- **Gonzalo Boada** / Senior Investment Manager / gboada@higcapital.com
- **Victor Kim** / Investment Manager / vkim@higcapital.com
- **Felipe Serra** / Associate Real Estate / fserra@higrealty.com
- **Luis Arauna** / Senior Associate Real Estate / larauna@higrealty.com

- **Jaime Bergel** / Managing Director Spain / jbergel@higcapital.com
- **Estebán Caja Samboal** / Principal Real Estate / ecajasamboal@higrealty.com
- **Ignacio Blasco** / Managing Director WH / iblasco@higcapital.com

### Asociados/analistas

- **Lucía Trillo** / Business Development Associate / ltrillo@higcapital.com

## Evolución y filosofía de la empresa

HIG Capital es una firma líder de Private Equity a nivel global dirigida a la inversión y financiación de la mediana empresa. H.I.G. cuenta con más de 59.000 millones de dólares de capital bajo gestión y 450 profesionales repartidos por todo el mundo. En la actualidad, H.I.G. está invirtiendo en Europa aproximadamente €4,500 millones de capital a través de H.I.G. European Capital Partners I, II y III y H.I.G. Middle Market LBO Fund. Adicionalmente, H.I.G. cuenta capacidad de inversión adicional de carácter global que incluye €3,500 millones de capital de su fondo H.I.G. Advantage Buyout Fund y €2,000 millones de su fondo especializado en infraestructuras H.I.G. Infrastructure Partners Fund. Desde su fundación en 1993, HIG ha invertido y gestionado más de 300 empresas por todo el mundo, con unas ventas anuales agregadas que superan los 30.000 millones de euros. H.I.G. tiene oficinas en Europa (Londres, Hamburgo, Madrid, Milán y París), EE.UU (Miami, Atlanta, Boston, Chicago, Dallas, Nueva York, San Francisco y Los Ángeles) y Sudamérica (Rio de Janeiro, São Paulo y Bogotá)

## Características de la inversión

- **Inversión mínima por proyecto (M€):** 10
- **Inversión máxima por proyecto (M€):** 250
- **Tipo de financiación:** Participaciones en capital minoritarias y mayoritarias, financiación directa, inmobiliario, infraestructuras y situaciones especiales
- **Fase de inversión preferente:** Expansión, Buy Outs, escisión, Capital Reorientación y Capital Sustitución
- **Preferencias geográficas:** Península Ibérica

## Inversiones realizadas en 2023

Empresa	Actividad	Participación
Reside Iberia	Plataforma residencial en Madrid	Mayoritaria
Blue Logistics	Plataforma logística en Vitoria	Mayoritaria

## Compañías participadas

Empresa	Actividad	Participación	Tipo de operación
La Florida Business Park	Oficinas		
Valle Romano	Activos Inmobiliarios	Mayoritaria	
Exterior Plus (Sistemas e Impursa)	Publicidad Exterior	Mayoritaria	LBO
Finangeste	Activos Inmobiliarios	Mayoritaria	
Plaza Eboli	Centro Comercial	Mayoritaria	
Praedium	Financiación nave logística		
Worldwide Payment Systems	Plataforma reconciliación de pagos	Mayoritaria	Add-on
Bantiera	Aadquisición cartera NPL	Mayoritaria	
Proyecto Bull	Cartera SAREB	Mayoritaria	
Impactmedia	Publicidad exterior en centros comerciales	Mayoritaria	Add-on
Puerto de Indias	Bebidas espirituosas	Mayoritaria	LBO
Portugal Resi Porfolio	Plataforma residencial en Portugal		
Madrid Content City	Centro de Producción Audiovisual		
Standard Hidráulica	Distribuidor de productos de control y conexión de gas y agua	Mayoritaria	LBO
EYSA	Proveedor de soluciones de smart mobility	Mayoritaria	LBO
Madrid Resi Portfolio	Plataforma residencial	Mayoritaria	

## Desinversiones realizadas en 2023

Empresa	Actividad
Recoletas	Hospitales

## Recursos

Nombre del fondo	Capital comprometido (M€)	Orientación inversora del fondo
H.I.G. Europe I Fund	650	Middle Market Europa
H.I.G. Europe II Fund	825	Middle Market Europa
H.I.G. Bayside Loan Opportunity Fund III	1.000	Situaciones especiales, Financiación Primaria, Deuda, Real Estate
H.I.G. Whitehorse	1.000	Financiación, mezzanine
H.I.G. Advantage BuyOut Fund	3.500	Middle Market Global
H.I.G. Europe Realty Partners II	673	Small & Mid-Cap Real Estate Europa
H.I.G. Europe III Fund	1.100	Middle Market Europa (compañías con EBITDA €10-30 m)
H.I.G. Middle Market LBO Fund	2.000	Middle Market Europa (compañías con EBITDA >€30 m)
H.I.G. Infrastructure Partners Fund	2.000	Infraestructuras Global

# HUNOSA EMPRESAS, S.A., S.M.E.

## Datos generales de la entidad

**Año de inicio de actividad:** 2002 / **Tipo de empresa:** Sociedad de Promoción industrial regional de carácter público / **Principales inversores:** Hulleras del Norte, S.A. (100%) / **Plantilla:** 4

### Directores/socios

- **Gregorio Rabanal Martínez** / Presidente
- **Antonio Crespo Campillo** / Consejero Delegado
- **Elisa Uría Gutiérrez** / Directora general

### Asociados/analistas

- **María Paz Alvarez García** / Responsable de Administración y Control
- **Braulio Menéndez Suárez** / Responsable de Promoción e Inversiones
- **Ignacio Menéndez Zapico** / Analista de Inversiones

## Evolución y filosofía de la empresa

Hunosa Empresas es una sociedad filial de la empresa minera HUNOSA (y por tanto de SEPI), creada en el año 2002 que tiene como finalidad contribuir a la reactivación económica de la cuenca minera central asturiana, -apoyando con servicios financieros, suelo industrial y asesoramiento- proyectos empresariales privados que fomenten un tejido económico alternativo a la tradicional actividad minera de la zona.

## Características de la inversión

- **Inversión máxima por proyecto (M€):** 1500
- **Tipo de financiación:** Participaciones minoritarias, préstamos participativos
- **Fase de inversión preferente:** Capital arranque, Expansión/ desarrollo
- **Preferencias geográficas:** Zona central de Asturias
- **Capital invertido en 2022 (M€):** 720
- **Nº de inversiones en 2022:** 2
- **Capital invertido 30/09/2023 (M€):** 200
- **Nº de inversiones 30/09/2023:** 1
- **Nº de empresas en cartera a 30/09/2023:** 10
- **Valor de la cartera a 30/09/2023 (M€):** 6792

## Inversiones realizadas en 2023

Empresa	Actividad	Participación	Importe (M€)	Tipo de operación
PROA SUR, S.L.	Ingeniería y diseño	Minoritaria	200	Expansión / Growth
TIMBERFOR, S.L.	Explotación y gestión forestal	Minoritaria	45	Crecimiento
ARAMO NALÓN, S.L.	IGeriatria	Minoritaria	500	Inversión inicial

## Compañías participadas

Empresa	Actividad	Participación	Importe (M€)	Tipo de operación
LUMINALIA INGENIERÍA Y FABRICACIÓN, S.L.	Iluminación LED	Minoritaria	200	Start-up
AZVASE, S.L.	Socio-Asistencial	Minoritaria	1000	Expansión / Growth
TRIDITIVE S.L.	Fabricación aditiva	Minoritaria	500	Start-up
TIMBERFOR S.L.	Explotación y gestión forestal	Minoritaria	65	Expansión / Growth
TRABAJOS Y SERVICIOS NORTE, S.L.	Diseño, fabricación y montaje de sistemas de tuberías	Minoritaria	120	Expansión / Growth
ARAMO NALON, S.L.	Geriatría	Minoritaria	600	Expansión / Growth
OVIDA, S.L.	Geriatría	Minoritaria	3088	Other early stages
VETRO TOOL, S.A.	Maquinaria vidrio y auxiliares	Minoritaria	1117	Other early stages
GRUPO NORDESTADA, S.L.	Holding de Sociedades	Minoritaria	847	Other
PROA SUR, S.L.	Ingeniería y diseño	Minoritaria	200	Crecimiento

## Desinversiones realizadas en 2023

Empresa	Actividad	Participación	Importe (M€)	Tipo de operación
LUMINALIA INGENIERIA Y FABRICACIÓN S.L.	Iluminación LED	Minoritaria	18	
AZVASE, S.L.	Socio-Asistencial	Minoritaria	23	
TRIDITIVE, S.L.	Fabricación aditiva	Minoritaria	88	
TIMBERFOR, S.L.	Explotación y gestión forestal	Minoritaria	15	
TRABAJOS Y SERVICIOS NORTE, S.L.	Diseño, fabricación y montaje de sistemas de tuberías	Minoritaria	5	
ARAMO NALÓN, S.L.	Geriatría	Minoritaria	16	
OVIDA, S.L.	Geriatría	Minoritaria	287	Other early stages
VETRO TOOL, S.A.	Maquinaria vidrio y auxiliares	Minoritaria	82	Other early stages
GRUPO NORDESTADA, S.L.	Holding de Sociedades	Minoritaria	90	Other

## Recursos

- **Capital gestionado (asesorado) a 30.09.2023 (M€):** 12548
- **Capital disponible para invertir a 30.09.2023 (M€):** 8796



# IBERDROLA VENTURES – PERSEO

## Datos generales de la entidad

Año de inicio de actividad: 2008 / Tipo de empresa: Entidad nacional privada. Fondos Corporativos / Plantilla: 42024

### Directores/socios

- **Agustín Delgado Martín** / Director de Innovación, Sostenibilidad y Calidad
- **Diego Díaz Pilas** / Head of New Ventures
- **Óscar Cantalejo** / Responsable de inversiones en Perseo /  
ocantalejo@iberdrola.es

## Evolución y filosofía de la empresa

El programa de start-ups de Iberdrola - PERSEO - pretende facilitar el acceso del grupo a las tecnologías del futuro al tiempo que fomenta el desarrollo de un ecosistema global de start-ups del sector eléctrico con foco en la sostenibilidad.

Iberdrola cuenta para ello con 200 millones de euros para su portafolio de inversiones en start-ups, su unidad Perseo Venture Builder, proyectos piloto, Iberdrola Start-up Challenge y el fondo Andrómeda para inversiones en tecnologías sostenibles.

Desde su creación en 2008, el programa ha invertido 150 millones de euros en el apoyo a la innovación abierta y la creación de sinergias con start-ups que desarrollan tecnologías y modelos de negocio innovadores. Todo ello poniendo el foco en aquellos que permiten mejorar la sostenibilidad del sector energético mediante una mayor electrificación y descarbonización de la economía. PERSEO ha orientado sus actuaciones al análisis de oportunidades de negocio y a la colaboración tecnológica con start-ups, analizando 300 empresas cada año y creando un ecosistema de más de 8.000 compañías emprendedoras, entre las que se encuentran unicornios (compañía valoradas en más de 1.000 millones de dólares) como Wallbox o Stem Inc.

Las claves del programa son:

- Inversiones en start-ups. Actualmente el número de compañías en el portafolio son 12. Las inversiones, varían entre 1 y 5 millones de euros – primera ronda – con la posibilidad de coinversión con empresas y fondos de capital riesgo.
- 300 M€ del Fondo Andrómeda lanzado en 2022 en colaboración con Seaya Ventures y el ICO para invertir en scale-ups tecnológicas europeas relacionadas con la sostenibilidad, la transición energética y la electrificación de la economía.
- Proyectos piloto. + de 25 pilotos reales al año.
- 10 retos lanzados al año.
- Ecosistema emprendedor de + de 8.000 start-ups, aumentando 300 cada año.
- Venture Builder para crear desde cero negocios de soporte a la electrificación –en principio, se concentra en áreas como el reciclaje y la economía circular– y en sectores de difícil descarbonización, como la producción de calor industrial y el transporte pesado.
- Entre las líneas de interés del programa se encuentran las siguientes:
- Soluciones para clientes residenciales, comerciales e industriales (movilidad eléctrica, eficiencia energética, ...)
- Soluciones para redes inteligentes
- Recursos energéticos distribuidos
- Tecnologías para la integración de energías renovables
- Tecnologías avanzadas para Operación y Mantenimiento

## Características de la inversión

- **Tipo de financiación:** Participaciones minoritarias en capital
- **Fase de inversión preferente:** Semilla y Arranque
- **Preferencias geográficas:** Nivel mundial
- **Preferencias sectoriales:** Energía, Transporte/Movilidad
- **Nº de inversiones en 2022:** 4
- **Nº de inversiones 30/09/2023:** 7
- **Nº de empresas en cartera a 30/09/2023:** 16

## Inversiones realizadas en 2023

Empresa	Actividad	Tipo de operación
Voltbras	Soluciones digitales para puntos recarga VE	Start-up
Carbon2Nature	Mercados voluntarios de Carbono	Start-up
Aquí tu Reforma	Digitalización de las reformas	Start-up
EnergyLoop	Reciclaje palas	Start-up
Exiom	Fabricación paneles solares	Start-up
LatemAluminium	Fabricación aluminio reciclado	Start-up
Kyoto Group	Almacenamiento térmico	Start-up

## Compañías participadas

Empresa	Actividad	Tipo de operación
Innowatts	Data analytics e inteligencia artificial para la utility digital del futuro	Other early stages
Wallbox	Soluciones de carga inteligentes para vehículos eléctricos	Expansión / Growth
Morgan Solar	Energía solar fotovoltaica de concentración (CPV)	Start-up
Balantia	Servicios integrales en eficiencia energética y sostenibilidad	Start-up

## Recursos

Nombre del fondo	Capital comprometido (M€)
SEAYA ANDROMEDA SUSTAINABLE TECH FUND I FCR	300

# ICG – INTERMEDIATE CAPITAL GROUP

---

## Datos generales de la entidad

**Año de inicio de actividad:** 2004 / **Tipo de empresa:** Fondo especializado en la financiación de empresas a través de instrumentos de capital y/o deuda subordinada / **Tipos de inversores en sus fondos:** Fondos de pensiones, fondos soberanos, aseguradoras, family-offices, etc. / **Plantilla:** 495

### Directores/socios

- **Jaime Chocrón** / Managing Director- Head of Iberia /  
jaime.chocron@icgam.com

### Asociados/analistas

- **Javier González** / Investment Manager /  
javier.gonzalez@icgam.com

## Características de la inversión

- **Tipo de financiación:** Growth capital, acquisition finance, mezzanine, convertibles, equity preferente, minorías y mayorías
- **Fase de inversión preferente:** Buy-Outs, Recapitalizaciones, Refinanciaciones, Corporates
- **Preferencias geográficas:** Europa Occidental
- **Preferencias sectoriales:** Servicios de consumo, Servicios Financieros/Fintech, Servicios Industriales

Av. Brigadeiro Faria Lima, 4055 • 04538.133 • São Paulo • T +55 11 2657 7045  
Paseo de la Castellana, 200 • 28046 • Madrid • T +34 919047094  
Apoquindo 4700, Piso 10 • 7560969 • Santiago • T +56 2 2592 6719  
1 Ropemaker Street 10th floor • EC2Y 9HT • London • T +44 20 8885 8472  
Avenida Jorge Basadre 607 • Lima • T +51 17162600  
2200 Pennsylvania Avenue, Washington, 20052 • District of Columbia •  
T +1 (202) 507-5600

# IG4 CAPITAL

## Datos generales de la entidad

**Año de inicio de actividad:** 2016 / **Tipo de empresa:** Somos un gestor de fondos alternativos enfocado en generar un rendimiento superior con propósito utilizando la integración de criterios ASG (ambientales, sociales y de buen gobierno) para la generación de valor de largo plazo en mercados emergentes. / **Principales inversores:**

### Caso de Inversión Iguá Saneamiento

Iguá Saneamiento S.A. es una compañía con sede en Brasil del sector de saneamiento. Las actividades de la compañía incluyen recolección y tratamiento de agua, distribución general de agua, recolección y tratamiento de aguas residuales, además de formulación de proyectos y estudios técnicos.

### Caso de Inversión Opy Health

Opy Health se enfoca en desarrollar infraestructura hospitalaria e implementar una administración más eficiente. Además de la infraestructura, Opy Health es responsable del soporte administrativo y operacional en áreas como limpieza, alimentación, recepción, seguridad y logística interna, entre otras. Por lo tanto, nuestros socios en el sector de la salud pueden priorizar los servicios médicos, enfocando sus esfuerzos en asegurar una mejor atención médica para los pacientes. También, al mejorar la gestión operacional y modernizar la infraestructura de hospitales públicos y privados, Opy Health garantiza un mejor ambiente laboral y mayor satisfacción entre pacientes y usuarios.

### Caso de Inversión CLI

Corredor Logística e Infraestructura ("CLI") es una de las cuatro empresas del consorcio responsable por operar TEGRAM, uno de los terminales de granos más grandes del país, ubicado en el puerto de Itaqui en Maranhão. El terminal tiene una capacidad de flujo de alrededor de 18 millones de toneladas de grano (soja, maíz y harina de soja) por año y es el punto de carga de gran parte de la soja producida en la región de Mapito, formada por los estados de Maranhao, Piauí y Tocantins. La transacción se completó después de una compleja reestructuración de deuda llevada a cabo por IG4 Capital y en la que participaron nueve bancos acreedores del antiguo accionista. La inversión también incluye una inyección de capital en la empresa que impulsará aún más el crecimiento del terminal y el desarrollo de la región. En Julio del 2022, CLI anunció la adquisición de una posición controladora en dos de los terminales más grandes de la región para embarque de azúcar y soja en el Porto do Santos en el estado de Sao Paulo.

### Caso de Inversión Aenza

Aenza es una de las plataformas de infraestructura más grandes del Perú, con operaciones permanentes en Perú, Chile y Colombia. La empresa participa en concesiones de infraestructura y servicios públicos. La empresa tiene 88 años de experiencia operando en 13 países de América Latina y actualmente cuenta con más de 14 mil empleados. Aenza cotiza en la Bolsa de Valores de Lima y tiene American Depositary Shares (ADS) cotizadas en la Bolsa de Valores de Nueva York. La transacción (una inversión privada en acciones listadas o "PIPE") involucró una oferta pública de adquisición de acciones en las bolsas de valores de Lima y Nueva York además de una inversión en un bono convertible ofrecido por la empresa. / **Plantilla:** 35

### Directores/socios

- **Helcio Tokeshi** / Managing Director / helcio.tokeshi@ig4capital.com
- **Loy Pires** / Managing Director / loy.pires@ig4capital.com
- **Flavia Andraus** / Managing Director / flavia.andraus@ig4capital.com
- **Hélio Novaes** / Managing Director / helio.novaes@ig4capital.com
- **Gema Esteban** / Global Head of ESG / gema.esteban@ig4capital.com
- **Felipe Tonetti** / Director / felipe.tonetti@ig4capital.com
- **Tatiana Benítez** / Directora / tatiana.benitez@ig4capital.com
- **Vinicius Cunha** / Deputy Director / vinicius.cunha@ig4capital.com
- **Beatriz Sottho** / Deputy Director / beatriz.sottho@ig4capital.com
- **José Dinis** / Analyst / jose.dinis@ig4capital.com
- **Paulo Mattos** / Co-Fundador / paulo.mattos@ig4capital.com
- **Gustavo Buffara** / Co-Fundador / gustavo.buffara@ig4capital.com
- **Felipe Fingerl** / Co-Fundador / felipe.fingerl@ig4capital.com

### Asociados/analistas

- **Daniel Guerra** / Associate / daniel.guerra@ig4capital.com
- **Beatriz Dauzacker** / Associate / beatriz.dauzacker@ig4capital.com
- **Jonathan Schajnovetz** / Associate / jonathan.uel@ig4capital.com
- **Gabriel Battisti** / Abogado Asociado / gabriel.battisti@ig4capital.com
- **Thamyris Chiodi** / Abogada Asociada / thamyris.appe@ig4capital.com
- **Arthur Almeida** / Associate / arthur.almeida@ig4capital.com
- **Arturo Machado** / Intern / arthur.almeida@ig4capital.com
- **Julia Giuliani** / Analyst / julia.giuliani@ig4capital.com
- **Júlia San Miguel** / Intern / julia.san@ig4capital.com
- **Lucas Laitano** / Analyst / lucas.laitano@ig4capital.com
- **Mikhael Kheir** / Intern / mikael.kheir@ig4capital.com
- **Nicolas Filter** / Intern / nicolas.filter@ig4capital.com
- **Thiago Fava** / Intern / thiago.fava@ig4capital.com
- **Rafael Lins** / Intern / rafael.lins@ig4capital.com
- **Gustavo Ehler** / Associate / gustavo.ehler@ig4capital.com
- **Victor Vecchiotti** / Analyst / victor.vecchiotti@ig4capital.com

## Evolución y filosofía de la empresa

IG4 Capital se enfoca en generar un rendimiento superior con propósito a través de la generación de valor y la integración de ESG y capitalismo sostenible en mercados emergentes. Al integrar los criterios medioambientales, sociales y de gobernanza corporativa (ESG, por sus siglas en inglés) en nuestros procesos centrales de inversión y reestructuración de compañías bajo situaciones especiales, somos capaces de generar rentabilidad financiera superior a largo plazo con beneficios medioambientales, sociales y de administración de alto impacto. El enfoque de inversión de IG4 Capital busca mitigar los riesgos clave antes de comenzar a trabajar en las oportunidades de inversión para obtener una rentabilidad superior utilizando private equity, private investments in public equities (PIPEs), transformación de plataformas de infraestructura y private credit e instrumentos de conversión de deuda en capital (debt-equity swaps). El modelo de private equity de IG4 Capital se basa en participar en oportunidades de inversión que cuentan con activos tangibles/reales y con un desempeño histórico probado y exitoso, al precio adecuado. IG4 Capital aplicará sus competencias básicas mediante reestructuraciones de capital creativas y conversiones de deuda en equity, incentivando el cambio de posiciones de control con un enfoque de ESG sólido a la vez que crea relaciones fuertes con las partes interesadas. El equipo altamente cualificado de IG4 Capital Operations completa la ecuación de IG4 para la creación de valor, ejecutando una reestructuración operacional utilizando los más altos estándares de ESG junto con gran disciplina financiera. En Crédito Privado, IG4 tiene la capacidad de ofrecer financiamiento a empresas en situaciones especiales y refinanciar líneas de crédito dentro de los acreedores existentes. El Equipo de Operaciones de IG4 complementa y fortalece las habilidades de ejecución del equipo de crédito para implementar cambios en la gobernanza, las operaciones y los covenants de crédito. En negocios de infraestructura, IG4 cuenta con equipos operativos y de inversión experimentados y ha estado desarrollando plataformas para transformaciones y consolidaciones. IG4 ha estado ejecutando con éxito estrategias de inversión oportunistas para comprar y mejorar los activos de infraestructura utilizando tecnología y un enfoque ESG para generar más valor en los mercados emergentes. Como resultado, el enfoque disciplinado de IG4 Capital apunta a rendimientos superiores en capital privado, crédito privado e infraestructura en mercados bajistas y alcistas, independientemente del entorno macroeconómico.

## Características de la inversión

- **Preferencias geográficas:** Latam & España
- **Preferencias sectoriales:** Energía, Infraestructuras, Recursos Naturales, Sanidad/Actividades sanitarias, Transporte/Movilidad
- **Capital invertido en 2022 (M€):** 155
- **Nº de inversiones en 2022:** 2
- **Capital invertido 30/09/2023 (M€):** 1.2
- **Nº de inversiones 30/09/2023:** 5
- **Nº de empresas en cartera a 30/09/2023:** 5
- **Valor de la cartera a 30/09/2023 (M€):** 1.6

## Inversiones realizadas en 2023

Empresa	Actividad	Participación	% Participación
Iguá	Saneamiento	Mayoritaria	89
Opy Health	Infraestructura hospitalaria		100
CLI	Terminales de granos		50
Aenza	Plataforma de infraestructura		30
Adelco	Distribuidor de bienes de consumo	Mayoritaria	50

## Recursos

- **Capital gestionado (asesorado) a 30.09.2023 (M€):** USD 1.2 bn

Nombre del fondo	Capital comprometido (M€)
IG4 Capital PE Fund I	900
IG4 Capital PE Fund II	265

# IMPACT PARTNERS IBERICA

## Datos generales de la entidad

**Año de inicio de actividad:** 2020 / **Tipo de empresa:** Impact Partners Iberica asesora en exclusiva a la gestora IMPACT Partners. / **Principales inversores:** Los fondos gestionados por Impact Partners tiene inversores institucionales público y privados e inversores privados individuales / FO. / **Plantilla:** 4

### Directores/socios

- **Elena Rico Vilar** / Managing Partners / elena@impact-partners.es
- **Nicolas Touboulic** / Managing Partners / nicolas@impact-partners.es

## Evolución y filosofía de la empresa

Impact Partners Iberica, creada en 2020, asesora en exclusiva a la gestora IMPACT Partners, una de las primeras gestoras de inversión de impacto que se crearon en Europa.

La inversión de impacto busca financiar y apoyar a aquellas compañías que a través de un modelo de negocio sostenible y escalable, tengan un producto o servicio que demuestre con métricas extrafinancieras que mejora la calidad de la vida de la sociedad.

Para apoyar a estas compañías, IMPACT Partners, con más de 350 millones de euros bajo gestión, dispone de un equipo de + 30 personas y una red internacional con oficinas en París, Barcelona, Copenhagen y Frankfurt.

## Características de la inversión

- **Inversión mínima por proyecto (M€):** 3
- **Inversión máxima por proyecto (M€):** 15
- **Tipo de financiación:** Participaciones en capital (principalmente mediante ampliación de capital ou compra de participaciones). Posibilidad de complementar con deuda.
- **Fase de inversión preferente:** Private Equity / Growth
- **Preferencias geográficas:** Europa
- **Preferencias sectoriales:** Biotecnología y Ciencias de la vida, Energía, Productos de Consumo, Productos Industriales, Recursos Naturales, Sanidad/Actividades sanitarias, TIC, Transporte/Movilidad
- **Capital invertido 30/09/2023 (M€):** 78.8
- **Nº de inversiones 30/09/2023:** 22
- **Nº de empresas en cartera a 30/09/2023:** 22

## Inversiones realizadas en 2023

Empresa	Actividad	Participación	Tipo de operación
MiCuento	Creación y distribución de libros personalizados	Minoritaria	Expansión / Growth
Corneum Global	Asesoramiento servicios legales	Minoritaria	Expansión / Growth
Top Doctors	Plataforma telemedicina	Minoritaria	Expansión / Growth
Plastic Repair Systems	Circular economy company in the repair of plastic objects	Minoritaria	Expansión / Growth

## Recursos

- **Capital gestionado (asesorado) a 30.09.2023 (M€):** +200 millones
- **Capital disponible para invertir a 30.09.2023 (M€):** +30 millones

Nombre del fondo	Capital comprometido (M€)	Orientación inversora del fondo	Fecha de cierre de fondo
Impact Growth IV	156	Impacto - PE/Growth	30/03/2030
Impact Growth III	42,1	Impacto - PE/Growth	15/03/2025
Impact Growth II	10	Impacto - PE/Growth	12/12/2021
Impact Growth I	4,5	Impacto - PE/Growth	31/01/2020
Impact Creacion I	37,4	Impacto - Seed	21/02/2027
Impact Creacion IDF	8,6	Impacto - Seed	23/05/2027

# INNOVA VENTURE

## Datos generales de la entidad

**Año de inicio de actividad:** 2009 / **Tipo de empresa:** Entidad sector público. Innova Venture, S.G.E.I.C., S.A. inscrita en el Registro Administrativo de Entidades de Capital Riesgo de la CNMV, es la Sociedad Gestora de Venture Invercaria S.A.U. / **Principales inversores:** Agencia de Innovación y Desarrollo de Andalucía-IDEA-Consejería de Economía, Ciencia y Empresa. Junta de Andalucía. / **Plantilla:** 11

## Evolución y filosofía de la empresa

La misión de Innova Venture es contribuir al fortalecimiento del tejido empresarial y al cambio de modelo productivo en Andalucía, impulsando, a través de instrumentos financieros de capital riesgo, el desarrollo de proyectos empresariales con alto potencial de crecimiento en sectores estratégicos e innovadores. Innova Venture centra su actividad en empresas de rápido crecimiento, en fases de arranque y primeras etapas de expansión, que quieran poner en marcha sus proyectos desde Andalucía.

## Características de la inversión

- **Inversión mínima por proyecto (M€):** 1
- **Inversión máxima por proyecto (M€):** 4
- **Tipo de financiación:** Participaciones minoritarias en el capital y préstamos participativos capitalizables
- **Fase de inversión preferente:** Arranque y primeras etapas de expansión
- **Preferencias geográficas:** Andalucía
- **Preferencias sectoriales:** Biotecnología y Ciencias de la vida, Energía, Otros, Sanidad/Actividades sanitarias, TIC

## Compañías participadas

Empresa	Actividad	% Participación
Greenpower Technologies	Ingeniería y consultoría del sector de las energías renovables	13.5
N-Life	Desarrollo de tratamientos de enfermedades del sistema nervioso	40.01
Ingeniatrics	Producción y servicios en tecnologías microfluídicas	38.3
Nevatec	Ingeniería para el sector sanitario	35.31

## Recursos

Nombre del fondo	Capital comprometido (M€)	Orientación inversora del fondo	Fecha de cierre de fondo
Jeremie Andalucía F.I.C.C.	36	Arranque y expansión	01/10/2022
Inverseed S.I.C.C., S.A.	4	Arranque	

# INSTITUT CATALÀ DE FINANCES CAPITAL (ICF)

## Datos generales de la entidad

Año de inicio de actividad: 2010 / Tipo de empresa: Sociedad gestora de entidades de capital riesgo / Principales inversores: Institut Català de Finances / Plantilla: 9

### Directores/socios

- **Vanessa Servera** / Presidente
- **Irene Bertran** / Vicepresidenta / ibertran@icf.cat
- **Emilio Gómez** / Director de Inversiones Venture / egomez@icf.cat
- **Adrià Torrelles** / Director de Inversiones Growth / atorrelles@icf.cat

### Asociados/analistas

- **Daniel Rue** / Investment Manager / drue@icf.cat
- **Cristian Montón** / Investment Associate / cmonton@icf.cat
- **Fabián Nevado** / Investment Associate / fnevado@icf.cat
- **Jordi Burgués** / Investment Analyst / jburgues@icf.cat
- **Joan Solbes** / Investment Analyst / jsolbes@icf.cat

## Evolución y filosofía de la empresa

ICF Capital es una gestora de fondos de capital riesgo dedicada a la toma de participaciones minoritarias de empresas catalanas. Actualmente gestiona 5 fondos de capital riesgo, 2 de ellos en periodo de inversión:

- ICF Capital Expansió II FCRE (50 M €) para financiar proyectos de crecimiento y transformadores a través de desarrollo orgánico (incrementos de capacidad productiva, internacionalización, nuevos centros productivos) o adquisiciones de compañías de mediana dimensión (tiquet de hasta 5 M € por operación)
- ICF Venture Tech II FCRE (20 M €) para financiar proyectos venture (tiquet de hasta 2 M € por operación).

## Características de la inversión

- **Inversión mínima por proyecto (M€):** 0.5
- **Inversión máxima por proyecto (M€):** 7.5
- **Tipo de financiación:** Capital y Deuda
- **Fase de inversión preferente:** Growth & Venture
- **Preferencias geográficas:** Empresas con operativa en Cataluña
- **Preferencias sectoriales:** Agricultura/Ganadería/Pesca, Alimentación y bebidas, Automoción industrial/Robótica, Biotecnología y Ciencias de la vida, Comunicaciones, Construcción, Electrónica, Energía, Hostelería/Ocio, Otros, Productos de Consumo, Productos Industriales, Química/Plásticos/

- Materiales, Recursos Naturales, Sanidad/Actividades sanitarias, Servicios de consumo, Servicios Financieros/Fintech, Servicios Industriales, TIC, Transporte/Movilidad, IA, Ciberseguridad, Digital
- **Capital invertido en 2022 (M€):** 7
  - **Nº de inversiones en 2022:** 7
  - **Capital invertido 30/09/2023 (M€):** 11.5
  - **Nº de inversiones 30/09/2023:** 6
  - **Nº de empresas en cartera a 30/09/2023:** 25

## Inversiones realizadas en 2023

Empresa	Actividad	Participación	Importe (M€)	Tipo de operación
Projectes Modulars Prefabricats SL	Servicios - Inmobiliario	Minoritaria	3	Expansión / Growth
Especialitats M Masdeu SL	Industrial - Alimentación	Minoritaria	2	Follow on
Grup Boix SL	Industrial - Materias Primas	Minoritaria	5	Expansión / Growth
Quside Technologies SL	Industrial - Computación Cuántica	Minoritaria	0.5	Early stage
Quside Technologies SL	Industrial - Computación Cuántica	Minoritaria	0.5	Deuda
Inbiomotion SL	Servicios - Biotecnología	Minoritaria	0.2	Follow on
Kintai Digital SL	TIC - Fintech	Minoritaria	0.3	Follow on

## Compañías participadas

Empresa	Actividad	Participación	Importe (M€)	Tipo de operación
Pastisart S.A.	Industrial - Alimentación	Minoritaria	2.3	Expansión / Growth
Semillas Battle S.A.	Industrial - Agricultura	Minoritaria	3	Expansión / Growth
Tecnic Bioprocess Equipment Manufacturing SL	Industrial - Maquinas	Minoritaria	2.5	Expansión / Growth
Especialitats M Masdeu SL	Industrial - Alimentación	Minoritaria	0.8	Expansión / Growth
Kintai Digital SL	TIC - Fintech	Minoritaria	0.3	Early stage
Housfy	Servicios - Inmobiliario	Minoritaria	2	Early stage
Inbrain Neuroelectronics SL	Servicios - Biotecnología	Minoritaria	0.5	Early stage
Top Doctors	TIC - SaaS	Minoritaria	2	Early stage
Bloobirds SL	TIC - SaaS	Minoritaria	0.8	Early stage
Lodgify	TIC - Traveltech	Minoritaria	1.8	Early stage
Vytrus	Servicios - Cosmética y farmacia	Minoritaria	0.5	Early stage
Ray Electric Motors	Industrial - Movilidad	Minoritaria	1.6	Early stage
Oryzon	Servicios - Biotecnología	Minoritaria	0.5	Early stage
Agile Content	TIC - SaaS	Minoritaria	1.6	Early stage
Science Bits	TIC - Edtech	Minoritaria	0.5	Early stage
Inbiomotion SL	Servicios - Biotecnología	Minoritaria	0.3	Early stage
Bigle Legal SL	TIC - SaaS	Minoritaria	0.4	Early stage
Bigfinite	TIC - SaaS	Minoritaria	0.5	Early stage
GoIn	TIC - Fintech	Minoritaria	0.6	Early stage

## Desinversiones realizadas en 2023

Empresa	Actividad	Participación	Importe (M€)	Tipo de operación
Whisbi Technologies, S.L.	TIC - SaaS	Minoritaria	0.2	Deuda
Ahumados Mediterraneos, S.L.	Industrial - Alimentación	Minoritaria	0.7	Deuda
Zinklar	TIC - Investigación de Mercado	Minoritaria	0.5	Deuda
Forcemanager	TIC - SaaS	Minoritaria	2	Deuda

## Recursos

Nombre del fondo	Capital comprometido (M€)	Orientación inversora del fondo	Fecha de cierre de fondo
ICF Capital Expansió II FCR	50	Growth - Crecimiento Pymes	20/06/2024
ICF Venture Tech II FCR	20	Venture	20/06/2024

## Datos generales de la entidad

**Año de inicio de actividad:** 2008 / **Tipo de empresa:** Gestora nacional privada de Fondos Cerrados / **Principales inversores:** Empresas no financieras (23%), Administraciones públicas (13%), PF residentes (22%), Otras empresas financieras (32%), Compañías de seguros (4%), Otros (6%) / **Plantilla:** 42

### Directores/socios

- **Josep Maria Echarri** / Founder & Managing Partner
- **Ignacio Fonts** / Managing Partner & CEO / ifonts@inveready.com
- **Roger Piqué** / General Partner / rpique@inveready.com
- **Carlos Conti** / General Partner / cconti@inveready.com
- **Sara Secall** / General Partner / ssecall@inveready.com
- **Eduard Feliu** / General Partner & CFO / efeliu@inveready.com
- **Ignacio Puig** / General Partner / ipuig@inveready.com
- **Beltrán Mora-Figueroa** / General Partner / bmorafigueroa@inveready.com
- **Aniol Brosa** / Partner / abrosa@inveready.com

## Evolución y filosofía de la empresa

Inveready es una de las gestoras de Capital Riesgo líderes en España, apoyando con financiación a las compañías durante su ciclo de vida a través de instrumentos como VCs (early stage y growth), venture debt, equity estratégico en compañías cotizadas, infraestructuras y private equity, entre otros.

Fundada en 2008, invierte, a través de distintas estrategias (Tecnologías Digitales, Ciencias de la Vida, Venture Debt, Strategic Public Equity, Infraestructuras y Private Equity, entre otras) en compañías con un fuerte componente innovador, proporcionando soluciones de financiación a las empresas a lo largo de su ciclo de vida. A fecha de hoy, cuenta con más de 203 empresas activas dentro de su cartera, 64 desinversiones exitosas y por encima de los 1.000 millones de euros en activos bajo gestión.

Inveready tiene la sede en San Sebastián, y cuenta con otras oficinas en Barcelona y Madrid. Ha sido reconocida en múltiples ocasiones por SpainCap y Preqin por el retorno de sus fondos y sus transacciones.

## Características de la inversión

- **Inversión mínima por proyecto (M€):** 0.1
- **Inversión máxima por proyecto (M€):** 20
- **Tipo de financiación:** Inversión directa en Capital e Inversión con Deuda, Bonos convertibles e Infraestructuras.
- **Fase de inversión preferente:** Seed, Early Stage, Growth, Later Stage.
- **Preferencias geográficas:** España, Portugal y resto de Europa
- **Preferencias sectoriales:** Biotecnología y Ciencias de la vida, Comunicaciones, Infraestructuras, Otros, Sanidad/Actividades sanitarias, Servicios de consumo, Servicios Financieros/Fintech, TIC, IA, Ciberseguridad, Digital
- **Capital invertido en 2022 (M€):** 231.2
- **Nº de inversiones en 2022:** 65
- **Capital invertido 30/09/2023 (M€):** 93.1
- **Nº de inversiones 30/09/2023:** 34
- **Nº de empresas en cartera a 30/09/2023:** 203
- **Valor de la cartera a 30/09/2023 (M€):** 625.56

## Inversiones realizadas en 2023

Empresa	Actividad	Participación	% Participación	Importe (M€)	Tipo de operación
Enerside Energy	Energía			7	Expansión / Growth
Izertis	Transformación digital			5	Expansión / Growth
Red fibra óptica Excom	Telecomunicaciones			3	LBO
Samy Road	Marketing			3	Deuda
Uptale	VR			1	Start-up
QEV Technologies	Automoción	Minoritaria	7.5	0.7	Expansión / Growth
Syra Coffee	Retail	Minoritaria	8.5	0.65	Early stage
Vatel	Formación	Minoritaria	10	0.6	Start-up
Cleverea	Seguros	Minoritaria	5.5	0.57	Start-up
Padelnuestro	Retail	Minoritaria	8.7	0.56	Late stage
Otros				23.8	Start-up

## Recursos

- **Capital gestionado (asesorado) a 30.09.2023 (M€):** 1056
- **Capital disponible para invertir a 30.09.2023 (M€):** 285

Nombre del fondo	Capital comprometido (M€)	Orientación inversora del fondo	Fecha de cierre de fondo
Inveready Venture Finance I F.C.R.E. S.A.	11	Crecimiento	05/06/2012
Inveready Innvierte Biotech II S.C.R. S.A.	20	Seed Capital	01/01/2013
Inveready First Capital II S.C.R. S.A.	20	Seed Capital	01/01/2015
Inveready Venture Finance II S.C.R. Pyme S.A.	23	Crecimiento	01/01/2017
Inveready Convertible Finance I F.C.R.	33	Crecimiento	01/01/2018
Inveready Biotech III S.C.R. S.A.	30	Seed Capital	08/06/2018
Gaea Inversión S.C.R. S.A.	110	Crecimiento	19/06/2019
Inveready Civilon S.C.R. S.A.	29	Crecimiento	12/06/2020
Inveready First Capital III S.C.R. S.A.	54	Seed Capital	29/11/2018
Inveready Venture Finance III F.C.R.-Pyme	50	Crecimiento	30/10/2019
Inveready Alternative Markets F.C.R.	16	Crecimiento	05/02/2021
Inveready Health Tech & Energy Infraestructuras I F.C.R.	64	Crecimiento	30/06/2021
Inveready Convertible Finance II F.C.R.	98	Crecimiento	29/01/2021
Full Global Investments S.C.R. S.A.	36	Crecimiento	30/04/2021
Inveready Biotech IV S.C.R. S.A.	53	Seed Capital	04/11/2022
Inveready Venture Finance IV Trainera F.C.R. Pyme	100	Crecimiento	15/09/2023
Telecom Opportunities F.C.R.E. S.A.	25	Crecimiento	30/06/2023

# ISTRIA CAPITAL PARTNERS SGEIC

## Datos generales de la entidad

**Año de inicio de actividad:** 2018 / **Tipo de empresa:** Entidad nacional cerrada. / **Principales inversores:** Family Offices e inversores privados. / **Plantilla:** 5

### Directores/socios

- **Simón Bores** / Founding Partner
- **Ignacio Olavarría** / Founding Partner
- **Matthew Good** / Director Financiero

### Asociados/analistas

- **Isaac Gómez** / Asociado
- **Lenka Kolarova** / VP Inversiones

## Evolución y filosofía de la empresa

Istria Capital es el fondo líder en Europa especializado en invertir en fondos de búsqueda. Los *search funds* son vehículos de inversión liderados por emprendedores dirigidos a la búsqueda, adquisición y gestión de pymes en crecimiento. Invertimos en *search funds* en Europa, Estados Unidos y Latam, apoyando a los emprendedores en todas las etapas del proceso durante la búsqueda y la operación.

## Características de la inversión

- **Inversión mínima por proyecto (M€):** 0.5
- **Inversión máxima por proyecto (M€):** 2.5
- **Tipo de financiación:** Participaciones minoritarias
- **Fase de inversión preferente:** Search Funds
- **Preferencias geográficas:** Europa, EE.UU. y Latam
- **Capital invertido en 2022 (M€):** 6
- **Nº de inversiones en 2022:** 11
- **Capital invertido 30/09/2023 (M€):** 4.5
- **Nº de inversiones 30/09/2023:** 7
- **Nº de empresas en cartera a 30/09/2023:** 37
- **Valor de la cartera a 30/09/2023 (M€):** 17.9

## Recursos

- **Capital gestionado (asesorado) a 30.09.2023 (M€):** 55
- **Capital disponible para invertir a 30.09.2023 (M€):** €20m

Nombre del fondo	Capital comprometido (M€)	Orientación inversora del fondo	Fecha de cierre de fondo
Istria Capital SCR-Pyme SA	20	Search funds	31/03/2020
Istria Capital II SCR Pyme SA	35	Search funds	31/12/2023



# JME VENTURE CAPITAL

## Datos generales de la entidad

**Año de inicio de actividad:** 2012 / **Tipo de empresa:** Entidad privada nacional / **Plantilla:** 8

### Directores/socios

- **Jaime Santamaría de Paredes** / Director Financiero
- **Javier Alarcó** / Consejero delegado y Socio Fundador
- **Samuel Gil** / Director de inversiones y Partner
- **Lourdes Álvarez de Toledo** / Partner
- **Iván Landabaso** / Partner

- **José María Hernanz** / Partner

### Asociados/analistas

- **Pepe Vilanova** / Asociado
- **Alejandro Alarcó** / Analista

## Evolución y filosofía de la empresa

Independientemente del tamaño de la inversión inicial, JME Venture Capital trata de apoyar a las empresas a lo largo de buena parte de su ciclo de vida de financiación.

Además de proveer el capital necesario para financiar el crecimiento de sus compañías invertidas, intentan aportar experiencia en la gestión de compañías de alto crecimiento, así como conocimientos sobre la industria tecnológica y sobre finanzas corporativas.

## Características de la inversión

- **Inversión mínima por proyecto (M€):** 0.5
- **Inversión máxima por proyecto (M€):** 5
- **Tipo de financiación:** Participaciones minoritarias
- **Fase de inversión preferente:** Early stage
- **Preferencias geográficas:** España
- **Capital invertido en 2022 (M€):** 11
- **Nº de inversiones en 2022:** 5
- **Capital invertido 30/09/2023 (M€):** 9
- **Nº de inversiones 30/09/2023:** 5
- **Nº de empresas en cartera a 30/09/2023:** 1

## Inversiones realizadas en 2023

### Empresa

Urban Roosters

## Compañías participadas

### Empresa

Kampaoh

Lingokids

Odilo

Genially

Ironhack

Flanks

Invofox

Amphora

Multiverse

Worldsensing

## Recursos

- **Capital gestionado (asesorado) a 30.09.2023 (M€):** 115M€
- **Capital disponible para invertir a 30.09.2023 (M€):** 20M€

Nombre del fondo	Capital comprometido (M€)	Orientación inversora del fondo
FIDES 3	19	VENTURE CAPITAL
FIDES 4	38	VENTURE CAPITAL
JME VENTURES III	57	VENTURE CAPITAL

# K FUND

## Datos generales de la entidad

Año de inicio de actividad: 2016 / Tipo de empresa: Entidad nacional privada / Plantilla: 23

### Directores/socios

- **Iñaki Arrola** / Socio / arrola@kfund.vc
- **Carina Szpilka** / carina@kfund.vc
- **Pablo Ventura** / pablo@kfund.vc
- **Ignacio Larrú** / ignacio@kfund.vc
- **Sergio Álvarez Leiva** / saleiva@kfund.vc
- **Miguel Arias** / marias@kfund.vc

## Evolución y filosofía de la empresa

We invest €100k to €10M in entrepreneurs with the capacity to create differentiated technology-based products and services, mostly in Southern Europe and Latam. All through simple and easy to understand terms.

## Características de la inversión

- **Inversión mínima por proyecto (M€):** 0.1
- **Inversión máxima por proyecto (M€):** 10
- **Tipo de financiación:** Participaciones minoritarias y préstamos participativos
- **Fase de inversión preferente:** Pre-seed a Series A
- **Preferencias geográficas:** Sur de Europa y Latam
- **Capital invertido en 2022 (M€):** 19
- **Nº de inversiones en 2022:** 23
- **Capital invertido 30/09/2023 (M€):** 18.5
- **Nº de inversiones 30/09/2023:** 25
- **Nº de empresas en cartera a 30/09/2023:** 70

## Inversiones realizadas en 2023

Empresa
Growpro
Trebellar
Quibim
Digibee

## Compañías participadas

Empresa
Abacum
Appentra
Arengu
Bdeo
Bloobirds
Bob
Durcal
Eesel
Exoticca
Factorial
Frontity
Fetcher
Goin
Hubtype
Melio
Nodal View
Processlabs
Rima
Shoperly
Urbanitae

## Recursos

Nombre del fondo	Capital comprometido (M€)	Fecha de cierre de fondo
K FUND	50	
K FUND II	70	01/06/2020
MVB Fund (Fondo de Fondos)	156	
LEADWIND	236	05/10/2023

# KIBO VENTURES PARTNERS SGEIC, SA

C/ Zurbano, 92 - Bajo Izq • 28003 • Madrid • T 910 554 801 •  
hello@kiboventures.com • www.kiboventures.com

Carrer d'Estruc, 9 • 08002 • Barcelona

## Datos generales de la entidad

**Año de inicio de actividad:** 2012 / **Tipo de empresa:** Es una SGEIC sociedad anónima, cuyo objeto social es la gestión de las inversiones de una o varias ECR / **Principales inversores:** FEI, Fondico, HarbourVest, Isomer, Cofides, ICF, Xesgalicia, CDTI, Telefonica, Mutua, Rosp, Critería, Fonditel, ... entre otros / **Plantilla:** 19

### Directores/socios

- Aquilino Peña Perez** / Co-Founder & Managing Partner / aquilino@kiboventures.com
- Javier Torremocha Garcia de la Rasilla** / Co-Founder & Managing Partner / javier@kiboventures.com
- José María Amusatogui Amusatogui** / Co-Founder / jma@kiboventures.com
- Fernando Diaz Solís** / Managing Director Nzyme Fund / fernando@kiboventures.com
- Vicente Vazquez** / Managing Director Nzyme Fund / vicente@kiboventures.com
- Ignacio Pallás** / Principal Nzyme Fund / ignacio@kiboventures.com
- Sonia Fernández García** / Partner / sonia@kiboventures.com
- Juan Lopez Santamaria** / Partner / juan@kiboventures.com
- Joaquin Rebuelta Melgarejo** / Partner / joaquin@kiboventures.com

- Valeria Loewe Boente** / COO / valeria@kiboventures.com
- Pablo Campos** / investment committee member / pablo@kiboventures.com

### Asociados/analistas

- Jordi Vidal de Arana** / Principal / jordi@kiboventures.com
- María Rosillo Trénor** / Operations & Investor Relations / maria@kiboventures.com
- Inmaculada González** / Controller / inma@kiboventures.com
- Edvinas Kiskis** / Legal / edvinas@kiboventures.com
- Jessica Saade** / Investor Relations / jessica@kiboventures.com
- Covadonga García - Valdes** / Investment Manager / covadonga@kiboventures.com
- Miguel García - Ovies** / Investment Manager / miguel@kiboventures.com
- Gonzalo Duarte** / Investment Manager / gonzalo@kiboventures.com

## Evolución y filosofía de la empresa

Our team is a combination of operational and investment experts with deep international networks in Europe and US including some of the best founders, investors and corporates. Since 2011, we have built one of the largest VC teams in Southern Europe.

Our team and investors are committed to impact, diversity and believe in driving global positive impact while achieving top returns. We include social and environmental criteria in our investments.

## Características de la inversión

- Inversión mínima por proyecto (M€):** 1
- Inversión máxima por proyecto (M€):** 7
- Tipo de financiación:** Liderar / Co-liderar rondas de expansión ("Pre-Series A & Series A"), con el objetivo de alcanzar un 10-20% de participación.
- Fase de inversión preferente:** Early Stage
- Preferencias geográficas:** España, Portugal, Europa y EEUU
- Preferencias sectoriales:** Automoción industrial/Robótica, Biotecnología y Ciencias de la vida, Comunicaciones, Electrónica, Energía, Infraestructuras,

- Productos de Consumo, Productos Industriales, Sanidad/Actividades sanitarias, Servicios de consumo, Servicios Financieros/Fintech, Servicios Industriales, TIC, Transporte/Movilidad, IA, Ciberseguridad, Digital
- Capital invertido en 2022 (M€):** 22000000
  - Nº de inversiones en 2022:** 16
  - Capital invertido 30/09/2023 (M€):** 220000000
  - Nº de inversiones 30/09/2023:** 70
  - Nº de empresas en cartera a 30/09/2023:** 41

## Inversiones realizadas en 2023

Empresa	Actividad	Participación	% Participación	Importe (M€)	Tipo de operación
Trucksters	Sistema de relevos para camiones con IA	Minoritaria	15.7	0.5	Follow on
Qida	Cuidado de personas mayores en casa	Minoritaria	10.3	5.5	Early stage
Mitiga	Predicción de riesgos climáticos	Minoritaria	12.6	4.8	Early stage
Frenetic	Software de diseño de componentes magnéticos	Minoritaria	12	4.5	Early stage
Paack	Empresa de logística digital	Minoritaria	5.6	0.4	Follow on

## Desinversiones realizadas en 2023

Empresa	Actividad	Participación	% Participación	Importe (M€)	Tipo de operación
Flywire	Plataforma de pagos internacionales	Minoritaria	1	30.6	Expansión / Growth
Gestoos	Plataforma de de computer vision	Minoritaria	17.5	0.003	Late stage

## Recursos

- Capital gestionado (asesorado) a 30.09.2023 (M€):** 330000000
- Capital disponible para invertir a 30.09.2023 (M€):** 90000000

Nombre del fondo	Capital comprometido (M€)	Orientación inversora del fondo	Fecha de cierre de fondo
Amerigo Invierte Spain Technologies FCR	€43M	SaaS, infrastructure, security, consumer, fintech, healthtech, proptech	03/08/2012
Kibo Ventures Invierte Open Future FCR	€71M	SaaS, infrastructure, security, consumer, fintech, healthtech, proptech	20/05/2016
Kibo Ventures Fund III FCRE	€120M	SaaS, infrastructure, security, consumer, fintech, healthtech, proptech	23/09/2020
Kibo Ventures Opportunity Fund I FCRE	€25.3M	SaaS, infrastructure, security, consumer, fintech, healthtech, proptech	06/04/2021
Kibo Ventures, SCA SICAV-RAIF	€70M	SaaS, infrastructure, security, consumer, fintech, healthtech, proptech	06/04/2021
Kibo Ventures Nzyme Fund I FCRE	€45M		31/03/2025

## Datos generales de la entidad

**Año de inicio de actividad:** 1976 / **Tipo de empresa:** Cotizada internacional / **Plantilla:** 2500

### Directores/socios

- **Jorge Lluch** / Private Equity
- **Cristina Serna** / Private Equity
- **Miguel Fraguas** / Credit & Markets
- **Torregrosa Andrea** / Capstone
- **Alicia Guindulain** / Private Equity
- **Iñaki Cobo** / Head of European Healthcare and Spain Private Equity
- **Tara Davies** / Global Head of Core Infrastructure & Co-Head of European Infrastructure
- **Juan De Ochoa** / Co-Head of KKR Capstone EMEA
- **Guillaume Cassou** / Head of European Real Estate

## Evolución y filosofía de la empresa

KKR & Co. Inc. (KKR) es una firma líder de inversión a nivel mundial con una larga trayectoria en Private Equity. A través de un enfoque integrado, KKR trabaja en estrecha colaboración con empresas y socios de inversión en todo el mundo para ofrecer soluciones flexibles para cada empresa. Para ello, además de private equity, KKR hace inversiones en infraestructura, en deuda (senior, junior o situaciones especiales) y en inmobiliario. Asociarse a KKR supone contar con décadas de experiencia financiera y operativa, amplio conocimiento de todos los sectores industriales y una importante red de contactos.

Con 25 oficinas en 4 continentes, cumplimos nuestra misión atendiendo a cada inversor y a cada compañía individualmente y lo hacemos como una firma global.

Como inversores con una visión industrial, pensamos a largo plazo para alcanzar los más altos estándares de excelencia y alinear nuestros intereses con los de todos nuestros socios de inversión, poniendo nuestro propio capital detrás de nuestras ideas.

## Inversiones realizadas en 2023

Empresa	Actividad
Hipoges	Business Services

## Compañías participadas

Empresa	Actividad
IVI-RMA	Salud
Masmovil	TMT
Alvic	Mobiliario
Master D	Educación
Portaventura	Parque de ocio
Reintel	Telecomunicaciones
Hipoges	Business Services

## Recursos

- **Capital gestionado (asesorado) a 30.09.2023 (M€):** \$519bn
- **Capital disponible para invertir a 30.09.2023 (M€):** \$100bn

# LANDON INVESTMENTS

## Datos generales de la entidad

**Año de inicio de actividad:** 2000 / **Tipo de empresa:** Entidad nacional privada. Sociedad gestora de fondos evergreen no corporativos

### Directores/socios

- **Antonio Gallardo Ballart** / Presidente
- **Manuel Estrelles Domingo** / Consejero Delegado
- **Nicolás Ruiz** / Director de Private Equity / nruiz@landon.es

### Asociados/analistas

- **José Luis Artigot** / Investment Manager / jartigot@landon.es
- **Enrique Anadón** / Principal / eanadon@landon.es
- **Christofer Oliva** / Analista / coliva@landon.es

## Evolución y filosofía de la empresa

El objetivo principal de Landon Investments es el de ayudar a empresas de tamaño medio en procesos de crecimiento, sucesión o reestructuración con el fin de participar, en beneficio de todos sus miembros y accionistas, en su crecimiento y desarrollo. Landon Investments no tiene plazos prefijados de desinversión, lo que le permite disponer de una mayor flexibilidad en lo que a periodo de permanencia en las compañías se refiere, otorgando a su presencia en el accionariado un carácter más estable.

## Características de la inversión

- **Inversión mínima por proyecto (M€):** 15
- **Inversión máxima por proyecto (M€):** 50
- **Tipo de financiación:** Participaciones mayoritarias y minoritarias en capital
- **Fase de inversión preferente:** Capital Desarrollo, MBO/ MBI, Capital Reorientación
- **Preferencias geográficas:** España
- **Preferencias sectoriales:** Alimentación y bebidas, Energía, Hostelería/Ocio, Infraestructuras, Productos de Consumo, Productos Industriales, Servicios de consumo, Servicios Industriales

## Compañías participadas

Empresa	Actividad	Tipo de operación
Faro Barcelona	Iluminación decorativa	Expansión / Growth
MonBake	Masas congeladas	LBO
Sedal	Componentes grifería	LBO
Sercotel	Hoteles urbanos	LBO
Fotowatio	Promotora de energías renovables	Expansión / Growth
MT Helmets	Cascos para motocicletas	Owner's buy out
Haizea	Componentes eólicos	Expansión / Growth
Addison Group	Consulting & Talent	LBO
Excelitas Technologies	Componentes de tecnología fotónica	LBO
European Camping Group	Hospitality glampings	LBO
Imperial Dade	Foodservice packaging & Janitorial sanitation	LBO

# MCH PRIVATE EQUITY INVESTMENTS

## Datos generales de la entidad

Año de inicio de actividad: 1998 / Tipo de empresa: Entidad privada nacional. Sociedad Gestora de fondos cerrados / Plantilla: 31

### Socios/Directores

- Jaime Hernández Soto / Socio Fundador / jhsoto@mch.es
- José María Muñoz / Socio Fundador / jmmunoz@mch.es
- Andrés Peláez / Socio Senior / apelaez@mch.es
- Ramón Núñez / Socio Senior / rmunoz@mch.es
- Rafael Muñoz / Socio / rmunoz@mch.es
- Rafael Pérez - Cea / Socio / rperez@mch.es
- Francisco Caro / Socio / fcaro@mch.es
- José Manuel de Bartolomé / Socio / jmbartolome@mch.es
- Celia Andreu / Socia / candreu@mch.es
- Luis Parras / Socio / lparras@mch.es
- Enrique de Aragón / Director de Inversiones / edearagon@mch.es
- José Battle / Director de Inversiones / jbattle@mch.es

- Marta Muñoz / Directora de Inversiones / mmunoz@mch.es
- Roberto Chollet / Director de Inversiones / rchollet@mch.es
- Idoya Aguirre / Internal Legal Advisor / iaguirre@mch.es
- Macarena Querol / Directora Financiera / mquerol@mch.es

### Asociados/analistas

- Mario Ginel / Asociado / mginel@mch.es
- Pablo Monjardín / Asociado / pmonjardin@mch.es
- Pablo Ruiz de Velasco / Asociado / pruizv@mch.es
- Javier López / Asociado / jlopez@mch.es
- Ana Lacave / Asociada / alacave@mch.es
- Cristina Hernández / Analista / chernandez@mch.es

## Evolución y filosofía de la empresa

MCH private Equity es una firma de capital privado con sede en Madrid enfocada en empresas de middle-market. Desde su creación, ha asesorado 5 fondos (MCH Iberian Capital Fund I, II, III, IV y V) con un total de activos bajo gestión de más de 1.200 millones de euros. Además, MCH gestiona la desinversión de las compañías todavía en cartera de AC Capital Desarrollo II, el fondo SUA Fund II, especializado en el sector de agricultura y alimentación, en colaboración con Unigrains, los fondos SOPEF I & II, enfocados en empresas españolas con gran potencial de internacionalización, así como el fondo MCH Continuation Fund.

## Características de la inversión

- Inversión mínima por proyecto (M€): 20
- Inversión máxima por proyecto (M€): 80
- Tipo de financiación: Participación en capital
- Fase de inversión preferente: Buy-outs, Capital Desarrollo
- Preferencias geográficas: España y Portugal
- Capital invertido en 2022 (M€): 83
- Nº de inversiones en 2022: 3
- Capital invertido 30/09/2023 (M€): 143
- Nº de inversiones 30/09/2023: 3
- Nº de empresas en cartera a 30/09/2023: 27
- Valor de la cartera a 30/09/2023 (M€): 1267

## Inversiones realizadas en 2023

Empresa	Actividad	Participación
Fermax	Control de accesos y conectividad	Mayoritaria
AudiçaoActiva	Cadena de aparatos auditivos	Mayoritaria
Farmalíder	Laboratorio farmacéutico de investigación, desarrollo y fabricación	Mayoritaria

## Compañías participadas

Empresa	Actividad	Participación
Europastry	Producción y distribución de masas congeladas	Minoritaria
Atrys	Diagnóstico y tratamiento médico de precisión	Minoritaria
Jeanología	Fabricación de maquinaria para industria textil	Minoritaria
Brasmar	Venta de pescado congelado	Mayoritaria
Cloverty	Fabricante de productos farmacéuticos en cápsulas de gelatina blanda	Minoritaria
Pumping Team	Proveedor de bombeo de hormigón	Mayoritaria
Altafit Grupo de Gestión	Gestión y explotación de instalaciones deportivas	Mayoritaria
Litografía Alavesa	Litografía	Mayoritaria
Palacios Alimentación	Sector alimentario	Mayoritaria
Aquanaria	Cría de lubina	Mayoritaria
World Coconut Trading	Operador líder en el sector de agua de coco	Minoritaria
TCI Cutting	Fabricación de máquinas de corte	Minoritaria
Molecor	Canalizaciones de agua	Mayoritaria
Prosur	Ingredientes naturales para la industria alimentaria	Minoritaria
Iberian Premium Fruits	Producción de cítricos premium	Mayoritaria
Flight Training Europe	Formación de pilotos	Mayoritaria
Vaughan Systems	Formación en inglés	Mayoritaria
Logalty	Contratación electrónica	Mayoritaria
Avanta Salud	Proveedor integral de servicios de salud	Minoritaria
Noucor	Fabricante y desarrollador de productos farmacéuticos	Mayoritaria
Agrovin	Productos naturales y tecnología para el sector enológico y de bebidas	Mayoritaria
Seabery	Soluciones educativas por simulación con realidad aumentada	Minoritaria
All For Padel	Palas, accesorios y pistas de pádel	Minoritaria

## Desinversiones realizadas en 2023

Empresa	Actividad	Participación
Grupo Pachá	Industria del ocio, hostelería y restauración	Minoritaria
Haizea	Fabricación de torres eólicas	Minoritaria

## Recursos

- Capital gestionado (asesorado) a 30.09.2023 (M€): 1300
- Capital disponible para invertir a 30.09.2023 (M€): 333

Nombre del fondo	Capital comprometido (M€)	Orientación inversora del fondo	Fecha de cierre de fondo
MCH Iberian Capital Fund IV	348	Generalista	28/04/2017
Spain Oman Private Equity Fund	204	Generalista	02/07/2018
MCH Continuation Fund FICC	103	Generalista	27/07/2020
SUA Fund II	60	Alimentación	12/02/2021
MCH Iberian Capital Fund V	395	Generalista	08/05/2022
ACCP II FCR	115	Generalista	08/03/2006
Spain Oman Private Equity Fund II	102	Generalista	20/11/2023

# MCWIN CAPITAL PARTNERS

## Datos generales de la entidad

**Año de inicio de actividad:** 2021 / **Tipo de empresa:** McWin es una firma de capital riesgo, que invierte en cadenas de restauración (middle market) y en Tecnología enfocada en la industria de la alimentación (Venture Capital) escalables, entrelazando capital, marcas y espíritu emprendedor con un enfoque en Personas, Marca y Escala. El equipo combina la experiencia de emprendedores, inversores y operadores de la industria alimentaria altamente experimentados, con un profundo conocimiento del sector y un sólido historial en operaciones enfocadas en el sector. / **Plantilla:** 25

### Directores/socios

- **Marta Laorden Baeza** / VC Director / marta.laorden@mcwin.fund
- **Krzysztof Piechna** / Group CFO
- **Oksana Stanisewska** / Chief People Officer
- **Maciej Mausch** / Investment Director
- **Pawel Szczepaniak** / Head of Digital
- **Magda Bilska** / Finance Director
- **Martin Davalos** / Partner - Head of Food Tech
- **Steve Winegar** / Co-Founding Partner
- **Henry McGovern** / Co-Founding Partner

- **Troy Weeks** / Partner - COO
- **Harry Goss** / Partner - Head of Food Service

### Asociados/analistas

- **Michal Serwatka** / Investment - Food Service
- **Adam Putyra** / Investment - Food Service
- **Steven Winegar** / Head of Food Science
- **Michel Kovak** / Associate - Food Tech
- **Eva Sacilotto** / Reporting and Valuation
- **Alicja Kubiak** / Ops and HR

## Evolución y filosofía de la empresa

McWin, aprovechando décadas de experiencia práctica en operaciones de restaurantes y experticia en Capital Privado y Capital de Riesgo, ha establecido una plataforma de inversión única. Esta plataforma enfatiza las conexiones y sinergias dentro del ecosistema alimentario, invirtiendo en negocios de Servicio de Alimentos escalables y apoyando la transformación de la industria alimentaria a través de inversiones específicas en empresas de Tecnología Alimentaria.

## Características de la inversión

- **Inversión mínima por proyecto (M€):** 6
- **Inversión máxima por proyecto (M€):** 300
- **Tipo de financiación:** Equity
- **Fase de inversión preferente:** Negocios listos para escalar
- **Preferencias geográficas:** Europa y USA
- **Preferencias sectoriales:** Agricultura/Ganadería/Pesca, Alimentación y bebidas, Automoción industrial/Robótica, Biotecnología y Ciencias de la vida, Productos de Consumo, Servicios de consumo, IA, Digital

## Inversiones realizadas en 2023

Empresa	Actividad
Gails	Cadenas de Restauración
Vapiano	Cadenas de Restauración
Big Mamma	Cadenas de Restauración
Burger King Centro Europa	Cadenas de Restauración
Popeyes Centro Europa	Cadenas de Restauración
L'Osteria	Cadenas de Restauración
White Rabbit Projects	Cadenas de Restauración
The Every Company	Food Tech
Upside Foods	Food Tech
Cook Unity	Food Tech
Footprint	Food Tech
Oishii	Food Tech

## Recursos

- **Capital gestionado (asesorado) a 30.09.2023 (M€):** 875

Nombre del fondo	Capital comprometido (M€)	Orientación inversora del fondo	Fecha de cierre de fondo
McWin Food Ecosystem Fund I	250	Private Equity/Venture Capital	15/12/2023
McWin Restaurant Fund	525	Private Equity	15/08/2022
McWin Food Tech Fund	250	Late Stage Venture Capital	30/09/2024

## Datos generales de la entidad

**Año de inicio de actividad:** 2005 / **Tipo de empresa:** Sociedad Gestora de fondos de capital riesgo cerrados. Entidad regulada por la CNMV. / **Principales inversores:** Family Offices nacionales e internacionales / **Tipos de inversores en sus fondos:** Deuda Inmobiliaria Distressed, Activos Inmobiliarios Distressed, REO, Creditos Fallidos, Activos Inmobiliarios / **Plantilla:** 20

### Directores/socios

- **Manuel Guillen Sola** / Chief Executive Officer
- **Oliver Balcells** / Chief Financial Officer
- **Armando Alabert** / Chief Operating Officer
- **Susana Jiménez** / Chief Legal Officer

## Evolución y filosofía de la empresa

Med Capital Management SGEIC, S.A. es una gestora independiente activa en el mercado español de inversiones alternativas y en concreto en operaciones Distressed (Deuda o Activo) y operaciones en el ámbito inmobiliario.

Desde su fundación en el 2005, la Gestora ha lanzado tres vehículos regulados: dos enfocados fundamentalmente en operaciones "Opportunity" y el tercero en transacciones "Value-Add".

Independientemente de la estrategia de inversión, el objetivo de Med Capital es desvincular riesgo y rentabilidad. Actualmente la Gestora se encuentra en fase de despliegue de su tercer vehículo dentro de la estrategia "Opportunity".

A lo largo de sus 16 años de historia, la Gestora ha gestionado más de EUR250 millones de equity para sus inversores, que incluyen Family Offices nacionales como internacionales.

## Características de la inversión

- **Tipo de financiación:** Participaciones mayoritarias / minoritarias
- **Preferencias geográficas:** España
- **Preferencias sectoriales:** Construcción, Servicios Financieros/Fintech, TIC, IA

## Recursos

### Nombre del fondo

Med Real Estate Opportunity 2 SICCA SA

Med Real Estate Value 1 SICCA SA

Med Real Estate Opportunity 3 SICCA SA



## Datos generales de la entidad

**Año de inicio de actividad:** 2006 / **Tipo de empresa:** Sociedad Gestora nacional Privada / **Principales inversores:** Mayoritariamente institucionales / **Plantilla:** 26

### Directores/socios

- **Javier Faus** / Chairman
- **Cristina Badenes** / Partner - IR & Corp Development
- **Jose Luis Raso** / Chief Financial Officer
- **Elisabet Gomez** / Head Legal & Compliance

### Asociados/analistas

- **Paula Piera** / IR & Corp Development
- **Francisco Marquez** / Finanzas

## Evolución y filosofía de la empresa

Meridia es una gestora independiente líder en España que gestiona activos por valor superior a los 1.000 millones de euros.

A lo largo de sus más de 16 años de historia y a través de sus diferentes vehículos, Meridia ha obtenido retornos superiores a la media para sus inversores, que incluyen algunos de los grupos institucionales más grandes y relevantes a nivel global.

La actividad de Meridia abarca Private Equity, Real Assets y Venture Capital.

## Características de la inversión

- **Inversión mínima por proyecto (M€):** 5
- **Inversión máxima por proyecto (M€):** 25
- **Tipo de financiación:** Participaciones mayoritarias/minoritarias
- **Fase de inversión preferente:** Expansión y Buy-out & Buy-in
- **Preferencias geográficas:** España
- **Preferencias sectoriales:** Agricultura/Ganadería/Pesca, Alimentación y bebidas, Automoción industrial/Robótica, Biotecnología y Ciencias de la vida, Comunicaciones, Construcción, Electrónica, Energía, Hostelería/Ocio, Infraestructuras, Otros, Productos de Consumo, Productos Industriales, Química/Plásticos/Materiales, Recursos Naturales, Sanidad/Actividades sanitarias, Servicios de consumo, Servicios Industriales, TIC, Transporte/Movilidad
- **Nº de inversiones en 2022:** 1
- **Nº de empresas en cartera a 30/09/2023:** 2

## Compañías participadas

Empresa	Actividad
Grupo Andilana	Operador de una cadena líder de restaurantes y hoteles en España
Volotea Holding Europe	Aerolínea española que ofrece vuelos entre ciudades medianas y pequeñas

## Recursos

Nombre del fondo	Capital comprometido (M€)	Orientación inversora del fondo
Meridia Private Equity I	105	Capital de Crecimiento

## Datos generales de la entidad

**Año de inicio de actividad:** 2008 / **Tipo de empresa:** Miura Partners es una firma de Private Equity con propósito líder en el sur de Europa. Con oficinas en Barcelona y Madrid, Miura invierte en pequeñas y medianas compañías familiares del sur de Europa, a las que apoya en sus atractivos planes de crecimiento y a las que aporta un claro enfoque de sostenibilidad e innovación a través de sus estrategias de Buy-out's, Impacto y Agribusiness. Desde 2008, Miura Partners ha invertido en más de 60 compañías, acumulando un valor total de las operaciones de más de €3.0bn, y cuenta en la actualidad con más de €1.2bn de activos bajo gestión. / **Plantilla:** 31

### Directores/socios

- **Luis Seguí** / Socio Fundador & CEO / luis.segui@miura.partners
- **Juan Leach** / Socio Fundador / juan.leach@miura.partners
- **Jordi Alegre** / Socio Director / jordi.alegre@miura.partners
- **Carlos Julià** / Socio / carlos.julia@miura.partners
- **Fernando Clúa** / Socio / fernando.clua@miura.partners
- **Guillem Augé** / Socio / guillem.auge@miura.partners
- **Gustavo Barroeta** / Socio / gustavo.barroeta@miura.partners
- **Juan Eusebio Pujol** / Operating Partner / jep@miura.partners
- **Esther Sarsa** / Socia de Sostenibilidad / esther.sarsa@miura.partners
- **Ignacio Moro** / Director de Inversiones / ignacio.moro@miura.partners
- **Samuel Pérez-Calvo** / Director de Inversiones / samuel.perez-calvo@miura.partners
- **Jaume Perdigó** / Director de Inversiones / jaume.perdigó@miura.partners

- **Bruno Urquidi** / Director de Inversiones / bruno.urquidi@miura.partners
- **Ramon Gelabert** / Director de Inversiones / ramon.gelabert@miura.partners
- **Rocío Jiménez** / Directora de Inversiones / rocio.jimenez@miura.partners

### Asociados/analistas

- **Gabriel de Muguerza** / Asociado / gabriel.demuguerza@miura.partners
- **Amaia Alcelay** / Asociada / amaia.alcelay@miura.partners
- **Inés de Vergara** / Asociada / jordi.mora@miura.partners
- **Arturo Suqué** / Asociado / arturo.suque@miura.partners
- **Toni Torra** / Asociado / toni.torra@miura.partners
- **Vicenç Voltes** / Asociado / vicenc.voltes@miura.partners

## Características de la inversión

- **Inversión mínima por proyecto (M€):** 5
- **Inversión máxima por proyecto (M€):** 50
- **Tipo de financiación:** Participaciones mayoritarias en capital y préstamos participativos
- **Fase de inversión preferente:** Buy out, Buy in, Expansión/Desarrollo y Capital de sustitución
- **Preferencias geográficas:** Península Ibérica con fuerte presencia en el arco mediterráneo
- **Preferencias sectoriales:** Agricultura/Ganadería/Pesca, Alimentación y bebidas, Hostelería/Ocio, Productos de Consumo, Productos Industriales, Sanidad/Actividades sanitarias, Servicios de consumo, Servicios Financieros/Fintech, Servicios Industriales, Transporte/Movilidad, Digital
- **Nº de inversiones en 2022:** 13
- **Nº de inversiones 30/09/2023:** 14
- **Nº de empresas en cartera a 30/09/2023:** 17

## Inversiones realizadas en 2023

Empresa	Actividad	Tipo de operación
Serpis	Líder de mercado en aceitunas de calidad	MBO
Tierra	Líder en espacios verdes sostenibles	Expansión / Growth
Wikiloc	Pionero en actividades sostenibles al aire libre	Expansión / Growth
GasN2	Referente en equipos de generación de gas y frío industrial	Expansión / Growth

## Compañías participadas

Empresa	Actividad	Tipo de operación
Indiba	Líder global en tratamientos por radiofrecuencia	MBO
Educaedu	Plataforma educativa líder en formación continua y acceso al empleo	MBO
Sabseg Group	Correduría de seguros independiente líder en el mercado ibérico	Buy & Build
Proclínic Group	Líder en distribución dental	MBO
Terrats Medical	Soluciones protésicas e implantología dental	MBO
Grupo Tragaluz	Grupo de restaurantes singulares	MBO
Grupo Saona	Grupo de restauración basado en comida mediterránea	MBO
efectoLED	Distribución online de productos de iluminación técnica y decorativa	MBO
Italcer	Grupo líder europeo en el sector cerámico	MBO
Gloval	Servicios de valoración y consultoría de activos inmobiliarios	MBO
Tekman	Desarrollo y comercialización de programas educativos innovadores	Expansión / Growth
Citri&Co	Líder mundial en producción y comercialización de cítricos y fruta de hueso	Buy & Build
The Visuality Corporation	Soluciones de visual merchandising sostenible y de alta gama para los retailers	Buy & Build

## Recursos

- **Capital gestionado (asesorado) a 30.09.2023 (M€):** n.a
- **Capital disponible para invertir a 30.09.2023 (M€):** n.a

Nombre del fondo	Capital comprometido (M€)	Orientación inversora del fondo	Fecha de cierre de fondo
Miura Fund I	100	Buy-out's y Capital Desarrollo	30/01/2008
Miura Fund II	200	Buy-out's y Capital Desarrollo	09/04/2014
Miura Fund III	330	Buy-out's y Capital Desarrollo	01/06/2018
Miura Frutas Fund	360	Buy-out's y Capital Desarrollo	17/09/2019
Miura Expansion Fund I (MIF)	150	Buy-in, Buy-out, Expansion Capital y Recapitalizaciones	tamaño objetivo
Miura Fund IV	400	Buy-out's y Capital Desarrollo	tamaño objetivo

# MONDRAGON CENTRO DE PROMOCIÓN

goiru kalea 1, Garaia Parque Tecnológico • 20500 • Mondragón •  
T +34943082215 • mondragon-cp@mondragoncorporation.com •  
www.mondragon-corporation.com/centropromocion

## Datos generales de la entidad

**Año de inicio de actividad:** 2017 / **Tipo de empresa:** MONDRAGON es un grupo cooperativo sólido y diversificado conformado por 70.000 personas y enmarcado en cuatro áreas de actividad: Industria, Finanzas, Distribución y Conocimiento. Somos un grupo de 160 empresas, 12 centros tecnológicos y de I+D, Universidad, centros educativos y agentes de Innovación, y que hoy constituyen el primer grupo empresarial vasco y el décimo de España. / **Principales inversores:** FUNDACION MONDRAGON.FOND-ICO. CLAVE MAYOR. SEED GIPUZKOA. SODENA / **Plantilla:** 8

### Directores/socios

- **Joseba Sagastigordia** / Director Gerente /  
jsagastigordia@mondragoncorporation.com

## Evolución y filosofía de la empresa

La sociedad tiene como misión la promoción y estructuración de nuevas actividades empresariales para la Corporación Mondragón. Para ello desarrolla actividades de prospección, búsqueda de oportunidades, realización de evaluaciones y planes de viabilidad antes de la toma de participación accionarial en la nueva sociedad. Complementariamente impulsa proyectos de intra emprendimiento donde ejerce de tracción hacia la intercooperación entre los diferentes agentes corporativos y con terceros.

## Características de la inversión

- **Inversión mínima por proyecto (M€):** 250
- **Inversión máxima por proyecto (M€):** 2000
- **Tipo de financiación:** Inversión en Capital y/o Préstamos Participativos
- **Fase de inversión preferente:** Seed, Early Stage, serie A
- **Preferencias geográficas:** España
- **Preferencias sectoriales:** Agricultura/Ganadería/Pesca, Alimentación y bebidas, Automoción industrial/Robótica, Comunicaciones, Construcción, Electrónica, Energía, Hostelería/Ocio, Infraestructuras, Otros, Productos de Consumo, Productos Industriales, Química/Plásticos/Materiales, Recursos Naturales, Sanidad/Actividades sanitarias, Servicios de consumo, Servicios Financieros/Fintech, Servicios Industriales, TIC, Transporte/Movilidad, IA, Ciberseguridad, Digital
- **Capital invertido en 2022 (M€):** 2630
- **Nº de inversiones en 2022:** 6
- **Capital invertido 30/09/2023 (M€):** 9000
- **Nº de inversiones 30/09/2023:** 4
- **Nº de empresas en cartera a 30/09/2023:** 17

## Inversiones realizadas en 2023

Empresa	Actividad	Importe (M€)	Tipo de operación
WITRAC	Trazabilidad Inalambrica	300	Early stage
SABBATIC	Software digitalización gastos de empresa	390	Early stage
HWS	Soluciones grua escalable fabricación torres eólicas	500	Early stage
CHAINGO	Soluciones de logística con tecnología Blockchain	170	Early stage
BCN3D	Diseño y Fabricación Impresoras 3D	1050	Early stage
OROI	Canal de realidad virtual con experiencias dirigidas a personas mayores	150	Early stage
NARU	Sistema de IA para predecir efectos adversos en pacientes oncológicos	300	Early stage
JEFF	Plataforma digital facilitadora de negocios formato franquicia	500	Early stage
MULTIVERSE	Software de computacion cuántica	1700	Early stage
SAFE LOAD	Equipos de testeo para la optimización del packaging	300	Early stage
CORIFY	Dispositivo Médico diagnostico arritmias cardiacas	400	Early stage
SHAKERS	Plataforma online que conecta talento con empresas y proyectos	200	Early stage
BERBA	Servicios de traducciones automatizado	300	Early stage
INSEKT LABEL	Granja produccion insectos consumo humano	150	Early stage
WOOPTIX	Sistema disruptivo de metrologia para semiconductores	700	Early stage
ROBOPEDICS	Exoesqueleto para personas con ictus y de uso domiciliario	450000	Early stage

## Recursos

- **Capital gestionado (asesorado) a 30.09.2023 (M€):** 12.000.000
- **Capital disponible para invertir a 30.09.2023 (M€):** 5.300.000

Nombre del fondo	Capital comprometido (M€)	Orientación inversora del fondo	Fecha de cierre de fondo
FONDO MONDRAGON PROMOCION	15.000.000	Proyectos innovadores de base tecnológica	29/04/2029
FONDO MONDRAGON DESARROLLO	30.000.000	Proyectos en escalado de base tecnológica	

## Datos generales de la entidad

**Año de inicio de actividad:** 2015 / **Tipo de empresa:** Mundi Ventures es un fondo internacional de capital riesgo que gestiona €500M, invirtiendo en Series Seed, A y B de startups tecnológicas. Hasta la fecha ha financiado a más de 70 empresas a nivel internacional, incluyendo 9 unicornios. Gestiona fondos temáticos que se centran en insurtech, fintech, y retail tech. Actualmente gestiona 5 fondos: 2 agnósticos de €50M (Diaspora I y II) y 3 fondos temáticos (Insurtech I, Insurtech II, y Futuretail), de €100M, €250M, y €50M respectivamente. / **Principales inversores:** Institucionales, Aseguradoras, Family offices, Fondos de fondos públicos y privados, e Inversores particulares / **Plantilla:** 19

### Directores/socios

- **Delfin Rueda** / Venture Partner / delfin@mundiventures.com
- **Moisés Sánchez** / Partner / moises@mundiventures.com
- **Rajeev Singh-molares** / Partner / rajeev@mundiventures.com
- **Linda Hoglund** / Partner / linda@mundiventures.com
- **Javier Santiso** / CEO, Founder & Partner / javier@mundiventures.com
- **Lluís Viñas** / Director / lluis@mundiventures.com
- **María del Mar Alonso** / Investor Relations Director / mariadelmar@mundiventures.com
- **Rafaela Andrade** / Director / rafaela@mundiventures.com
- **Yago Montenegro** / Venture Partner / yago@mundiventures.com

### Asociados/analistas

- **Javier Sánchez** / Associate / javi@mundiventures.com
- **Yoko Kojima** / Head of ESG / yoko@mundiventures.com
- **Deborah Li** / Head of Business Development / deborah@mundiventures.com
- **Carlota Feiner** / Associate / carlota@mundiventures.com
- **Alejandra Maortua** / Principal / alejandra@mundiventures.com
- **Natalie Albrecht** / Chef de Cabinet / natalie@mundiventures.com
- **Faisal Al-Hussein** / Associate / faisal@mundiventures.com
- **Laura Olabeaga** / Financial Controller / laura@mundiventures.com
- **Rubén Domínguez** / Analyst / ruben@mundiventures.com
- **Puente German** / Principal / german@mundiventures.com
- **Oiglagbe Uyiosa** / Associate / uyiosa@mundiventures.com

## Evolución y filosofía de la empresa

Mundi Ventures es una firma de Venture Capital (€500M) enfocada en Europa y Estados Unidos. Invierte en startups tecnológicas B2B, principalmente Series A y B, pero también Seed y Series C oportunísticamente. Tiene fondos temáticos: fondos de Diaspora Tech (enfocados en la diáspora española en el mundo) y de Futuretail (enfocado en Retail Tech), y fondos especializados en Insurtech y Fintech, con unicornios en cartera como Wefox (Berlín), Klarna (Estocolmo), Bolttech (Singapur), Job and Talent (Madrid) e inversiones en París, Londres, Berlín, Amsterdam, Estocolmo, Tel Aviv, Madrid y Barcelona. También ha realizado inversiones puntuales en América latina y en Asia.

Mundi se apoya sobre un Club de 750 altos directivos que reúne a toda la diáspora española de altos directivos en el mundo, Presidentes, CEOs, CIOs, COOs y miembros de los comités ejecutivos, que están involucrados en escalar las startups apoyadas. El equipo de Mundi ha invertido en unicornios como Farfetch (ahora en el Nasdaq), Skyscanner (comprada por Ctrip), Auto1 (cotizada en Frankfurt en 2021), Wefox, Betterfly, etc. Posee un equipo internacional con más de una decena de nacionalidades, procedentes de Estados Unidos, España, Asia y África.

## Características de la inversión

- **Inversión mínima por proyecto (M€):** 0.5
- **Inversión máxima por proyecto (M€):** 10
- **Tipo de financiación:** Nota convertible o equity
- **Fase de inversión preferente:** Series A y B
- **Preferencias geográficas:** Europa, EEUU, Latinoamérica
- **Preferencias sectoriales:** Servicios Financieros/Fintech, TIC, IA, Digital
- **Nº de inversiones 30/09/2023:** 70
- **Nº de empresas en cartera a 30/09/2023:** 50

## Inversiones realizadas en 2023

Empresa	Tipo de operación
Sami Health	Late stage
Life5	Early stage
BioW	Early stage

## Compañías participadas

Empresa	Tipo de operación
Synthesized	Early stage
Kovrr	Early stage
Element	Early stage
Surfly	Early stage
Bizaway	Early stage
Acurable	Early stage
Sherpa	Early stage
Twinco Capital	Early stage
Urban Jungle	Early stage
Cuideo	Early stage
Fixico	Early stage
Rever	Early stage
Akko	Early stage
Safety Wing	Early stage
Neat	Early stage
FloodMapp	Early stage
Lalier	Early stage
Convelio	Late stage
Betterfly	Late stage
Wefox	Late stage
Submer	Late stage
Clarity.ai	Late stage
Klarna	Late stage
Bolttech	Late stage

## Desinversiones realizadas en 2023

Empresa	Tipo de operación
+Simple	Late stage
Returnly	Late stage
Rubicon MD	Late stage
Unkle	Early stage
Geoblink	Early stage

## Recursos

- **Capital gestionado (asesorado) a 30.09.2023 (M€):** 500
- **Capital disponible para invertir a 30.09.2023 (M€):** 150

Nombre del fondo	Capital comprometido (M€)	Orientación inversora del fondo
ALMA MUNDI I & II	100	Tech B2B / Deep Tech
ALMA MUNDI INSURTECH I	100	Insurtech / Fintech
ALMA MUNDI INSURTECH II	250	Insurtech / Fintech
ALMA MUNDI FUTURETAIL FUND	50	Retail Tech

# MURCIA EMPRENDE, S.C.R., S.A.

C/Alfaro, 1 - 1º, 2º • 30001 • Murcia •  
T 96 820 50 51 - 96 820 50 65 - 606 95 34 47 •  
ramon.gomez@excellentsgecr.es • www.murciaemprende.com

## Datos generales de la entidad

**Año de inicio de actividad:** 2004 / **Tipo de empresa:** Entidad privada de Capital Riesgo con participación pública de la Comunidad Autónoma Región de Murcia (Instituto de Fomento de la Región de Murcia). / **Principales inversores:** Caixa-Bankia, Instituto de Fomento de la Región de Murcia, Banco Sabadell y CajaMar / **Plantilla:** 3

### Directores/socios

- **Ramón Gómez Pérez** / Socio - Director /  
ramon.gomez@excellentsgecr.es
- **Joaquín Gómez Gómez** / Presidente /  
murciaemprende@murciaemprende.com

## Evolución y filosofía de la empresa

Murcia Emprende se constituye en enero de 2004 por una iniciativa del Instituto de Fomento de la Región de Murcia y las entidades financieras de mayor presencia en la región, Bankia (ahora Caixa), Banco Sabadell y Cajamar, con la finalidad de dotar de un instrumento más de financiación a las pequeñas y medianas empresas tecnológicas de la región. El objetivo es tomar participaciones que no excedan del 49 % del capital y un plazo de permanencia que oscile entre los cuatro y siete años.

## Características de la inversión

- **Inversión mínima por proyecto (M€):** 0.15
- **Inversión máxima por proyecto (M€):** 0.5
- **Tipo de financiación:** Participaciones minoritarias en capital, préstamos participativos
- **Fase de inversión preferente:** Capital Arranque, Expansión
- **Preferencias geográficas:** Murcia
- **Preferencias sectoriales:** Automoción industrial/Robótica, Biotecnología y Ciencias de la vida, Productos Industriales, Química/Plásticos/Materiales, Sanidad/Actividades sanitarias, Servicios Industriales, TIC, Digital
- **Capital invertido en 2022 (M€):** 0.15
- **Nº de inversiones en 2022:** 1
- **Capital invertido 30/09/2023 (M€):** 0.33
- **Nº de inversiones 30/09/2023:** 2
- **Nº de empresas en cartera a 30/09/2023:** 11
- **Valor de la cartera a 30/09/2023 (M€):** 2.8

## Compañías participadas

Empresa	Actividad	Participación	% Participación	Importe (M€)	Tipo de operación
Marketing Activo Inteligente	Fidelización clientes: comercio urbano y Centros Comerciales	Minoritaria	23.67	0.25	Expansión / Growth
Carton Life	Ecodiseños en arquitectura efímera/ cartón: stands, tiendas, mobiliario	Minoritaria	29	0.12	Expansión / Growth
MIX PAK System	Packaging especializado. Cosmética y Alimentación	Minoritaria	25	0.25	Expansión / Growth
Mileyenda Entertainment	Plataforma y app para gestión de eventos deportivos	Minoritaria	10	0.21	Other early stages
Biometric Vox	TIC. Biotecnología. Biometría vocal. Firma vocal.	Minoritaria	5	0.22	Start-up
Useful Wastes	Recuperación agua desalada: decantador de sales. Planta desnitrificadora.	Minoritaria	15.28	0.13	Start-up
Nuevas Tecnologías Agroalimentarias	Biotecnología. Conservación frutas y verduras.	Minoritaria	25	0.13	Other early stages
ICONIC Solutions - INBENTUS	Health. Respiradores	Minoritaria	3.57	0.18	Early stage
BEMYVEGA SL	Industria. Vision para Minusvalidos	Minoritaria	6.1	0.15	Early stage

## Desinversiones realizadas en 2023

Empresa	Actividad	Participación	% Participación	Importe (M€)	Tipo de operación
Proyectos y Soluciones Tecnológicas Avanzadas	Industria 4,0	Minoritaria	32	0.3	Early stage
Green World Compounding	Reciclaje y transformación de plásticos	Minoritaria	12.65	0.27	Expansión / Growth
Lock Up Smart Doors, S.L.	Solución Mobile Key y Check-in para Hospitality	Minoritaria	2.6	0.15	Early stage
Reel Innovation	Alimentación. Excedente de frutas y verduras enriquecidas con proteínas	Minoritaria	16.5	0.3	Early stage
WEFISH	APP de pesca	Minoritaria	1.7	0.1	Early stage

## Recursos

- **Capital disponible para invertir a 30.09.2023 (M€):** 2,0

# MYTRIPLEA

---

## Datos generales de la entidad

**Año de inicio de actividad:** 2015 / **Tipo de empresa:** Plataforma de financiación a mid-caps españolas (€20-€500m) en los productos de factoring y confirming / **Principales inversores:** Bonsai Partners Inveready / **Tipos de inversores en sus fondos:** Proporcionamos soluciones de financiación de factoring y confirming para mid-caps españolas (€20-€500m) / **Plantilla:** 25

### Directores/socios

- **Sergio Antón** / Fundador / sergioanton@mytriplea.com
- **Jorge Antón** / Fundador / jorgeanton@mytriplea.com

## Evolución y filosofía de la empresa

MytripleA ofrece soluciones innovadoras de capital circulante y ha financiado a más de 400 compañías en España con una vocación de permanencia y visión a largo de plazo con los clientes. La plataforma tecnológica permite a los clientes financiar sus facturas en segundos. Alternativamente ofrecemos la posibilidad de confirming con tesorería propia de los clientes.

## Características de la inversión

- **Inversión mínima por proyecto (M€):** 0.5
- **Inversión máxima por proyecto (M€):** 5
- **Tipo de financiación:** Factoring y confirming
- **Preferencias geográficas:** España
- **Preferencias sectoriales:** Agricultura/Ganadería/Pesca, Alimentación y bebidas, Automoción industrial/Robótica, Biotecnología y Ciencias de la vida, Comunicaciones, Construcción, Electrónica, Energía, Hostelería/Ocio, Infraestructuras, Otros, Productos de Consumo, Productos Industriales, Química/Plásticos/Materiales, Recursos Naturales, Sanidad/Actividades sanitarias, Servicios de consumo, Servicios Industriales, TIC, Transporte/Movilidad
- **Valor de la cartera a 30/09/2023 (M€):** 9

# NARA CAPITAL

## Datos generales de la entidad

**Año de inicio de actividad:** 2022 / **Tipo de empresa:** Entidad privada - Gestora de fondos cerrados / **Principales inversores:** Inversores Públicos (FondICO Global), corporates y Family offices / **Tipos de inversores en sus fondos:** Inversores Públicos (FondICO Global), corporates y Family offices / **Plantilla:** 4

### Directores/socios

- **Josep Magdalena Martínez** / Managing Partner / josep.magdalena@nara.capital
- **Joan Mercadal Dalmau** / Partner / joan.mercadal@nara.capital
- **Daniel Oliver Uriel** / Partner / daniel.oliver@nara.capital

### Asociados/analistas

- **Sergi Serrano Gabarró** / Analista / sergi.serrano@nara.capital

## Evolución y filosofía de la empresa

NARA Capital es una gestora de venture capital especializada en invertir en tecnología y ciencia. Invertimos en compañías con el potencial de transformar industrias que comparten nuestro propósito de crear valor sostenible para los inversores, nuestra sociedad y el medio ambiente.

A través de nuestro fondo NARA HEALTH aceleramos el cambio de paradigma del sector salud, impulsando startups Bio&Tech desde que salen del laboratorio hasta que llegan al mercado. Ponemos a disposición de los fundadores nuestra red de contactos y capacidades operativas para ayudarles en la toma de decisiones, crear oportunidades y escalar sus negocios a nivel global.

## Características de la inversión

- **Inversión mínima por proyecto (M€):** 100000
- **Inversión máxima por proyecto (M€):** 4000000
- **Tipo de financiación:** Equity
- **Fase de inversión preferente:** Early Stage
- **Preferencias geográficas:** España y Europa
- **Preferencias sectoriales:** Biotecnología y Ciencias de la vida, TIC, IA, Digital
- **Nº de inversiones 30/09/2023:** 3
- **Nº de empresas en cartera a 30/09/2023:** 3

## Inversiones realizadas en 2023

Empresa	Actividad	Participación	Tipo de operación
Biointaxis	Terapia génica para la Ataxia de Friedreich	Minoritaria	Early stage
Aortyx	Adhesivos endovasculares no invasivos	Minoritaria	Early stage
Angarus	Inhibidores de la vía STING	Minoritaria	Early stage

## Recursos

Nombre del fondo	Capital comprometido (M€)	Orientación inversora del fondo
NARA HEALTH CAPITAL FCR	20	Transferencia tecnológica en biotecnología, medtech y digital

## Datos generales de la entidad

**Año de inicio de actividad:** 2004 / **Tipo de empresa:** Entidad nacional privada. Sociedad gestora de fondos cerrados / **Plantilla:** 19

### Directores/socios

- **Borja Breña** / Principal BCN / borja.brena@nautacapital.com
- **Anna Daviau** / CFO / anna.daviau@nautacapital.com
- **Daniel Sánchez** / General Partner / daniel.sanchez@nautacapital.com
- **Jordi Viñas** / General Partner / jordi.vinas@nautacapital.com
- **Carles Ferrer** / General Partner / carles.ferrer@nautacapital.com
- **Pratima Aiyagari** / Partner / pratima@nautacapital.com

- **Andrea Oliver** / Investment Manager BCN / Andrea.oliver@nautacapital.com
- **Glen Albo** / M&A and Finance Associate / glen.albo@nautacapital.com
- **Júlia Olivares** / Office Manager BCN / julia.olivares@nautacapital.com
- **Agustina Nieto** / Legal & Tax Controller / agustina.nieto@nautacapital.com
- **Joshua Trup** / Investment Associate LDN / joshua.trup@nautacapital.com
- **Rita Fernandes** / Office Manager LDN / rita.fernandes@nautacapital.com
- **Ana Fernandez** / Investment Associate LDN / Ana.Fernandez@nautacapital.com

### Asociados/analistas

- **Theo Wethered** / Investment Manager LDN / theo.wethered@nautacapital.com
- **Claudia Urquiola** / Head of Marketing & Communications / claudia.urquiola@nautacapital.com

## Evolución y filosofía de la empresa

Nauta Capital es una entidad de Venture Capital que invierte en compañías tecnológicas con un fuerte énfasis en propuestas de software B2B (Business to Business) y en un número reducido de compañías B2C (Business to Consumer), en ambos casos con capacidad de transformar sectores globales dada su diferenciación tecnológica y/o de modelo de negocio. Tenemos presencia en Londres (Reino Unido) y Barcelona (España).

Nauta apoya a emprendedores que comparten nuestra visión de crear compañías únicas en su aportación de disrupción positiva en mercados globales de gran tamaño, y en los cuales la tecnología ha tenido un impacto limitado hasta la fecha. Nuestras compañías tienen la capacidad de cambiar las dinámicas de estos sectores acelerando su crecimiento y la transformación de "manual" a "digital".

Con un capital de 556M€ bajo gestión, Nauta se centra en inversiones Serie A y un número seleccionado de oportunidades en capital semilla y Series B. Nauta invierte desde los 0.5M€ hasta los 7M€ durante toda la vida de la participada. El importe medio para las primeras inversiones se sitúa entre 1 y 5 millones de euros.

Nauta invierte en toda Europa (con foco en Reino Unido y España)

## Características de la inversión

- **Inversión mínima por proyecto (M€):** 0.5
- **Inversión máxima por proyecto (M€):** 7
- **Tipo de financiación:** Participaciones minoritarias o mayoritarias
- **Fase de inversión preferente:** Early (Seed / Start up / Other early stages)
- **Preferencias geográficas:** Europa
- **Preferencias sectoriales:** Servicios Financieros/Fintech, TIC, IA, Ciberseguridad, Digital
- **Capital invertido en 2022 (M€):** 49
- **Nº de inversiones en 2022:** 7
- **Capital invertido 30/09/2023 (M€):** 4.2
- **Nº de inversiones 30/09/2023:** 1
- **Nº de empresas en cartera a 30/09/2023:** 43

### Inversiones realizadas en 2023

Empresa	Actividad	Importe (M€)	Tipo de operación
BlackCurve	SaaS de optimización de precios para objetivos de los minoristas	0.2	Follow on

### Desinversiones realizadas en 2023

Empresa	Actividad
Zephr	SaaS de gestión de suscriptores

## Recursos

- **Capital gestionado (asesorado) a 30.09.2023 (M€):** 556

Nombre del fondo	Capital comprometido (M€)	Fecha de cierre de fondo
Nauta Tech Invest II SCR de RS	50	01/01/2006
Nauta Tech Invest III SCR de RS	105	01/01/2009
Nauta Tech Invest IV SCR / FCR	155	01/01/2015
Nauta Tech SideCar Fund I SCR / FCR	55	01/01/2019
Nauta Tech Invest V SCR / FCR	191	31/07/2021



# NAVIS CAPITAL

## Datos generales de la entidad

**Año de inicio de actividad:** 2020 / **Tipo de empresa:** Sociedad Gestora de fondos bajo denominación SGEIC. En la actualidad gestiona 8 vehículos con un volumen de AuM de alrededor EUR 170M / **Principales inversores:** Family Offices y clientes de banca privada / **Plantilla:** 7

### Directores/socios

- **Stephan Koen** / Socio / skoen@naviscap.com
- **Rocio Ledesma del Fresno** / Socia / rledesma@naviscap.com
- **Juan Martínez de Tejada Domenech** / Socio / jmt@naviscap.com
- **Iker Zabalza Sorauren** / Socio / izabalza@naviscap.com
- **Beatriz Menendez-Valdes Van Bockel** / Directora Inversiones / bmenendez@naviscap.com

- **Lorenzo Abascal Rovira** / Director Operaciones
- **Azucena González Rosón** / Director Financiero / agonzalez@naviscap.com

### Asociados/analistas

- **Elena Pérez** / Administrativa / administracion@naviscap.com

## Evolución y filosofía de la empresa

Navis nace con el propósito de identificar nuevas oportunidades de inversión en nichos sin explotar o en estrategias ya consolidadas, integrando matices diferenciadores que aporten valor a los inversores.

## Características de la inversión

- **Inversión mínima por proyecto (M€):** 0.5
- **Inversión máxima por proyecto (M€):** 10
- **Tipo de financiación:** En las operaciones que aplica, no supera el 50% LTV
- **Fase de inversión preferente:** En los vehículos de venture capital, se invierte en series A, B y C. En los vehículos de hotel vacacional en activos maduros pendientes inversión. En el vehículo de private equity en compañías maduras con cambio de dirección
- **Preferencias geográficas:** Península Ibérica, excepto en venture capital y biotech, que se centra en Estados Unidos
- **Preferencias sectoriales:** Biotecnología y Ciencias de la vida, Hostelería/Ocio, Servicios Industriales, Digital
- **Capital invertido en 2022 (M€):** 17.26
- **Nº de inversiones en 2022:** 7
- **Capital invertido 30/09/2023 (M€):** 49.55
- **Nº de inversiones 30/09/2023:** 19
- **Nº de empresas en cartera a 30/09/2023:** 43
- **Valor de la cartera a 30/09/2023 (M€):** 104.66

## Inversiones realizadas en 2023

Empresa	Actividad	Participación	% Participación	Importe (M€)	Tipo de operación
AURORA SOLAR	ENERGIA	Minoritaria	0.08	1.4	Early stage
PROPHECY	DATA TOOLS	Minoritaria	0.92	1	Early stage
HOTEL NIAGARA	HOSTELERIA	Mayoritaria	100	11.005	Owner's buy out
GINES COLL	PACKAGING	Mayoritaria	100	1.25	Owner's buy out
DREAVENT 3	BIOTECH	Minoritaria		4	Late stage
DREAVENT 4	BIOTECH	Minoritaria		0.5	Late stage
DREAVENT 6	BIOTECH	Minoritaria		1.125	Late stage
DREAVENT 7	BIOTECH	Minoritaria		0.5	Late stage
DREAVENT 9	BIOTECH	Minoritaria		1	Late stage
MYINVESTOR	FINTECH	Minoritaria		5	Early stage
ALBA INVESTMENT	SEGURIDAD	Minoritaria		9.68	Expansión / Growth
CONEXO VENTURES FCR	VENTURE	Minoritaria		0.685	Start-up
MAXI MOBILITY	TRANSPORTE	Minoritaria		2.07	Buy & Build
STERNE	LOGISTICA	Minoritaria		3.67	Expansión / Growth
ASTROCYTE	BIOTECH	Minoritaria		0.5	Early stage
CHIMIRON BIO	BIOTECH	Minoritaria		0.5	Early stage
ATTENTIVE	E-COMMERCE	Minoritaria	0.07	1.525	Late stage
SUGER	B2B	Minoritaria	1.2	0.2	Start-up
INNOENERGY	ENERGIA	Minoritaria		0.375	Start-up

## Recursos

- **Capital gestionado (asesorado) a 30.09.2023 (M€):** 170,6
- **Capital disponible para invertir a 30.09.2023 (M€):** 65,93

Nombre del fondo	Capital comprometido (M€)	Orientación inversora del fondo	Fecha de cierre de fondo
URIZEN VCG SCR SA	30	Venture Capital	15/11/2021
STONEHENGE HOTELS SCR SA	14,5	Hostelería	15/12/2021
CENTINELA HOTELS FCR	31,92	Hostelería	01/04/2022
TALAIJA HOTELS SCR SA	19,7	Hostelería	18/12/2020
GEMBA PRIVATE EQUITY PYME SCR SA	16,53	Private Equity	23/11/2023
NAVIS VBFUND FCR	10,55	Biotecnología	20/03/2024
ALISHARES SCR SA	26,43	Private Equity	31/12/2023
URIZEN VCG II SCR SA	17,07	Venture Capital	15/09/2024

# NAZCA CAPITAL, S.G.E.I.C., S.A.

## Datos generales de la entidad

Año de inicio de actividad: 2001 / Tipo de empresa: Entidad privada nacional. Sociedad Gestora de fondos cerrados

### Directores/socios

- **Carlos Carbó** / Socio Fundador / ccarbo@nazca.es
- **Álvaro Mariátegui** / Socio Fundador / amariategui@nazca.es
- **Carlos Pérez de Jáuregui** / Socio / cjauregui@nazca.es
- **Celia Pérez-Beato** / Socia / cperezbeato@nazca.es
- **Ignacio Portela Pallarés** / Socio / iportela@nazca.es
- **Juan López de Novales** / Socio / jlopezdenovales@nazca.es
- **Daniel Pascual** / Socio / dpascual@nazca.es
- **Ramón Garnica** / Socio / rgarnica@nazca.es
- **Emilio Manchón** / Socio / emanchon@nazca.es
- **Catalina Chalbaud** / Legal Counsel - Socia / cchalbaud@nazca.es
- **Jessica Perramón** / Directora Financiera - Socia / jperramon@nazca.es
- **Javier Allende** / Director de inversiones / jallende@nazca.es
- **Alberto Gálvez** / Director de inversiones / agalvez@nazca.es
- **David de Bedoya** / Director de inversiones / dbedoya@nazca.es
- **Alfonso Argüelles** / Director de inversiones / aarguelles@nazca.es

### Asociados/analistas

- **Gonzalo Saavedra** / Director Asociado / gsaavedra@nazca.es
- **Itziar Ocón** / Asociada / iocon@nazca.es
- **Fernando Martínez de Aspe** / Asociado / fmartinezdeaspe@nazca.es
- **Jaime Cervera** / Analista / jcervera@nazca.es
- **Gonzalo Carralero** / Analista / gcarralero@nazca.es
- **Álvaro Canosa** / Analista / acanosa@nazca.es
- **Diego Carbó** / Analista / dcarbo@nazca.es
- **Noelia González** / Controller / ngonzaez@nazca.es
- **Rocío Catón** / Abogada / rcaton@nazca.es
- **Elena Arcos** / Auxiliar Contable / earcos@nazca.es
- **Noelia Felip** / Business Manager / nfelip@nazca.es
- **Lydia Esteban** / Business Manager / lesteban@nazca.es
- **Beatriz Ramírez** / Office Manager / recepcion@nazca.es
- **Marta Blasco** / Office Manager / recepcion@nazca.es

## Evolución y filosofía de la empresa

Nazca participa de forma activa en las empresas en las que invierte aportando recursos financieros y apoyo directo para el desarrollo de proyectos empresariales de crecimiento. Nazca aporta valor en base a su amplia experiencia en capital riesgo y en la gestión de empresas familiares y multinacionales.

## Características de la inversión

- **Inversión mínima por proyecto (M€):** 7
- **Inversión máxima por proyecto (M€):** 50
- **Tipo de financiación:** Participaciones mayoritarias y minoritarias significativas de capital
- **Fase de inversión preferente:** Buy-outs, MBI, MBO, capital expansión & buy-and-build
- **Preferencias geográficas:** España
- **Preferencias sectoriales:** Agricultura/Ganadería/Pesca, Alimentación y bebidas, Automoción industrial/Robótica, Biotecnología y Ciencias de la vida, Comunicaciones, Construcción, Electrónica, Energía, Hostelería/Ocio, Infraestructuras, Otros, Productos de Consumo, Productos Industriales, Química/Plásticos/Materiales, Recursos Naturales, Sanidad/Actividades sanitarias, Servicios de consumo, Servicios Industriales, TIC, Transporte/Movilidad

## Inversiones realizadas en 2023

Empresa	Actividad	Participación
226ers	Nutrición deportiva	Minoritaria
BCN Visuals	Servicios de tecnología - Campañas 3D para publicidad exterior	Minoritaria

## Compañías participadas

Empresa	Actividad	Participación	Tipo de operación
Diater	Inmunoterapia para alergias	Mayoritaria	MBO
One Shot Hotels	Cadena Hotelera	Mayoritaria	MBO
Phibo	Implantes y prótesis dentales	Mayoritaria	MBO
Herbex	Alimentación	Mayoritaria	LBO
Terratest	Cimentaciones especiales	Mayoritaria	Owner's buy out
IDP	Business Services - Ingeniería	Mayoritaria	MBO
Filmin	Plataforma Video on demand	Mayoritaria	MBO
Laboratorios Almond	Alimentación Ecológica	Mayoritaria	MBO
Nutris	Salud y Belleza - Nutracéutico	Mayoritaria	MBO
Septotec	Servicios de traducción, interpretación y gestión de propiedad industrial	Mayoritaria	Owner's buy out
Zunibal	Soluciones tecnológicas (boyas satelitales) para la industria pesquera	Mayoritaria	MBO
Soy Olivia	Agencia líder en influencer marketing	Mayoritaria	MBO
Eolos	Business Services - Servicios de tecnología eólica marina	Mayoritaria	MBO
Doga	Industrial - Soluciones de movimiento electrónico	Mayoritaria	MBO

## Desinversiones realizadas en 2023

Empresa	Actividad	Participación	Tipo de operación
Eurocebollas	Ingredientes de alimentación	Minoritaria	MBO

## Recursos

Nombre del fondo	Capital comprometido (M€)	Fecha de cierre de fondo
Fondo Nazca II, F.C.R.	150	01/09/2007
Fondo Nazca III, F.C.R.	232	01/10/2010
Fondo Nazca IV, FCR	276,5	01/01/2017
Fondo Nazca V, FCR	150	01/01/2019

# NEOTEC CAPITAL RIESGO

## Datos generales de la entidad

**Año de inicio de actividad:** 2006 / **Tipo de empresa:** Fondo de Fondos / **Principales inversores:** CDTI/EIF / **Tipos de inversores en sus fondos:** Institucionales públicos y grandes corporaciones privadas

### Directores/socios

- **Christian López-Baillo** / c.lopez-baillo@eif.org

### Asociados/analistas

- **José Ignacio Carrión** / j.carrión@eif.org

## Evolución y filosofía de la empresa

Firmado y cerrado en 2006, NEOTEC es un programa de coinversión de 183 millones de euros centrado en el mercado de VC español. NEOTEC reúne a 15 inversores públicos y privados con el objetivo de respaldar la innovación y la alta tecnología en fases tempranas a través de inversiones primarias y coinversiones. Dado que el período de inversión de Neotec finalizó el 31 de diciembre de 2012, su estrategia se centra actualmente en el monitoreo general de los fondos en cartera.

## Características de la inversión

- **Inversión máxima por proyecto (M€):** 20
- **Tipo de financiación:** Fondo de Fondos/Sociedad de Coinversión
- **Fase de inversión preferente:** Semilla, Arranque, Expansión/Desarrollo
- **Preferencias geográficas:** España
- **Preferencias sectoriales:** Biotecnología y Ciencias de la vida, Comunicaciones, Electrónica
- **Capital invertido 30/09/2023 (M€):** 174
- **Nº de inversiones 30/09/2023:** 319
- **Nº de empresas en cartera a 30/09/2023:** 149

## Compañías participadas

Empresa	Actividad
Adara II	ICT
Amerigo Invierte Spain Ventures	ICT
Baring Iberia III	Generalist
Bullnet Capital II FCR	ICT
Cabiedes & Partners	ICT
Crossroad Biotech II	Biotech
Debaeque II FCR	ICT
Demeter 2 FCPR	Clean Tech
EAF Spain - Fondo Isabel La Católica	Generalist
Nauta Tech III	ICT-TMT
Pro A Capital	Generalist
Seaya	TMT
Adara	ICT
Elaia	ICT

## Recursos

- **Capital gestionado (asesorado) a 30.09.2023 (M€):** 183

# NEXXUS IBERIA

## Datos generales de la entidad

**Año de inicio de actividad:** 2016 / **Tipo de empresa:** Gestora mid-market de fondos de capital privado con €456m de total de compromisos / **Tipos de inversores en sus fondos:** Institucionales, family offices e inversores individuales / **Plantilla:** 13

### Directores/socios

- **Maite Ballester** / Managing Partner / mballester@nexus-iberia.com
- **Pablo Gallo** / Managing Partner / pgallo@nexus-iberia.com
- **Alejandro Diazayas** / Managing Partner / adiazayas@nexus-iberia.com
- **Inés Bonet** / Directora Financiera / ibonet@nexus-iberia.com
- **Juan Pedro Dávila** / Socio / jpdavila@nexus-iberia.com
- **Javier Onieva** / Socio / jonieva@nexus-iberia.com

### Asociados/analistas

- **Jaime Gómez** / Senior Associate / jgomez@nexus-iberia.com
- **Abel Grande** / Associate / agrande@nexus-iberia.com
- **Carlos Otero** / Senior Associate / coter@nexus-iberia.com
- **Fernando Zapata** / Analista / fzapata@nexus-iberia.com

## Evolución y filosofía de la empresa

Fundado en 2016, Nexus Iberia es una gestora de fondos con €456m bajo gestión cuyo enfoque es apoyar a pymes españolas y portuguesas a acelerar su crecimiento y presencia internacional. El fondo está liderado por un equipo con más de 25 años de experiencia en España, Portugal y México. Nos asociamos con directivos de empresas en crecimiento y rentables. Apoyamos en diversas áreas enfocados en la internacionalización, transformación digital, el crecimiento inorgánico, el refuerzo del gobierno corporativo y la atracción de talento.

Tenemos la flexibilidad de poder tomar participaciones tanto minoritarias como mayoritarias, comprando acciones o ampliando capital, o aportando soluciones híbridas incluyendo deuda, todo ello según la conveniencia del proyecto

## Características de la inversión

- **Inversión mínima por proyecto (M€):** 10
- **Inversión máxima por proyecto (M€):** 40
- **Tipo de financiación:** Capital, deuda subordinada
- **Fase de inversión preferente:** Expansión y LBO
- **Preferencias geográficas:** Península Ibérica
- **Preferencias sectoriales:** Alimentación y bebidas, Automoción industrial/Robótica, Biotecnología y Ciencias de la vida, Cambio Climático, Comunicaciones, Construcción, Electrónica, Energía, Hostelería/Ocio, Infraestructuras, Otros, Productos de Consumo, Productos Industriales, Química/Plásticos/Materiales, Recursos

Naturales, Sanidad/Actividades sanitarias, Servicios de consumo, Servicios Industriales, TIC, Transporte/Movilidad, Ciberseguridad, Digital

- **Capital invertido en 2023 (M€):** N/A Confidencial
- **Nº de inversiones en 2023:** 1
- **Capital invertido 30/09/2023 (M€):** 150
- **Nº de inversiones 30/09/2023:** 12
- **Nº de empresas en cartera a 30/09/2023:** 8
- **Valor de la cartera a 30/09/2023 (M€):** N/A Confidencial

## Inversiones realizadas en 2023

Empresa	Actividad	Participación	Tipo de operación
La Margarita	Fabricación y procesado de especias	Mayoritaria	MBO

## Compañías participadas

Empresa	Actividad	Participación	Tipo de operación
TwentyFour Seven	Productora audiovisual de spots publicitarios	Mayoritaria	MBO
OFG	Ingeniería de telecomunicaciones	Mayoritaria	MBO
STM	Servicios de seguridad	Mayoritaria	MBO
Solutex	Fabricación Ingredientes	Minoritaria	MBO
Chef Sam	Alimentación	Minoritaria	Expansión / Growth
Aerocámaras	Educación pilotaje drones	Mayoritaria	MBO
Mirplay			
La Margarita	Fabricación y procesado de especias	Mayoritaria	MBO

## Desinversiones realizadas en 2023

Empresa	Actividad	Participación	Tipo de operación
OFG	Ingeniería de telecomunicaciones	Mayoritaria	MBO
Mercurius	Salud-oncología	Mayoritaria	MBO

## Recursos

- **Capital gestionado (asesorado) a 30.09.2023 (M€):** 456
- **Capital disponible para invertir a 30.09.2023 (M€):** 230

Nombre del fondo	Capital comprometido (M€)	Orientación inversora del fondo	Fecha de cierre de fondo
Nexus Iberia Private Equity Fund I, FCR	170	Capital Desarrollo y MBOs en España y Portugal	01/01/2020
OFG Continuation Fund	56	Fondo de Continuación de activo único	01/05/2023
Nexus Iberia Private Equity Fund II, FCR	230	Capital Desarrollo y MBOs en España y Portugal I	01/11/2023

# NOSO CAPITAL SGEIC S.A

## Datos generales de la entidad

**Año de inicio de actividad:** 2017 / **Tipo de empresa:** Sociedad Gestora de Fondos de Capital Privado independiente regulada por la Comisión Nacional del Mercado de Valores (CNMV). / **Plantilla:** 9

### Directores/socios

- **Antonio Couceiro** / Founding Partner & Presidente / [acouceiro@nosocapital.eu](mailto:acouceiro@nosocapital.eu)
- **Tomás Pérez Moreno** / Founding Partner & CEO / [tperez@nosocapital.eu](mailto:tperez@nosocapital.eu)
- **Vicente Espert** / Founding Partner & CFO / [vespert@nosocapital.eu](mailto:vespert@nosocapital.eu)
- **Daniel Prieto** / Founding Partner & Operating / [dpr@nosocapital.eu](mailto:dpr@nosocapital.eu)
- **Bernardo Cebolla** / Founding Partner & Operating / [bcebolla@nosocapital.eu](mailto:bcebolla@nosocapital.eu)
- **Juan Santodomingo** / General Partner / [jsantodomingo@nosocapital.eu](mailto:jsantodomingo@nosocapital.eu)
- **Victor García** / Investment Manager / [vgarcia@nosocapital.eu](mailto:vgarcia@nosocapital.eu)

### Asociados/analistas

- **María del Pilar Matute** / Investment Senior Associate / [pmatute@nosocapital.eu](mailto:pmatute@nosocapital.eu)
- **María Lobelle** / Investor Relations / [mlobelle@nosocapital.eu](mailto:mlobelle@nosocapital.eu)

## Evolución y filosofía de la empresa

**Noso Capital es una Gestora de fondos de Capital Privado independiente** que apuesta por **proyectos empresariales de base tecnológica** que tengan un **impacto positivo en la sociedad**.

**Nuestro equipo multidisciplinar** cuenta con experiencia en Venture Capital & Private Equity, banca de inversión, consultoría y como fundadores y ejecutivos de startups en diferentes sectores y geografías.

Nos enfocamos en **gestionar la confianza y el capital de nuestros inversores** de forma profesional, responsable y transparente.

**Apoyamos a fundadores y ejecutivos** a alcanzar sus **objetivos empresariales** y a **potenciar el crecimiento** de sus compañías a nivel nacional e internacional mediante **inversión de capital y apoyo a su gestión**.

**Invertimos en startups durante rondas Seed y Series A-B** que estén lideradas por **equipos altamente enfocados**, en sectores impulsados por **tendencias globales** que generan impactos positivos en las sociedades a través del uso de tecnologías y modelos de negocio innovadores.

Invertimos en sectores agrupados en las siguientes categorías:

- **Lifescience (LS)**. Sectores con base en la Biología y en las Ciencias de la Vida.
- **Social Impact (SI)**. Sectores con mayor impacto en la vida de las personas como Educación, Finanzas, Vivienda, Trabajo y Energía.
- **Leisure & Lifestyle (L&LS)**. Sectores alrededor del ocio y del estilo de vida de las personas.
- **Industry & Business Services (I&BS)**. Sectores transversales que dan soporte al resto de grupos en manufactura y servicios.

## Características de la inversión

- **Inversión mínima por proyecto (M€):** 0.25
- **Inversión máxima por proyecto (M€):** 3
- **Tipo de financiación:** Equity, Préstamo Participativo, Nota Convertible, SAFE, Warrants, Deuda Senior y Junior.
- **Fase de inversión preferente:** Seed, Series A-B
- **Preferencias geográficas:** España, Europa, US, Israel, LatAm.
- **Preferencias sectoriales:** Agricultura/Ganadería/Pesca, Alimentación y bebidas, Biotecnología y Ciencias de la vida, Energía, Hostelería/Ocio, Otros, Productos de Consumo, Productos Industriales, Sanidad/Actividades sanitarias, Servicios de consumo, Servicios Financieros/Fintech, Servicios Industriales, TIC, Transporte/Movilidad, IA, Ciberseguridad, Digital
- **Nº de inversiones 30/09/2023:** 3
- **Nº de empresas en cartera a 30/09/2023:** 3

## Compañías participadas

Empresa	Actividad	Tipo de operación
Zerintia HealthTech	Healthtech	Early stage
Oncostellae	Biotech	Early stage
Velca	Electric Vehicle	Early stage

## Recursos

Nombre del fondo	Orientación inversora del fondo
NOSO CAPITAL I FCRE	Generalista & Tech
BIO & TECH SMART CAPITAL FCRE	Ciencias de la Vida & Tech

# OCTOBER

## Datos generales de la entidad

**Año de inicio de actividad:** 2017 / **Tipo de empresa:** Entidad Privada internacional. Sociedad asesora de fondos de deuda / **Principales inversores:** Entidades privadas / **Plantilla:** 11

### Directores/socios

- **Olivier Goy** / Chairman y Fundador / goy@october.eu
- **Grégoire de Lestapis** / Chairman de October España / lestapis@october.eu
- **Patrick de Nonneville** / CEO de October / nonneville@october.eu

### Asociados/analistas

- **Pablo Casals** / Country Manager October España / casals@october.eu
- **Eugenio Brambilla** / CRO de October / brambilla@october.eu

## Evolución y filosofía de la empresa

October es una FinTech europea especializada en préstamos a empresas y líder en Europa continental, cuya misión es financiar mejor a las empresas. Con una trayectoria de 8 años, October ha financiado más 4.000 pymes de todos los tamaños y en todos los sectores en Francia, España, Italia, Países Bajos y Alemania, por un valor de más de 1.000 millones de euros. Todo esto gracias a una comunidad de más de 40.000 inversores particulares activos y de inversores institucionales europeos consolidados, entre los que se incluyen el Fondo Europeo de Inversiones, el banco público francés Bpifrance, CNP Assurances, la Cassa Depositi e Prestiti (CDP) italiana, el Instituto de Crédito Oficial (ICO) español, la holandesa Invest-NL, así como Generali, Zencap, Banca Patrimoni, Banque Wormser Frères.

Apalancando su tecnología, October tiene dos líneas de negocio.

1. Embedded Finance

October, a través de la integración financiera con otras plataformas, ofrece préstamos Instantáneos para pymes (hasta 200K€ a 48 meses) con una solución financiera ágil, flexible y digital. Sin papeleo, Sin garantía, sin notario.

1. October Connect - Plataforma SaaS

Desde finales de 2020, su plataforma tecnológica October Connect ayuda a banco, instituciones y a gestores de activos a tomar mejores decisiones de financiación basadas en su tecnología y análisis de datos. October Connect se comercializa por módulos (scoring de créditos, Análisis de movimientos bancarios, fraude, Scoring ESG) o de manera integrada. October forma parte del ranking Next40 y tiene entre sus accionistas a Allianz, CNP Assurances, CIR Group, Decaux Frères Investissement, Eurazeo, Tikehau y Partech.

## Características de la inversión

- **Inversión máxima por proyecto (M€):** 0.2
- **Tipo de financiación:** Senior debt
- **Fase de inversión preferente:** Expansión / Desarrollo, Financiación puente
- **Preferencias geográficas:** España, Francia, Italia, Países Bajos y Alemania
- **Preferencias sectoriales:** Alimentación y bebidas, Automoción industrial/Robótica, Biotecnología y Ciencias de la vida, Comunicaciones, Electrónica, Energía, Hostelería/Ocio, Infraestructuras, Otros, Productos de Consumo, Productos

Industriales, Química/Plásticos/Materiales, Recursos Naturales, Sanidad/Actividades sanitarias, Servicios de consumo, Servicios Industriales, TIC, Transporte/Movilidad, Ciberseguridad, Digital

- **Capital invertido en 2022 (M€):** 11
- **Nº de inversiones en 2022:** 41
- **Capital invertido 30/09/2023 (M€):** 8
- **Nº de inversiones 30/09/2023:** 54
- **Nº de empresas en cartera a 30/09/2023:** 108
- **Valor de la cartera a 30/09/2023 (M€):** 52

## Inversiones realizadas en 2023

Empresa	Actividad	Importe (M€)	Tipo de operación
Asta Capital SL	Search Fund	2.2	LBO
Manufactura Moderna de Metales	Industria	1.5	Expansión / Growth
Buran Operadora	Energía	2	Buy & Build
Labiana Life Science	Health	2.2	
Zarzuela Investments	Consultoría	1.3	MBO

## Compañías participadas

Empresa	Actividad	Importe (M€)	Tipo de operación
Compresores Redin	Construcción y Obras Públicas	1	Deuda
Carlos Castilla Ingenieros	Consultoría	0.5	
Food&Moments Group	Restauración	1	Expansión / Growth
Sistemas Tubulares Al Andalus	Industria	0.6	Buy & Build
Servicios Deportivos Human Sport	Ocio	0.5	Expansión / Growth
Industrias Ramón Soler	Industria	0.8	Expansión / Growth
Gimnasio Gymage	Ocio	0.8	Expansión / Growth
SGA Information Management	Servicios	0.5	
Fridec (Familybox)	Industria		MBO

## Recursos

- **Capital gestionado (asesorado) a 30.09.2023 (M€):** 43
- **Capital disponible para invertir a 30.09.2023 (M€):** 69

Nombre del fondo	Capital comprometido (M€)	Orientación inversora del fondo	Fecha de cierre de fondo
October SME V	150	Fondo de deuda privada	30/04/2024

# ONA CAPITAL PRIVAT

## Datos generales de la entidad

**Año de inicio de actividad:** 2006 / **Tipo de empresa:** Sociedad Capital Riesgo autogestionada. / **Principales inversores:** Grup Bon Preu. Grupo Benito Novatilu / **Plantilla:** 2

### Directores/socios

- **Oriol Lobo i Baquer** / Director general / olobo@onacapital.com

## Evolución y filosofía de la empresa

Ona Capital nació el 2006 como primera SCR privada catalana situada fuera de Barcelona para invertir en star-ups y medianas empresas. Actualmente contamos con una Cartera de 25 participadas. Ona Capital es una firma de capital riesgo destinada a inversiones en sectores con sinergias entre socios y participadas. La filosofía inversora de Ona Capital prioriza la rentabilidad económica a medio plazo, pero también incluye valores como la innovación empresarial, el crecimiento sostenible, el respeto por el medio ambiente, la potenciación del talento y la generación de riqueza para el territorio.

## Características de la inversión

- **Inversión mínima por proyecto (M€):** 0.1
- **Inversión máxima por proyecto (M€):** 1.5
- **Tipo de financiación:** Equity+P.Part.
- **Fase de inversión preferente:** Semilla/Start/Other early stage
- **Preferencias geográficas:** España
- **Preferencias sectoriales:** Energía, Otros, Productos de Consumo, Productos Industriales, TIC, Digital
- **Capital invertido en 2022 (M€):** 2607321
- **Nº de inversiones en 2022:** 4
- **Capital invertido 30/09/2023 (M€):** 18920427
- **Nº de inversiones 30/09/2023:** 26
- **Nº de empresas en cartera a 30/09/2023:** 26
- **Valor de la cartera a 30/09/2023 (M€):** 21100000

## Inversiones realizadas en 2023

Empresa	Actividad	Participación	% Participación
Enley	Comercio electrónico de tecnología legal	Minoritaria	3

## Compañías participadas

Empresa	Actividad	Participación	% Participación	Tipo de operación
Sud Energías Renovables	Energías renovables	Minoritaria	13.57	Start-up
Gamoneil Energía	Planta solar fotovoltaica	Mayoritaria	95	Semilla
Bensol Solar	Planta solar fotovoltaica	Mayoritaria	95	Semilla
Manesun Solar	Planta solar fotovoltaica	Mayoritaria	85	Semilla
Vagasun Energía	Planta solar fotovoltaica	Mayoritaria	95	Semilla
Talent Clue	SAAS Recursos Humanos	Minoritaria	3.1	Start-up
Onasud Energía	Planta solar fotovoltaica	Mayoritaria	95	Semilla
Adencam Solar	Planta solar fotovoltaica	Mayoritaria	95	Semilla
Carethy	e-commerce	Minoritaria	6.94	Start-up
Clinic Point	marketplace medico	Minoritaria	7.37	Start-up
Parlem Telecom	Telecom	Minoritaria	10.54	Semilla
Mobile Payments&Loyalty	Medios de Pago	Minoritaria	15.97	Semilla
Maskokotas	Retail	Minoritaria	7.67	Start-up
Devicare	Medical devices	Minoritaria	1.66	Start-up
Pangea	Retail Viajes	Minoritaria	21.7	Start-up
Sciense Bits	EdTech	Minoritaria	2.21	Start-up
Colvin	E-Commerce	Minoritaria	0.51	Start-up
Deliveria	Plataforma logistica	Minoritaria	2.57	Start-up
Bejao Fit	Social shopping App	Minoritaria	9.87	
TattooX	SaaS Enabled Marketplace	Minoritaria	9.59	
The Tropic Feel	DNVB Travel Fashion	Minoritaria	3	
Soltech Energy Suecia AB	Energías renovables	Minoritaria	1	
Solfy	Energías renovables	Minoritaria	11.53	

## Desinversiones realizadas en 2023

Empresa	Actividad	Participación	% Participación	Tipo de operación
Worldcoo*	Intermediación (Crowdfunding)	Minoritaria	0	Semilla
Netrivals	Precios SaaS	Minoritaria		
Sud Energías Renovables	Energías renovables	Minoritaria		
Colvin	E-Commerce	Minoritaria		

## Recursos

Nombre del fondo	Orientación inversora del fondo
Ona Capital Privat	venture capital

# OQUENDO CAPITAL

## Datos generales de la entidad

**Año de inicio de actividad:** 2007 / **Tipo de empresa:** Gestora independiente con base en Madrid y oficinas en París y Milán. Los fondos gestionados invierten en instrumentos de capital flexible, capital minoritario, deuda junior y deuda senior / **Principales inversores:** Fondo Europeo de Inversiones, ICO, Aseguradoras, Fondos de Pensiones, Instituciones Financieras y family offices / **Plantilla:** 27

### Directores/socios

- **Mancini Paolo** / Socio / manuel.martos@oquendocapital.com
- **Daniel Herrero** / Socio / daniel.herrero@oquendocapital.com
- **Alfonso Erhardt** / Socio / alfonso.erhardt@oquendocapital.com
- **Rocio Goenechea** / Socio / rocio.goenechea@oquendocapital.com
- **Leticia Bueno** / Socio / leticia.bueno@oquendocapital.com
- **Ricardo Junco** / Socio / ricardo.junco@oquendocapital.com
- **Miguel González Moyano** / Socio / miguel@oquendocapital.com
- **Gonzalo Liñán** / Socio / gonzalo@oquendocapital.com
- **Miguel Giménez de Córdoba** / Socio / miguel.g.cordoba@oquendocapital.com
- **de Galea Cyril** / Socio / cyril.degalea@oquendocapital.com
- **Martos Manuel** / Director / manuel.martos@oquendocapital.com

### Asociados/analistas

- **Álvaro Gella** / Asociado / alvaro.gella@oquendocapital.com
- **Iñigo Meirás** / Asociado / inigo.meiras@oquendocapital.com
- **Antonio Donoso** / Asociado / antonio@xn-quendocapital-9mb.com
- **Stefania Altamura** / Relación con Inversores / stefania.altamura@oquendocapital.com
- **Marta O'Dogherty** / Relación con Inversores / marta@oquendocapital.com
- **Lola Sánchez** / Office Manager / lola.sanchez@oquendocapital.com
- **Ana García** / Office Manager / ana.garcia@oquendocapital.com
- **Aranguren Laura** / Analista / laura.aranguren@oquendocapital.com
- **Ojanguren Miguel** / Analista / miguel.ojanguren@oquendocapital.com
- **Gonzalo Mario** / Analista / mario.gonzalo@oquendocapital.com
- **de Diego Lucía** / Relación con Inversores / lucia.dediego@oquendocapital.com
- **Aranda Gemma** / Relación con Inversores / gemma.aranda@oquendocapital.com
- **Pasquin Iñigo** / Analista / inigo.pasquin@oquendocapital.com
- **Gomez-Jordana Victoria** / Analista / victoria.g.jordana@oquendocapital.com
- **Aguilar Loreto** / Administración / manuel.martos@oquendocapital.com

## Evolución y filosofía de la empresa

Oquendo Capital es una gestora independiente de fondos de inversión en capital minoritario, deuda subordinada y deuda senior orientados a transacciones del Sur de Europa de LBO, adquisición o restructuración accionaria, entre otras

## Características de la inversión

- **Inversión mínima por proyecto (M€):** 5
- **Inversión máxima por proyecto (M€):** 60
- **Tipo de financiación:** Financiación senior, financiación subordinada y capital minoritario
- **Fase de inversión preferente:** Financiación senior, financiación subordinada y capital minoritario
- **Preferencias geográficas:** España, Francia e Italia
- **Capital invertido en 2022 (M€):** 231
- **Nº de inversiones en 2022:** 20
- **Capital invertido 30/09/2023 (M€):** 1020
- **Nº de inversiones 30/09/2023:** 87
- **Nº de empresas en cartera a 30/09/2023:** 51
- **Valor de la cartera a 30/09/2023 (M€):** 660

## Inversiones realizadas en 2023

Empresa	Actividad
AGQ Labs	Laboratorios
Alsur	Conservas alimentación
Haciendas Bio	Frutas y verduras ecológicas
Surexport	Frutos rojos y bayas
Educaedu	Servicios de marketing digital
Preclinic	Material odontológico
Atlas for men	Ropa masculina
Lumson	Fabricante italiano de packaging estándar
Doga	Fabricante de sistemas electrónico
Feu vert	Servicios de reparación y mantenimiento automovilístico
SMRD	Rehabilitación de viviendas sociales

## Compañías participadas

Empresa	Actividad
Centros Único	Centros de estética
Comess Group	Restauración organizada
Contenur	Contenedores para recolección de residuos
Discefa	Procesado y distribución de pulpo congelado
Mr. Wonderful	Diseño y comercialización de artículos de regalo
Terratest	Oimentaciones especiales

## Desinversiones realizadas en 2023

Empresa	Actividad
Araven	Sistemas de preservación de alimentos y transporte para distribución
Grupo BC	Externalización de procesos BPO
GTT	Gestión tributaria de administraciones locales
Ingesport	Gestión de centros deportivos
Kids&Us	Academias de inglés para niños
Monbus	Transporte de viajeros por carretera
Multiasistencia	Seguros y reclamaciones del hogar
Rotecn	Equipamiento para granjas porcinas
Servicio Móvil	Gestión documental y logística especializada
Sociedad de Tasación	Tasación de activos inmobiliarios
Indo	Lentes oftálmicas
Caiba	Fabricación de envases de PET

## Recursos

- **Capital gestionado (asesorado) a 30.09.2023 (M€):** 1200
- **Capital disponible para invertir a 30.09.2023 (M€):** 240

Nombre del fondo	Capital comprometido (M€)	Orientación inversora del fondo	Fecha de cierre de fondo
Oquendo I	50	Deuda subordinada y capital flexible	31/12/2009
Oquendo II	157	Deuda subordinada y capital flexible	08/08/2014
Oquendo III	200	Deuda subordinada y capital flexible	18/10/2017
Oquendo Senior	173	Deuda senior	05/01/2021
Oquendo IV	268	Deuda subordinada y capital flexible	14/08/2021
Impulsa	60	Deuda senior, subordinada y capital flexible	30/09/2021
Oquendo Senior II	288	Deuda senior	31/12/2021



# PERMIRA ASESORES, S.L.U.

## Datos generales de la entidad

**Año de inicio de actividad:** 2004 / **Tipo de empresa:** Sociedad privada internacional que asesora Fondos / **Principales inversores:** Permira Advisers Group Holdings Limited / **Plantilla:** 49

### Directores/socios

- **Pedro López** / Principal & Director General España / reception.madrid@permira.com
- **Andrés Rebuelta** / VP / reception.madrid@permira.com
- **Javier Echávarri** / VP / reception.madrid@permira.com
- **Ignacio Faus** / Partner y CFOO / reception.madrid@permira.com

### Asociados/analistas

- **Álvaro Álvarez-Pallete** / Deal Doer / reception.madrid@permira.com

## Evolución y filosofía de la empresa

Permira es una de las compañías líderes de private equity, cuya actividad se remonta al año 1985. Desde entonces, ha asesorado a los 20 Fondos Permira en más de 300 transacciones en una amplia gama de sectores, cuyo capital es aproximadamente de 60bn€. Permira es una firma pan-europea con oficinas (16) presentes en las principales economías europeas, Nueva York, Silicon Valley, Tokio, Hong Kong y Shanghai y que cuenta con más de 450 profesionales. Permira significa en Latín "muy diferente, muy sorprendente" y trata de buscar permanentemente un enfoque creativo a las operaciones que realiza.

## Características de la inversión

- **Inversión mínima por proyecto (M€):** 100
- **Tipo de financiación:** Capital
- **Fase de inversión preferente:** Growth y LBOs/MBOs
- **Preferencias geográficas:** Iberia
- **Preferencias sectoriales:** Biotecnología y Ciencias de la vida, Electrónica, Productos de Consumo, Sanidad/Actividades sanitarias, Servicios de consumo, Servicios Financieros/Fintech, Servicios Industriales, TIC, Ciberseguridad, Digital

## Compañías participadas

Empresa	Actividad	% Participación	Tipo de operación
eDreams Odigeo	Agencia de viajes on line	25	LBO
Universidad Europea*	Educación		LBO
Neuraxpharm	Farmacéutica		LBO
AltamarCAM Partners	Asset Management	40	Expansión / Growth

## Recursos

Nombre del fondo	Capital comprometido (M€)	Orientación inversora del fondo	Fecha de cierre de fondo
Permira Europe I	1	LBO / Growth	01/01/1997
Permira Europe II	3	LBO / Growth	01/01/2000
Permira Europe III	5,076	LBO / Growth	01/01/2003
Permira IV	9,6	LBO / Growth	01/01/2006
Permira V	5,2	LBO / Growth	01/01/2013
Permira VI	7,5	LBO / Growth	01/01/2016
Permira VII	11	LBO / Growth	01/01/2019
Permira Growth Opportunities I	1.5	Minorías / Growth	01/01/2018
Permira VIII	16.7	LBO / Growth	01/01/2023
Permira Growth Opportunities II	4	Minorías / Growth	01/01/2022

# PHI ASSET MANAGEMENT PARTNERS SGEIC SA

C/ General Castaños, 4-2º izq. • 28004 • Madrid •  
T 91 561 33 71 • F 914117216 • info@phi-industrial.com •  
http://www.phi-industrial.com

## Datos generales de la entidad

**Año de inicio de actividad:** 2011 / **Tipo de empresa:** PHI Asset Management Partners SGEIC S.A. es una gestora de fondos de capital riesgo. / **Plantilla:** 9

### Directores/socios

- **Alexander Maarten Wit** / Socio / wit@phi-industrial.com
- **Jordi Bricio García** / Socio / bricio@phi-industrial.com
- **Jaime Echaniz** / Director de Inversiones / echaniz@phi-industrial.com
- **Ignacio Hormaechea** / Director de Inversiones / hormaechea@phi-industrial.com

- **Benedikt steinheuer** / Director de Inversiones / steinheuer@phi-industrial.com

### Asociados/analistas

- **Carlos Mora-Figueroa** / Analista de Inversiones / mora@phi-industrial.com

## Evolución y filosofía de la empresa

PHI es una gestora especializada en la compra y gestión de empresas en situaciones especiales, carve-outs, turnarounds, etc. Su éxito reside en la prudente selección de adquisiciones, y la consecuente gestión y crecimiento de estas empresas. Cuenta con un experimentado equipo de **M&A** el cual lleva a cabo complejas transacciones de forma rápida y ofrece seguridad en las transacciones para ambas partes. El altamente experimentado equipo **operativo** de PHI se involucra de forma activa en ayudar al crecimiento de sus subsidiarias, mediante la prestación de ayuda a sus gerentes, identificando e implementando mejoras en los procesos y su rendimiento. Su objetivo es convertirse en un socio de confianza de aquellos que desean vender sus negocios, y de los equipos que lideran y operan las empresas.

## Características de la inversión

- **Inversión máxima por proyecto (M€):** 15
- **Tipo de financiación:** Participaciones mayoritarias en capital
- **Fase de inversión preferente:** Capital de reorientación
- **Preferencias geográficas:** Europa
- **Preferencias sectoriales:** Alimentación y bebidas, Automoción industrial/Robótica, Otros, Productos de Consumo, Productos Industriales, Química/Plásticos/Materiales
- **Capital invertido en 2022 (M€):** 4.61
- **Capital invertido 30/09/2023 (M€):** 5.38
- **Nº de inversiones 30/09/2023:** 1
- **Nº de empresas en cartera a 30/09/2023:** 6
- **Valor de la cartera a 30/09/2023 (M€):** 146.7

## Inversiones realizadas en 2023

Empresa	Actividad	Participación	% Participación	Tipo de operación
COMPañIA DEL TRÓPICO DE CAFE Y TE, S.L.	Restauración	Mayoritaria	51	Special situation

## Compañías participadas

Empresa	Actividad	Participación	% Participación	Tipo de operación
MASCIONI, S.P.A.	Fabricación textil	Mayoritaria	86.05	Special situation
BLUESUN HOLDCO, S.L.	Fabricación de productos para el cuidado del hogar	Mayoritaria	100	Special situation
LLADRÓ, S.A.	Fabricación esculturas de cerámica, porcelana, loza y similares	Mayoritaria	100	Special situation
INSULATION TECHNOLOGY GROUP GMBH	Fabricación de aisladores cerámicos para infraestructuras energéticas	Mayoritaria	52.2	Special situation
HD DAZA CORREDURÍA DE SEGUROS S.L.	Compañía de correduría de seguros	Mayoritaria	95	Early stage

## Desinversiones realizadas en 2023

Empresa	Actividad	Participación	% Participación	Tipo de operación
BREVI MILANO, S.P.A.	Sector del cuidado infantil	Mayoritaria	100	Special situation
ADISA	Desarrollo, fabricación, distribución e instalación de cocinas industriales	Mayoritaria	100	Special situation
BOGLIOLI HOLDING S.R.L.	Fabricación textil	Mayoritaria	99.87	

## Recursos

- **Capital gestionado (asesorado) a 30.09.2023 (M€):** 158,5
- **Capital disponible para invertir a 30.09.2023 (M€):** 30,79

Nombre del fondo	Capital comprometido (M€)	Orientación inversora del fondo	Fecha de cierre de fondo
PHI FUND I F.C.R.	20	Turnaround	24/02/2012
PHI FUND II F.C.R.	80,5	Turnaround	27/08/2014
PHI FUND III F.C.R.	58	Turnaround	06/03/2020

# PORTOBELLO CAPITAL GESTIÓN

C/ Almagro 36, 2ª planta • 28010 • Madrid • T +34 91 431 80 71 •  
F 91 431 45 23 • info@portobellocapital.es •  
www.portobellocapital.es

13, rue Aldringen, 4th Floor | • L-1118 • Luxembourg •  
T +352 691 325 849 • info@portobellocapital.es •  
www.portobellocapital.es

## Datos generales de la entidad

Año de inicio de actividad: 2010 / Tipo de empresa: Entidad privada nacional. Sociedad Gestora de fondos cerrados

### Directores/socios

- Miguel Gutiérrez / Deputy COO
- Jorge de Mello / Director / jdemello@portobellocapital.es
- Joaquín Ariza / Director / jariza@portobellocapital.es
- Antonio Rodríguez-Pina / Director / arodriguezguezpina@portobellocapital.es
- Joan Llanós / Director / jllanos@portobellocapital.es
- Ramón Cerdeiras / Socio / rcerdeiras@portobellocapital.es
- Luis Peñarrocha / Socio / lpenarrocha@portobellocapital.es
- Juan Luis Ramírez / Socio / jlramirez@portobellocapital.es
- Iñigo Sánchez-Asiain / Socio / isanchezasaiain@portobellocapital.es
- Carlos Dolz de Espejo / Socio / cdolz@portobellocapital.es
- Norberto Arrate / Socio / narrate@portobellocapital.es

- Antonio Todisco / Socio / atodisco@portobellocapital.es
- Victor Virós / Socio / vviros@portobellocapital.es

### Asociados/analistas

- Gonzalo Samaniego / Vicepresidente / gsamaniego@portobellocapital.es
- Álvaro González de Heredia / Asociado / agonzalezdeheredia@portobellocapital.es
- Leopoldo López-Herrero / Vicepresidente / llopezherero@portobellocapital.es
- Jorge Medina / Asociado / jmedina@portobellocapital.es
- Sofía Timón Calleja / Asociado / stimon@portobellocapital.es
- Isabel Bordas / Analista / ibordas@portobellocapital.es
- Inés Lacalle / Analista / ilacalle@portobellocapital.es

## Evolución y filosofía de la empresa

Portobello Capital es una gestora de capital privado independiente, líder en el "middle market" español, caracterizada por su amplia experiencia y profesionalidad. Esto le permite la identificación sistemática de operaciones con asimetrías. Busca compañías dinámicas con excelentes equipos directivos que operan en nichos de crecimiento y determina de forma consistente las mejores empresas en las que invertir. Toma posiciones de control en la gestión de las mismas, con el fin de maximizar el retorno para sus inversores, lo que le permite implantar cambios cuantitativos estratégicos y operativos para impulsar su desarrollo y crecimiento.

Portobello Capital tiene en la actualidad unos activos bajo asesoramiento exclusivo y gestión con valor aproximado a €2.100M, una cartera de 23 participadas y cuenta con un equipo de 35 profesionales.

**Experiencia y "track record".** Los socios de Portobello Capital están presentes en el mercado del Private Equity desde comienzos de la década de los 90 con una dilatada experiencia en más de 60 operaciones de distinto perfil.

**Diferenciación en la ejecución.** El equipo de Portobello Capital busca evitar operaciones subastadas y aplica flexibilidad y creatividad en cada operación para adaptarse a las necesidades de sus vendedores, compradores y socios.

**Creación de valor.** Portobello Capital tiene como prioridad maximizar el valor para sus inversores y socios, desarrollando un papel activo en las compañías en las que invierte, reforzando e incentivando a sus equipos ejecutivos y convirtiéndolas en líderes de sus sectores potenciando su crecimiento.

## Características de la inversión

- Inversión mínima por proyecto (M€): 30
- Inversión máxima por proyecto (M€): 250
- Tipo de financiación: Flexible

- Fase de inversión preferente: LBOs / Growth
- Preferencias geográficas: España (mayoritariamente), UE
- Nº de empresas en cartera a 30/09/2023: 23

## Inversiones realizadas en 2023

Empresa	Actividad	Tipo de operación
Caiba	Fabricación de preformas y envases PET	LBO
Farmol	Fabricación de productos de aerosol y líquidos	LBO
Legálitas	Plataforma tecnológica de servicios jurídicos	LBO
Condis	Cadena de supermercados de proximidad	
Serveo	Facility Management	
Torre Oria	Producción y distribución de cava, vino y derivados del vino	
Eurocebollas	Ingredientes ready-to-use, principalmente a base de cebolla	
Arenit	Compounder alemán	

## Compañías participadas

Empresa	Actividad	Tipo de operación
EYSA	Gestión de aparcamientos y servicios urbanos	LBO
Mediterránea	Catering Hospitalario	LBO
Vitalia	Residencias 3ª edad	LBO
Sabater Spices	Alimentación	LBO
TRISON	Digital Signature	LBO
Blue Sea	Hoteles vacacionales	Expansión / Growth
Vivanta	Clinicas dentales y medicina estética	Expansión / Growth
Supera	Gestión de centros deportivos concesionales	LBO
Iberconsa	Alimentación	LBO
Elmubas	Alimentación de mascotas	LBO
Evolutio	Servicios de telecomunicaciones y soluciones TIC para empresas	LBO
AGQ Labs	Laboratorios de análisis certificados y ensayos avanzados	
Poligof	Fabricación de backsheets para productos higiénicos y sanitarios	LBO
Angulas Aguinaga	Alimentación	
USA Group	Fabricación de piezas de precisión	LBO
IAN	Alimentación	

## Desinversiones realizadas en 2023

Empresa	Actividad
EYSA - Negocio Ciudadanos	División software (ElParking & Imbric)
EYSA - Negocio Ciudades	Technology solutions for mobility
GrupoUno CTC	Outsourcing

## Recursos

- Capital gestionado (asesorado) a 30.09.2023 (M€): 2,100 millones

Nombre del fondo	Capital comprometido (M€)
Portobello Capital Fondo III	375
Portobello Secondary Fund I	422
Portobello Capital Fondo IV	600
Portobello Structured Partnerships I	250
Portobello Secondary Fund II	350
Portobello Coinvestment Fund	150
Portobello Carbono Verde, SCR, SA	58

# PROA CAPITAL DE INVERSIONES

## Datos generales de la entidad

**Año de inicio de actividad:** 2007 / **Tipo de empresa:** Entidad privada nacional. Sociedad Gestora de fondos cerrados / **Plantilla:** 23

### Directores/socios

- **Ignacio Olmedo** / Director de Inversiones / ignacio.olmedo@proacapital.com
- **Carlos Couret** / Director de Inversiones / carlos.couret@proacapital.com
- **Carlos Aceves** / Director de Inversiones / carlos.aceves@proacapital.com
- **Enrique Serrano** / Director de Inversiones / enrique.serrano@proacapital.com
- **Lourdes Martinez** / Director Financiero / lourdes.martinez@proacapital.com
- **Javier Galatas** / Director de Inversiones / javier.galatas@proacapital.com
- **David Fuss** / Director de Inversiones / david.fuss@proacapital.com
- **Felipe Jimenez-Alfaro** / Director de Inversiones / felipe.jalfaro@proacapital.com

- **Davide Tosetti** / Director Asociado / Davide.tosetti@proacapital.com
- **Mattia Ambrosini** / Director Asociado / Mattia.ambrosini@proacapital.com
- **Fernando Ortiz** / Socio Director / fernando.ortiz@proacapital.com
- **Santiago Gómez** / Socio / santiago.gomez@proacapital.com
- **Carlos Gordillo** / Socio / carlos.gordillo@proacapital.com

### Asociados/analistas

- **María Rein** / Director Asociado / maria.rein@proacapital.com
- **Juan Carlos Ureta** / Director Asociado / juancarlos.ureta@proacapital.com
- **Guillermo Peña** / Asociado / guillermo.pena@proacapital.com
- **Teresa Gómez de Olea** / Asociado / teresa.golea@proacapital.com

## Evolución y filosofía de la empresa

ProA Capital es una compañía independiente especializada en oportunidades de creación de valor mediante el desarrollo de plataformas empresariales a través tanto de la compra y consolidación de empresas de actividad análoga (los llamados procesos de "build-up") como impulsando y financiando crecimiento orgánico de las compañías.

## Características de la inversión

- **Inversión mínima por proyecto (M€):** 10
- **Inversión máxima por proyecto (M€):** 50
- **Fase de inversión preferente:** MBO, LBO, Growth, Build-up
- **Preferencias geográficas:** Península Ibérica
- **Nº de inversiones en 2022:** 1
- **Nº de inversiones 30/09/2023:** 2
- **Nº de empresas en cartera a 30/09/2023:** 13

## Inversiones realizadas en 2023

Empresa	Actividad	Tipo de operación
IzEazy	Plataforma tecnológica de soluciones de e-learning	Expansión / Growth
Avioparts	Distribución especializada de componentes aeronáuticos	Expansión / Growth

## Compañías participadas

Empresa	Actividad	Tipo de operación
IPD 2004 SL	Fabricante de aditamentos protésicos	Expansión / Growth
Productos Alimenticios Gallo SL	Fabricante de pastas, salsas y harinas	LBO
Solítium SL	Servicios ofimáticos	MBO
Delafruit SL	Desarrollo y co-manufacturing de smoothies y zumos de pouch y vidrio	Expansión / Growth
Moyca	Producción y comercialización de uva fina de mesa sin pepita	MBO
Mecanizaciones Aeronautica	Fabricación de piezas y montaje de conjuntos para la industria aeronáutica	MBO
Grupo Neoelctra	Gestión de activos de cogeneración y biomasa	LBO
Amara	Distribución de materiales para la eficiencia energética	Expansión / Growth
La Casa de las Carcasas	Venta de accesorios móviles	LBO
RE.LE.VI	Productos para el hogar	LBO
Patatas Hijolusa	Cultivo y comercialización de patatas frescas	LBO

## Recursos

Nombre del fondo	Capital comprometido (M€)	Orientación inversora del fondo	Fecha de cierre de fondo
ProA Capital Iberian Buyout Fund I	250	MBO	01/04/2008
ProA Capital Iberian Buyout Fund II	350	MBO	01/09/2015
ProA Capital Iberian Buyout Fund III	475	MBO	01/10/2019

# Q-IMPACT

## Datos generales de la entidad

**Año de inicio de actividad:** 2019 / **Tipo de empresa:** Entidad nacional privada. Sociedad gestora de fondos cerrados / **Plantilla:** 8

### Directores/socios

- **Pablo Valencia** / Socio Director y Director de Inversiones / pablo.valencia@qimpact.com
- **Álvaro Guarner** / Socio y Director de Inversiones / alvaro.guarner@qimpact.com
- **Javier Olaguibel** / Director de Inversiones / javier.olaguibel@qimpact.com
- **Tamara Pérez-Minguez** / Directora Financiera / tamara.perezminguez@qimpact.com

### Asociados/analistas

- **Laura Pardo** / Portfolio Manager / laura.pardo@qimpact.com
- **Yago Rodríguez** / Asociado / yago.rodriguez@qimpact.com
- **Gonzalo Moyano** / Controller Financiero / gonzalo.moyano@qimpact.com
- **Marta Capdevila** / Asociada / marta.capdevila@qimpact.com

## Evolución y filosofía de la empresa

Q-Impact es una gestora de fondos de impacto social y medioambiental que busca mejorar activamente nuestra sociedad a través de la inversión.

Invierte en compañías en fases de crecimiento y expansión, y en infraestructuras que favorezcan la transición ecológica y la inclusión social. Busca alinear rentabilidad, innovación y sostenibilidad para fomentar el crecimiento, catalizar el impacto positivo y aumentar el valor de las inversiones.

Entre las áreas preferentes de inversión se encuentran aquellos nichos de mercado que contribuyen a solucionar los principales problemas medioambientales (alimentación sostenible, economía circular, reducción de emisiones, etc.) y sociales (desempleo juvenil, exclusión social de personas con discapacidad o tercera edad, despoblamiento rural, etc.)

## Características de la inversión

- **Inversión mínima por proyecto (M€):** 5
- **Inversión máxima por proyecto (M€):** 15
- **Tipo de financiación:** Capital
- **Fase de inversión preferente:** Capital crecimiento
- **Preferencias geográficas:** España
- **Preferencias sectoriales:** Agricultura/Ganadería/Pesca, Alimentación y bebidas, Automoción industrial/Robótica, Biotecnología y Ciencias de la vida, Construcción, Energía, Infraestructuras, Productos de Consumo, Productos Industriales, Química/Plásticos/Materiales, Recursos Naturales, Sanidad/

Actividades sanitarias, Servicios de consumo, Servicios Industriales, TIC, Transporte/Movilidad, IA, Digital

- **Capital invertido en 2022 (M€):** 19370000
- **Nº de inversiones en 2022:** 3
- **Capital invertido 30/09/2023 (M€):** 43635820
- **Nº de inversiones 30/09/2023:** 10
- **Nº de empresas en cartera a 30/09/2023:** 9
- **Valor de la cartera a 30/09/2023 (M€):** 1.46

## Compañías participadas

Empresa	Actividad	Tipo de operación
Menorca Renovables	Transición ecológica	
Robotix	Educación	Expansión / Growth
Perfecta Finance	Transición ecológica	Expansión / Growth
Linkia FP	Educación	Expansión / Growth
Talento y Experiencia	Industrial	Expansión / Growth
Crowdfarming	Marketplace - Farm to Fork	Expansión / Growth
Inagroup	Transición ecológica	Expansión / Growth
Bioenergy	Transición ecológica	Expansión / Growth
Psicospaço	Salud Mental	Expansión / Growth

## Desinversiones realizadas en 2023

Empresa	Actividad
Auara	Transición ecológica
Un Inicio para Todos	Restauración

## Recursos

- **Capital gestionado (asesorado) a 30.09.2023 (M€):** 69.235.000
- **Capital disponible para invertir a 30.09.2023 (M€):** 36.436.500

Nombre del fondo	Capital comprometido (M€)	Orientación inversora del fondo	Fecha de cierre de fondo
Q-Impact I, FESE	34,5 + acuerdos de coinversión	Capital crecimiento e infraestructura	31/07/2021
Q-Impact Fund II, FESE	Fundraising - Objeto 120M	Capital crecimiento e infraestructura	

# QUALITAS FUNDS

## Datos generales de la entidad

**Año de inicio de actividad:** 2015 / **Tipo de empresa:** Entidad Privada. Sociedad Gestora de Entidades de Inversión Colectiva. / **Principales inversores:** Inversores institucionales, Family Offices y particulares. / **Plantilla:** 30

### Directores/socios

- **Eric Halverson** / Socio Fundador
- **Sergio García Huertas** / Socio Fundador
- **Javier Alemán Casas** / Socio
- **Víctor Romero** / Director de Inversiones
- **Bernardo Marques dos Santos** / Director de Inversiones
- **Lucía Carrasco Gómez** / Directora Financiera
- **Emma Hernanz Turley** / Directora de Relación con Inversores

## Evolución y filosofía de la empresa

El grupo Qualitas se fundó en 2003 con actividad de private equity directo en España y posteriormente diversificó su actividad en distintas líneas de negocio. En conjunto el grupo ha gestionado más de €10.000M AUM. El programa internacional de fondos de fondos enfocado en el lower mid-market, Qualitas Funds, actualmente independiente del grupo, fue fundado por Eric Halverson y Sergio García en 2015. Con su filosofía de programa, lanzan un fondo de fondos de tamaño eficiente cada 18 meses. Actualmente están comercializando el sexto fondo de fondos del programa con una estrategia consistente y todos los fondos están en línea para alcanzar los retornos objetivo. Fruto de la demanda de su base inversora, en 2022 lanzaron su primer fondo de coinversiones internacional que estuvo ampliamente sobre suscrito y prevén lanzar el segundo fondo de coinversiones al inicio de 2024. Gracias a los excelentes resultados que están obteniendo sus fondos, Qualitas Funds ha sido galardonada dos años consecutivos en los Private Equity Exchange Awards 2021 y 2022 como mejor LP.

## Características de la inversión

- **Inversión mínima por proyecto (M€):** 10
- **Inversión máxima por proyecto (M€):** 15
- **Tipo de financiación:** Fondo de fondos especializado en el lower mid-market
- **Fase de inversión preferente:** Estrategias: Private Equity (Growth, Buyouts, Buy & Build). Inversiones en primarios, secundarios y coinversiones directas en empresas.
- **Preferencias geográficas:** Foco en Europa (excl. Iberia) y EE. UU.
- **Preferencias sectoriales:** Sanidad/Actividades sanitarias, Servicios Financieros/Fintech, TIC, Digital
- **Capital invertido en 2022 (M€):** 156
- **Nº de inversiones en 2022:** 33
- **Capital invertido 30/09/2023 (M€):** 123
- **Nº de inversiones 30/09/2023:** 21
- **Nº de empresas en cartera a 30/09/2023:** 760
- **Valor de la cartera a 30/09/2023 (M€):** 560

## Recursos

- **Capital gestionado (asesorado) a 30.09.2023 (M€):** 800
- **Capital disponible para invertir a 30.09.2023 (M€):** 300

Nombre del fondo	Capital comprometido (M€)	Orientación inversora del fondo	Fecha de cierre de fondo
QEP Mutual Private Equity Program I	51	Growth, Buyout (Europa)	07/10/2016
Qualitas Mutual Private Equity Program II	100	Growth, Buyout (Europa)	31/01/2019
Qualitas Mutual Private Equity Program III	131	Growth, Buyout (Europa, EE.UU)	26/01/2021
Qualitas Mutual Private Equity Program IV	178	Growth, Buyout (Europa, EE.UU)	13/05/2022
Qualitas Funds Direct I	40	Coinversiones (Europa, EE.UU)	26/07/2022
Qualitas Mutual Private Equity Program V	200	Growth, Buyout (Europa, EE.UU)	25/07/2023
Qualitas Mutual Private Equity Program VI	250	Growth, Buyout (Europa, EE.UU)	

## Datos generales de la entidad

**Año de inicio de actividad:** 2008 / **Tipo de empresa:** Quantum Capital Partners GmbH (Quantum Capital, Munich o QCP) es una entidad alemana gestora de fondos de private equity en la categoría Special Situations-Operational Turnaround / **Principales inversores:** University Endowments, Fondos de fondos y grandes inversores institucionales / **Plantilla:** 22

### Directores/socios

- **Yaukuma Armbruster** / Partner Iberia /  
y.armbruster@quantum.capital

## Evolución y filosofía de la empresa

Fundada en Munich en 2008, Quantum invierte en toda Europa Occidental y opera en Iberia como un inversor local, pues cuenta con un amplio track record en el mercado ibérico.

El enfoque inversor de Quantum es fundamentalmente "operational", muy centrado en "carve-outs", "Special Situations", proyectos en situación a veces más complicada y en transformaciones industriales muy exigentes: Carve-outs, cambio de modelos productivos, separaciones complicadas de unidades de negocio, re-enfoques de negocio o industriales, inversiones en nueva maquinaria, reestructuraciones, cambio de procesos, refuerzo de balances en desequilibrio, problemas de compliance o laborales, colas de fondos, activos non-core en transacciones, etc.

Quantum se enfoca en compañías pertenecientes a la "old economy" y no invierte en start-ups, real estate, actividades financieras o compañías puramente tecnológicas.

Actualmente (Nov 2023) Quantum cuenta con 16 compañías en su portfolio en 6 diferentes países de la Unión Europea: Alemania, España, Austria, Portugal, Francia e Italia. Dichas compañías están presentes en los siguientes sectores/industrias:

- Papel
- Alimentación (ingredientes)
- Aluminio
- Componentes de automóvil
- Industria aeroespacial
- Consumo (juguetes)
- Economía circular (reciclaje de electrodomésticos)

## Características de la inversión

- **Inversión máxima por proyecto (M€):** 100
- **Tipo de financiación:** Adquirimos el 100% de las compañías en las que invertimos
- **Fase de inversión preferente:** Special Situations
- **Preferencias geográficas:** Europa occidental (Actualmente -Nov 23- tenemos inversiones en España, Portugal, Alemania, Austria, Italia y Francia)
- **Preferencias sectoriales:** Agricultura/Ganadería/Pesca, Alimentación y bebidas, Automoción industrial/Robótica, Productos de Consumo, Productos Industriales, Química/Plásticos/Materiales, Sanidad/Actividades sanitarias, Servicios de consumo, Servicios Industriales

# QUEKA RP

## Datos generales de la entidad

**Año de inicio de actividad:** 2018 / **Tipo de empresa:** Gestora de Fondos de Private Equity / **Principales inversores:** LPs institucionales / **Plantilla:** 13

### Directores/socios

- Patrick Gandarias Geller
- Fernando Elío Dolz de Espejo
- Enrique Martinavarro Ferrer
- Iñigo Resusta Covarrubias
- Nicolás Maraver Baselga
- Simón Martí Colombás
- Carmen Álvarez-Novoa Pérez de Ayala
- Javier María Esteban Escobar

### Asociados/analistas

- Javier Ramos López
- Pablo Lázaro Trujillano
- Jesús Velásquez Martínez
- Paloma Sánchez Rodríguez
- Ana Fernández-Flores Gila

## Evolución y filosofía de la empresa

Queka RP fue fundada en 2018 con un equipo inicial de 6 personas que se ha doblado en menos de 5 años. Actualmente gestiona los fondos Queka RP PEF 1 con un tamaño de €151 millones y Queka RP PEF 2 que actualmente está en proceso de fundraising con un tamaño objetivo de €200 millones.

La estrategia de la firma se centra fundamentalmente en buyouts de mayoría pero con flexibilidad suficiente para ejecutar, asimismo, minorías de control.

Queka tiene un equipo muy cohesionado, con un equilibrio muy sólido de experiencia en la vertiente pura de private equity y en el mundo de la gestión empresarial y que puede presumir de un track record de credibilidad y empatía que redunda en la ejecución de muchas operaciones propietarias.

## Características de la inversión

- **Inversión mínima por proyecto (M€):** 10
- **Inversión máxima por proyecto (M€):** 30
- **Tipo de financiación:** Flexibles en términos de uso, o no, de financiación
- **Fase de inversión preferente:** Expansión
- **Preferencias geográficas:** Península Ibérica
- **Preferencias sectoriales:** Todos excepto inmobiliario y financiero
- **Nº de inversiones en 2022:** 2
- **Nº de inversiones 30/09/2023:** 7
- **Nº de empresas en cartera a 30/09/2023:** 6

## Recursos

- **Capital gestionado (asesorado) a 30.09.2023 (M€):** €250 millones
- **Capital disponible para invertir a 30.09.2023 (M€):** €150

Nombre del fondo	Capital comprometido (M€)	Orientación inversora del fondo	Fecha de cierre de fondo
Queka RP PEF 1	151	Buyouts generalistas	31/10/2020



# REALZA CAPITAL

## Datos generales de la entidad

**Año de inicio de actividad:** 2007 / **Tipo de empresa:** Entidad Privada nacional - Sociedad Gestora de Entidades de Inversión de Tipo Cerrado / **Plantilla:** 7

### Directores/socios

- **Alfredo de Zavala** / Socio / Consejero Delegado / az@realzacapital.com
- **Martín González del Valle** / Socio / Consejero Delegado / mgv@realzacapital.com
- **Pedro de Peñaranda** / Socio / pp@realzacapital.com
- **José María Puro** / Director de Inversiones / jmp@realzacapital.com
- **Luis Cervera** / Director de Inversiones / lc@realzacapital.com
- **Arancha Hoyos** / Directora Financiera / ah@realzacapital.com

### Asociados/analistas

- **Alvaro Dominguez** / Asociado / ad@realzacapital.com

## Evolución y filosofía de la empresa

Realza Capital es una gestora de capital riesgo independiente especializada en la inversión en compañías medianas y pequeñas en España. Realza se alinea con los intereses de empresarios, directivos y grupos familiares para facilitar procesos de expansión, cambio o transición generacional en operaciones de buy-out, participando activamente en la toma de decisiones estratégicas, pero sin entrar en la gestión diaria de las compañías. Realza invierte en compañías con una base sólida de cash-flow, capacidad de crecimiento y con posibilidades de alcanzar valor estratégico en el momento de la desinversión (4-6 años después de la inversión inicial). Realza Capital Fondo FCR y Realza Capital II FCR son fondos de capital riesgo, cuyos partícipes son inversores fundamentalmente institucionales y mayoritariamente internacionales, tales como fondos de fondos, fondos de pensiones, entidades financieras o family offices.

## Características de la inversión

- **Inversión mínima por proyecto (M€):** 10
- **Inversión máxima por proyecto (M€):** 30
- **Fase de inversión preferente:** Buyouts, Expansión
- **Preferencias geográficas:** Península Ibérica
- **Preferencias sectoriales:** Agricultura/Ganadería/Pesca, Alimentación y bebidas, Automoción industrial/Robótica, Biotecnología y Ciencias de la vida, Comunicaciones, Construcción, Electrónica, Energía, Hostelería/Ocio, Infraestructuras, Otros, Productos de Consumo, Productos Industriales, Química/Plásticos/Materiales, Recursos Naturales, Sanidad/Actividades sanitarias, Servicios de consumo, Servicios Financieros/Fintech, Servicios Industriales, TIC, Transporte/Movilidad
- **Nº de empresas en cartera a 30/09/2023:** 8

## Compañías participadas

Empresa	Actividad	Participación	Tipo de operación
<b>Cualin Quality</b>	Cultivo de tomates	Mayoritaria	MBO
<b>Mr. Wonderful</b>	Artículos de regalo y papelería	Minoritaria	MBO
<b>Secom</b>	Luminarias LED	Mayoritaria	MBO
<b>Litografía Alavesa</b>	Litografía y barnizado de envases y cierres metálicos	Minoritaria	MBO
<b>Tendencias Cerámicas</b>	Pavimento y revestimiento cerámico de formato pequeño	Mayoritaria	MBO
<b>Lakmé Cosmetics</b>	Cosmética capilar profesional	Mayoritaria	MBO
<b>Turrís Panem</b>	Panaderías artesanales premium	Mayoritaria	MBO
<b>Medical Plants</b>	Cultivo cannabis medicinal	Mayoritaria	MBO

## Recursos

Nombre del fondo	Capital comprometido (M€)	Orientación inversora del fondo	Fecha de cierre de fondo
<b>Realza Capital Fondo FCR</b>	170	Buyouts, Expansión	01/09/2008
<b>Realza Capital II FCR</b>	165	Buyouts, Expansión	01/10/2018

# RENERTIA INVESTMENT COMPANY

C/ Portalada, 50 - puerta 8 • 26006 • La Rioja • T 941 43 35 99 •  
F 941 27 13 26 • administracion@renertia.es •  
www.renertia.eshttp://administracion@renertia.es

## Datos generales de la entidad

**Año de inicio de actividad:** 2011 / **Tipo de empresa:** Entidad nacional privada. Sociedad Gestora de Entidades de Inversión de tipo Cerrado / **Plantilla:** 7

### Directores/socios

- **Ignacio Evangelio** / Director de Relación con Inversores y Capital
- **Alberto Romero** / Director General
- **Javier Zurbano** / Director de Inversiones
- **Joaquín Saenz** / Presidente
- **Raúl Saenz** / Unidad de Control

### Asociados/analistas

- **Cristina Sanchez** / Administración

## Evolución y filosofía de la empresa

Renertia Investment Company S.G.E.I.C., S.A. nace dentro de un grupo industrial especializado en el desarrollo de energías renovables como instrumento financiero para canalizar la financiación que requieren los nuevos proyectos de inversión renovable. Su objetivo es el desarrollo de proyectos generadores de energía renovable con el uso de tecnologías maduras en países con estabilidad económica y probada seguridad jurídica, huyendo de tarifas primadas y sin renunciar por ello a unos retornos atractivos.

## Características de la inversión

- **Inversión mínima por proyecto (M€):** 0.1
- **Inversión máxima por proyecto (M€):** 50
- **Tipo de financiación:** Participaciones mayoritarias y minoritarias en capital
- **Fase de inversión preferente:** Expansión, Desarrollo
- **Preferencias geográficas:** Latinoamérica y España
- **Preferencias sectoriales:** Energía
- **Capital invertido en 2022 (M€):** 25
- **Nº de inversiones en 2022:** 2
- **Capital invertido 30/09/2023 (M€):** 55
- **Nº de inversiones 30/09/2023:** 6

## Compañías participadas

Empresa	Actividad	% Participación
Hidro Trilaleo SPA	Activos Mini Hidro	100
Hidro Dañicalqui SPA	Activos Mini Hidro	100
Activos Energéticos Biomasa I	Generación térmica a través de biomasa	100
Activos Energéticos Biomasa II	Generación térmica a través de biomasa	100
Magec de Abona S.L.	Generación eléctrica a través de fotovoltaica	100
Sol Mariño S.L.	Generación eléctrica a través de fotovoltaica	51
Fotovoltaica Norte I S.L.	Generación eléctrica a través de fotovoltaica	100
Fotovoltaica Norte II S.L.	Generación eléctrica a través de fotovoltaica	100
Fotovoltaica del Este, S.L.	Generación eléctrica a través de fotovoltaica	100
Generación Canaria, S.L.	Generación eléctrica a través de fotovoltaica	100
Fotovoltaica del Este II, S.L.	Generación eléctrica a través de fotovoltaica	100
Desarrollo Proyecto Fotovoltaico I, S.L.	Generación eléctrica a través de fotovoltaica	100
Generación Renovable Guadalajara, S.L.	Generación eléctrica a través de fotovoltaica	100
Solar Installation Arericsol VI, S.L.	Generación eléctrica a través de fotovoltaica	100
Instalación Fotovoltaica Arericsol VIII, S.L.	Generación eléctrica a través de fotovoltaica	100

## Recursos

Nombre del fondo	Capital comprometido (M€)	Orientación inversora del fondo
Renertia Capital Renewable Hydraulic Energy FCR de Régimen Común	6,1	Energías renovables, en concreto mini hidro en Chile
Renertia Capital Renewable Bioenergy SCR-Pyme	1	Biomasa y Biogás en España
Renertia Gestión Solar SCR	16,7	Energía fotovoltaica en España
Renertia Gestión Solar SCR II Pyme	20,6	Energía fotovoltaica en España

# RENTA4 GESTORA

## Datos generales de la entidad

**Año de inicio de actividad:** 1989 / **Tipo de empresa:** Entidad Privadas - Gestora de Fondos / **Plantilla:** 70

### Directores/socios

- Marta Garcia Prieto
- José María Ferrer Campo

## Evolución y filosofía de la empresa

Renta 4 Gestora, comenzó su actividad como gestora de fondos de inversión en 1989 y en la actualidad, también como gestora de planes de pensiones, gestionamos más de 8.500 millones de euros en fondos.

Somos una gestora española de fondos de inversión y planes de pensiones, formada por especialistas con amplia experiencia en gestión de activos y mercados de capitales.

En inversiones alternativas, actualmente gestiona 2 Fondos de Capital Riesgo y 16 Sociedades de Capital Riesgo con estrategias de inversión diversificadas.

## Características de la inversión

- **Preferencias geográficas:** España

## Inversiones realizadas en 2023

Empresa	Actividad
Dentaltix*	E-commerce de productos dentales
Cuidum*	Marketplace de cuidadores
Wetaca*	Tuppers de alta calidad a domicilio
Gear Translation	Traducción semiautomatizada de textos técnicos

## Recursos

Nombre del fondo	Capital comprometido (M€)	Orientación inversora del fondo	Fecha de cierre de fondo
RENTA 4 BEWATER I FCR	-	Inversiones directas	14/06/2019
BOARIA SCR SA	-	Inversiones directas y fondos	08/04/2022
BLAMARI INVERSIONES SCR SA	-	Inversiones directas y fondos	02/10/2020
CORPORACIÓN FINANCIERA RENTA 4 SCR SA	-	Inversiones directas y fondos	08/09/2021
RENTA 4 ACTIVOS ALTERNATIVOS 1 SCR SA	-	Fondos	05/12/2019
RENTA 4 ACTIVOS ALTERNATIVOS 2 SCR SA	-	Fondos	08/09/2021
ALAMBIQUE INVERSIONES SCR SA	-	Fondos	03/12/2021
BASIL CAPITAL GROWTH SCR SA	-	Inversiones directas	25/03/2022
AURENTIA INVERSIONES SCR, S.A.	-	Fondos	06/05/2022
XALÓ CAPITAL INVEST SCR SA	-	Fondos	10/06/2022
MONTE ROSA VI FCR	-	Fondos	27/05/2022
INVEST CAPITAL INVESTMENTS SCR SA	-	Fondos	29/07/2022
HYDRANGA CAPITAL SCR SA	-	Inversiones directas	24/02/2023
RENTA 4 ACTIVOS ALTERNATIVOS 3 SCR SA	-	Fondos	14/04/2023
GO HUB VENTURES, S.C.R., S.A. Unipersonal	-	Inversiones directas y fondos	24/02/2023
JAVEA BONITA INVESTMENTS SCR, S.A.	-	Fondos	30/06/2023
LO PRIVATE EQUITY SELECTION, S.C.R. S.A.	-	Inversiones directas y fondos	19/06/2023
INVERGARIP CAPITAL SCR, S.A.	-	Inversiones directas y fondos	30/06/2023

# REPSOL ENERGY VENTURES

## Datos generales de la entidad

**Año de inicio de actividad:** 2011 / **Tipo de empresa:** Entidad nacional privada. Sociedad gestora de fondos evergreen corporativos / **Principales inversores:** Repsol S.A. / **Plantilla:** 11

### Directores/socios

- **Gema García González** / Responsable Corporate Venturing
- **María del Carmen Moreno Morales** / Investment Associate. Repsol Energy Ventures
- **Roberto Ruiz** / Investment Associate. Repsol Energy Ventures
- **Ignacio Anasagasti** / Planning & Control Analyst. Repsol Energy Ventures
- **Marta Pérez-Regadera** / Investment Associate. Repsol Energy Ventures
- **Gabriel Alonso Arrien** / Investment Associate. Repsol Energy Ventures
- **Ander Zubizarreta** / Investment Associate. Repsol Energy Ventures
- **Santiago Yeves Gil** / Investment Associate. Repsol Energy Ventures

### Asociados/analistas

- **Marta Gómez** / Investment Manager. Repsol Energy Ventures
- **Amalia de Manueles** / Investment Manager. Repsol Energy Ventures
- **José María García** / Planning & Control Manager. Repsol Energy Ventures

## Evolución y filosofía de la empresa

Repsol Energy Ventures, Corporate Venture Capital de Repsol, busca inversiones en start-ups tecnológicas, con gran potencial de desarrollo, que aporten valor estratégico a nuestros negocios. Campos de búsqueda: Low carbon, economía circular, movilidad avanzada, renovables, digitalización para la optimización de activos.

## Características de la inversión

- **Inversión mínima por proyecto (M€):** 0.5
- **Inversión máxima por proyecto (M€):** 6
- **Tipo de financiación:** Equity y préstamos convertibles
- **Fase de inversión preferente:** Early (Start up / Other early stages) & Late Stage
- **Preferencias geográficas:** Europa, Norteamérica
- **Preferencias sectoriales:** Automoción industrial/Robótica, Energía, Productos Industriales, Química/Plásticos/Materiales, Transporte/Movilidad, Digital
- **Capital invertido en 2022 (M€):** 7.8
- **Nº de inversiones en 2022:** 11
- **Capital invertido 30/09/2023 (M€):** 4.9
- **Nº de inversiones 30/09/2023:** 5
- **Nº de empresas en cartera a 30/09/2023:** 21
- **Valor de la cartera a 30/09/2023 (M€):** 58

## Inversiones realizadas en 2023

Empresa	Actividad	Participación
Repair	DAC	Minoritaria
Greenval	Economía circular neumáticos	Minoritaria

## Compañías participadas

Empresa	Actividad	Participación
Rocsole	Monitorización conductos	Minoritaria
WesmartPark	Movilidad, Park-Sharing	Minoritaria
Sorbwater Technology	Tratamiento de aguas	Minoritaria
Ample Inc	Movilidad eléctrica	Minoritaria
Recreus Industries	Impresión 3D	Minoritaria
Nanogap	Nanotecnología	Minoritaria
Ezzing	Generación eléctrica renovable	Minoritaria
Finboot	Integración de blockchain en software	Minoritaria
Tactotek	Integración de electrónica en plásticos	Minoritaria
Begas Motor, S.L.	Motores ECO a GLP para vehículos pesados	Minoritaria
Nnaisense	Inteligencia artificial y redes neuronales	Minoritaria
Perseo Biotechnology	Producción de bioetanol	Minoritaria
SmarkIA	Gestión energética	Minoritaria
Alerion	Inspección con drones	Minoritaria
DACMa	DAC	Minoritaria
Qilimanjaro	Computación cuántica	Minoritaria
Trovant	Upgrading de biogás	Minoritaria
SeeO2	Producción hidrógeno verde	Minoritaria
Shapelets	IT/Series temporales	Minoritaria

## Desinversiones realizadas en 2023

Empresa	Actividad	Participación
Graphenea	Producción de grafeno	Minoritaria
Principle Power Inc	Generación eólica offshore	Minoritaria
Scutum	Fabricación motos eléctricas	Minoritaria

## Recursos

- 210 • **Capital gestionado (asesorado) a 30.09.2023 (M€):** 38 • **Capital disponible para invertir a 30.09.2023 (M€):** 35

## Datos generales de la entidad

**Año de inicio de actividad:** 2007 / **Tipo de empresa:** Entidad privada internacional de Private Equity / **Plantilla:** 7

### Directores/socios

- **Karsten Langer** / Managing Partner of Riverside Europe
- **Rafael Alvarez-Novoa Barrio** / Partner
- **Tomasz Glowacki** / Origination Italy & Spain

### Asociados/analistas

- **Laura Palacio Aragon** / Senior Associate
- **Isabel de Nova** / Office Manager
- **Mattia Gattesco** / Senior Associate
- **Jaime García-Oliveros** / Associate

## Evolución y filosofía de la empresa

Fundada en 1988, Riverside es el principal fondo global de capital riesgo especializado en la adquisición de pequeña y mediana empresa, líderes en sus nichos de mercado.

Enfocado en la adquisición de participaciones mayoritarias y ocasionalmente minoritarias en el capital de empresas en asociación con equipos directivos (MBO/MBI) y ampliaciones de capital para financiar el crecimiento.

El tamaño de las transacciones varía entre €20 y €350M valor de empresa y la filosofía de inversión se centra en proveer valor añadido a las compañías invertidas en áreas como ventas, operaciones, marketing y finanzas. Adicionalmente Riverside pone mucho énfasis en los principios siguientes:

- Honestidad y transparencia en el proceso de la transacción
- Independencia y autonomía para los compañías en cartera
- Incentivos para los gestores
- Una filosofía de asociación con el equipo gestor
- Un cultura común entre las diferentes oficinas de Riverside
- Un enfoque claro en el valor añadido para las compañías invertidas.

## Características de la inversión

- **Inversión mínima por proyecto (M€):** 40
- **Inversión máxima por proyecto (M€):** 150
- **Tipo de financiación:** Equity
- **Fase de inversión preferente:** Expansión y capital sustitución (buyouts) y ampliaciones de capital para financiar el crecimiento
- **Preferencias geográficas:** España, Portugal e Italia
- **Preferencias sectoriales:** Alimentación y bebidas, Biotecnología y Ciencias de la vida, Productos de Consumo, Química/Plásticos/Materiales, Recursos Naturales, Sanidad/Actividades sanitarias, Ciberseguridad, Digital

## Compañías participadas

Empresa	Actividad	Tipo de operación
<b>Alter Pharma</b>	Distribuidor de productos farmacéuticos a mayoristas y hospitales	LBO
<b>Bike24</b>	Proveedor de componentes de bicicleta y equipo relacionado	MBO
<b>E&amp;A Scheer</b>	Líder mundial en rones premium al por mayor, rones únicos y muy añejos.	LBO
<b>Fadata</b>	Proveedor de software de seguros	MBO
<b>HealthTech Bioactives</b>	Fabricante de principios activos farmacéuticos	LBO
<b>Netwatch Group</b>	Proveedor de videovigilancia comercial y residencial.	LBO
<b>Reima</b>	Manufactura de ropa de niños en la region Nórdica	LBO
<b>Galvanina</b>	Productora de aguas minerales naturales y bebidas orgánicas	LBO
<b>Cryptomathic</b>	Proveedor de soluciones de servidores para seguros independientes de hardware	LBO
<b>Toolport</b>	Proveedor de carpas profesionales y repuestos	LBO
<b>Il Pastaio di Brescia</b>	Productor de ñoquis a base de patata frescas	LBO
<b>Montel</b>	Proveedor de información sobre el mercado de la energía	LBO
<b>BioDue</b>	Desarrolla, fabrica y comercializa suplementos alimenticios.	LBO
<b>Dastex</b>	Proveedor de consumibles desechables/reutilizables para salas limpias.	LBO
<b>Gastromatic</b>	Proveedor de software de gestión de fuerza laboral.	LBO

## Datos generales de la entidad

**Año de inicio de actividad:** 2016 / **Tipo de empresa:** Fondos Corporativos / **Principales inversores:** 100% Banco Sabadell / **Plantilla:** 7

### Directores/socios

- **Raúl Rodríguez Sabater** / Director de BS Capital / [rodriguezraul@bancsabadell.com](mailto:rodriguezraul@bancsabadell.com)
- **Sergio Pérez Merino** / Director de Venture Capital / [perezse@bancsabadell.com](mailto:perezse@bancsabadell.com)
- **Cormac Patrick Leguett Heath** / Director de inversiones / [leggett@bancsabadell.com](mailto:leggett@bancsabadell.com)
- **Josep Guitart Pardellans** / Analista de inversiones / [guitartjos@bancsabadell.com](mailto:guitartjos@bancsabadell.com)

## Evolución y filosofía de la empresa

Sabadell Venture Capital, es el brazo de Venture Capital de Banco Sabadell que financia a las startups en fases iniciales con una filosofía centrada en el apoyo a los emprendedores.

Los ámbitos de inversión son empresas españolas de base tecnológica con alto potencial de crecimiento y modelos de negocio innovadores.

Se inició la actividad de venture capital en 2016 con inversiones en capital y a mediados de 2017 se lanzó la iniciativa de Venture Debt

## Características de la inversión

- **Inversión mínima por proyecto (M€):** 0.01
- **Inversión máxima por proyecto (M€):** 10
- **Tipo de financiación:** "Equity; Prestamos Participativos convertibles; Venture Debt"
- **Fase de inversión preferente:** Venture Capital, Early Stage, Growth Venture, Seed, Start up, Later Stage, Venture Debt
- **Preferencias geográficas:** España
- **Capital invertido en 2022 (M€):** 8.3
- **Nº de inversiones en 2022:** 21
- **Capital invertido 30/09/2023 (M€):** 8.31
- **Nº de inversiones 30/09/2023:** 16
- **Nº de empresas en cartera a 30/09/2023:** 25

## Inversiones realizadas en 2023

Empresa	Actividad	Participación	Tipo de operación
Endado	E-commerce de venta de recambios y aceites para coches.	Minoritaria	Start-up
Psious*	Plataforma de realidad virtual para el tratamiento terapéutico de fobias	Minoritaria	Start-up
Foxtenn	Sistema electrónico de arbitraje basado en imágenes reales para tenis	Minoritaria	Start-up
Predictiva*	Herramienta de deep learning para analizar e interpretar conversaciones.	Minoritaria	Semilla
Ritmo Capital	Revenue base finance para inversión en marketing digital	Minoritaria	Start-up
Go Koan	Método de estudio online para oposiciones.	Minoritaria	Start-up
Flowww	desarrollo de software para belleza, medicina estética y salud	Minoritaria	Deuda
Hotelverse	creación de gemelos digitales APlicados para hoteles.	Minoritaria	Semilla
Student Finance	Proveedor de software de gestión de prestamos a estudiantes		Deuda
Smile	Soluciones dentales invisibles		Deuda

## Compañías participadas

Empresa	Actividad	Participación	Tipo de operación
Adsmurai	Plataforma de gestión publicitaria en las redes sociales	Minoritaria	Other early stages
Redpoints	Solución para combatir la piratería online	Minoritaria	Other early stages
Force Manager	CRM móvil	Minoritaria	Other early stages
Exoticca	E-commerce especialista en grandes viajes con destinos exóticos	Minoritaria	Other early stages
Lingokids	Plataforma para aprender inglés para niños	Minoritaria	Other early stages
Anaconda	Equipo trombetométrico	Minoritaria	Semilla
Coverfy	Correduría de seguros 100% móvil.	Minoritaria	Start-up
Snappy Research	Herramienta de encuestas 100% móvil para market reserarch	Minoritaria	Start-up
Carnovo	Comparador de ofertas de coches nuevos en concesionarios oficiales.	Minoritaria	Start-up
Carethy	Comercialización al por menor de productos de cosmética y parafarmacia	Minoritaria	Start-up
MySphere	Plataforma IoT para la optimización de los recursos de los Hospitales	Minoritaria	Start-up
Trendier	Marketplace de compra y venta de ropa de segunda mano de mujer en México.	Minoritaria	Start-up
Stayforlong	Plataforma de reservas de alojamientos hoteleros de larga estancia	Minoritaria	Start-up
Mitiga	Supercomputación para predecir y mitigar el impacto de los peligros atmosféricos	Minoritaria	Semilla

## Recursos

- **Capital gestionado (asesorado) a 30.09.2023 (M€):** 50
- **Capital disponible para invertir a 30.09.2023 (M€):** 20

Nombre del fondo

Sabadell Venture Capital S.L.U

Capital comprometido (M€)

100

# SAMAIPATA

## Datos generales de la entidad

**Año de inicio de actividad:** 2016 / **Tipo de empresa:** S.G.E.I.C. / Venture Capital. / **Principales inversores:** Family offices, multi-family offices, HNWI, inversores institucionales, corporativos y públicos / **Plantilla:** 13

### Directores/socios

- **Eduardo Díez-Hochleitner** / General Partner / eduardo@samaipata.vc
- **José del Barrio** / General Partner / jose@samaipata.vc
- **Luis Garay** / Partner / luis@samaipata.vc
- **Alberto Cuevas** / Venture Partner / alberto@samaipata.vc
- **Pablo Ferreras** / CFO / pablo@samaipata.vc

### Asociados/analistas

- **Ramiro Fernández Omedes** / Head of Legal / ramiro@samaipata.vc
- **Stephanie Chan** / Investment Manager / stephanie@samaipata.vc
- **Iñigo Laucirica** / Investment Manager / inigo@samaipata.vc
- **Irene Calvo** / Head of Finance / irene@samaipata.vc
- **Lucía García** / Head of Brand Marketing and Comms / lucia@samaipata.vc
- **Ernesto Matos** / Platform Operations Manager / ernesto@samaipata.vc
- **Judit Lerch** / Operations Assistant / judit@samaipata.vc

## Evolución y filosofía de la empresa

Samaipata es un fondo de venture capital paneuropeo que invierte en negocios digitales con efectos de red en fases tempranas.

Fue creado en 2016 por dos emprendedores, José del Barrio y Eduardo Díez-Hochleitner. José fue el cofundador y CEO de la principal plataforma de comida a domicilio en España (La Nevera Roja) que se vendió por \$100 millones. Eduardo fue fundador de un sistema de sonido 3D vendido a Dolby (IMM Sound), ex socio de Apax Partners, business angel en serie, y es el actual presidente de MásMóvil, recientemente valorado en €20 mil millones, convirtiéndose en el primer Decacornio del sur de Europa.

Hasta el momento Samaipata ha respaldado a 37 compañías europeas como Matera, Deporvillage, Legl, Embat, Fintecture, Bigblue, o Foodchéri.

## Características de la inversión

- **Inversión mínima por proyecto (M€):** 0.5
- **Inversión máxima por proyecto (M€):** 10
- **Tipo de financiación:** Equity
- **Fase de inversión preferente:** pre-Series A
- **Preferencias geográficas:** España, Francia, Reino Unido, Alemania, Italia, Portugal
- **Capital invertido en 2022 (M€):** 12.9
- **Nº de inversiones en 2022:** 5
- **Capital invertido 30/09/2023 (M€):** 10
- **Nº de inversiones 30/09/2023:** 5
- **Nº de empresas en cartera a 30/09/2023:** 37
- **Valor de la cartera a 30/09/2023 (M€):** 95

## Inversiones realizadas en 2023

Empresa
CarbonMaps
Embat
Nory
Caravelo
Atem

## Compañías participadas

Empresa	Empresa	Empresa
Streamloots	Matera	Vivla
Geomiq	Klarys	Squad
Ontruck	Flyfut	Komon
The Colvin Co	BigBlue	Symterra
Spotahome	Retraced	Veremark
Totem	Recontour	Auctree
Deep Belief	Fintecture	Allisone
Legl	Eolas Medical	Prophero
Together Price	Karmen	

## Desinversiones realizadas en 2023

Empresa
Deporvillage
Foodcheri

## Recursos

- **Capital gestionado (asesorado) a 30.09.2023 (M€):** 140
- **Capital disponible para invertir a 30.09.2023 (M€):** 70

Nombre del fondo	Capital comprometido (M€)	Orientación inversora del fondo
SAMAIPATA I, FCR-PYME	30	VENTURE CAPITAL
SAMAIPATA II CAPITAL, FCR	110	VENTURE CAPITAL

# SANDMAN PARTNERS

## Datos generales de la entidad

**Año de inicio de actividad:** 2020 / **Tipo de empresa:** Sociedad Gestora de Fondos Cerrados de Inversión Alternativa. Entidad privada. / **Principales inversores:** Fundaciones, corporaciones e inversores privados. / **Plantilla:** 6

### Directores/socios

- **Cristina Marsal** / Managing Partner / gestora@sandmancapital.com
- **Javier Castro** / Director de Inversiones / gestora@sandmancapital.com

### Asociados/analistas

- **Dolores Giró** / Relación con los inversores / gestora@sandmancapital.com

## Evolución y filosofía de la empresa

Sandman Partners nace en 2020 con el objetivo de crear vehículos de inversión de capital privado (FCR y SCR) ofreciendo acceso a gestores internacionales "top quartile" al mercado español. El equipo tiene experiencia de inversión en fondos de capital privado desde 1998.

## Recursos

Nombre del fondo	Orientación inversora del fondo
S-Fund 2021, FCR	Fondo de Fondos
Ender Capital, SCR	Fondo de Fondos
Sandman 2023, SCR	Fondo de Fondos



## Datos generales de la entidad

**Año de inicio de actividad:** 2013 / **Tipo de empresa:** Sociedad Gestora de Fondos de Capital Riesgo / **Principales inversores:** Inversores públicos (Fond-ICO Global, Fond-ICO Next Tech EIF, ICF), inversores institucionales, corporates (Iberdrola), family offices (Nortia) y multifamily offices. / **Plantilla:** 16

### Directores/socios

- **Beatriz González** / Founding and Managing Partner
- **Juan González del Castillo** / Partner
- **Pablo Pedrejón** / Partner
- **Aristóteles Xenofontos** / Partner
- **Carlos Fisch** / Partner
- **Federico Gómez** / Principal
- **Blanca Ruano** / Investor
- **Nieves Velasco** / Office Manager

### Asociados/analistas

- **Beth Faus** / Investor
- **Pedro Arribas** / Investor
- **Borja Rosales** / Investor
- **Mary Egan** / Investor
- **Juan Jose Llanos Barbosa** / Investor
- **Carolina Gijón** / Head of Finance
- **Lara Ortega** / Head of Compliance
- **Eugenia Pochettino** / Personal Assistant

## Evolución y filosofía de la empresa

Seaya es un fondo de Venture Capital líder en Europa y América Latina, con sede en Madrid, que invierte en emprendedores excepcionales que están construyendo compañías tecnológicas globales.

Seaya gestiona más de 600 millones de euros a través de cinco fondos de inversión en etapas tempranas. Seaya acelera el crecimiento de las startups potenciando la visión estratégica del fundador, poniendo a su disposición la plataforma global de Seaya, su amplia red de fundadores, inversores y multinacionales, así como toda su experiencia en la expansión global de compañías como Glovo, Cabify, Wallbox, Spotahome, Clarity AI, Clicars, Alma o RatedPower.

## Características de la inversión

- **Inversión mínima por proyecto (M€):** 1.5
- **Inversión máxima por proyecto (M€):** 20
- **Tipo de financiación:** Participaciones minoritarias en capital y préstamos participativos
- **Fase de inversión preferente:** Pre-series A / Series A / Series B / Series C
- **Preferencias geográficas:** España, Europa, Latinoamérica
- **Preferencias sectoriales:** Agricultura/Ganadería/Pesca, Alimentación y bebidas, Biotecnología y Ciencias de la vida, Comunicaciones, Energía, Recursos Naturales, Servicios Financieros/Fintech, TIC, Transporte/Movilidad, IA, Ciberseguridad, Digital
- **Capital invertido en 2022 (M€):** 43.8
- **Nº de inversiones en 2022:** 14
- **Capital invertido 30/09/2023 (M€):** 3
- **Nº de inversiones 30/09/2023:** 3
- **Nº de empresas en cartera a 30/09/2023:** 37

## Inversiones realizadas en 2023

Empresa	Actividad	Participación	Tipo de operación
Seabery	Descarbonización de la industria a través de software de realidad aumentada	Minoritaria	Early stage
011h	Empresa constructora sostenible que reduce la huella de carbono	Minoritaria	Start-up
Pachama	ClimateTech que digitaliza los mercados de carbono	Minoritaria	Start-up
Descartes	InsurTech que crea, cotiza y vende productos paramétricos B2B innovadores	Minoritaria	Early stage
Resilience	HealthTech que ofrece gestión Remota de Pacientes (RPM) para oncología	Minoritaria	Semilla
Samara	Empresa que ha desarrollado una solución energética solar más eficiente	Minoritaria	Early stage
Cafler	Plataforma de servicio de movilidad delegada	Minoritaria	Semilla
Flexcar	Proveedor de servicios automovilísticos	Minoritaria	Late stage
Payflow	App que permite a los empleados cobrar cuando lo desean	Minoritaria	Start-up
Recicleye	Retrofittable, robust and reliable 6-axis AI waste robots	Minoritaria	Early stage
Piper	AI-enabled pipeline automation software	Minoritaria	Start-up

## Compañías participadas

Empresa	Actividad	Participación	Tipo de operación
Cabify	Plataforma de servicios de movilidad	Minoritaria	Late stage
Spotahome	Plataforma de alquiler de pisos de medio y largo plazo	Minoritaria	Late stage
Housfy	Agencia inmobiliaria online	Minoritaria	Start-up
The Hotels Network	SaaS que permite mejorar los ratios de conversión en hoteles	Minoritaria	Start-up
Savana	Plataforma de IA de apoyo médico	Minoritaria	Start-up
Clarity AI	Plataforma SaaS para evaluación de impacto social y ambiental de inversiones	Minoritaria	Start-up
RobinFood	Compañía de FoodTech	Minoritaria	Other early stages
Biome Makers	Análisis avanzado de la tierra para diagnóstico de agricultura	Minoritaria	Start-up
Wallbox	Estaciones inteligentes de carga de vehículos eléctricos	Minoritaria	Other early stages
Filmin	Plataforma de cine streaming	Minoritaria	Late stage
Crowdfarming	Marketplace para conectar agricultores con clientes finales	Minoritaria	Early stage
Receeve	Plataforma SaaS de automatización de cobros basada en la nube	Minoritaria	Start-up
Alma	Solución Buy Now Pay Later	Minoritaria	Other early stages
Aquí Tu Reforma	Franchicia de renovación de viviendas	Minoritaria	Early stage
Tojio	SaaS que permite a los clientes integrar productos financieros en su negocio	Minoritaria	Start-up
Fractal Tech	Solución SaaS CMMS y EAM para la centralización de inmovilizado en las empresas	Minoritaria	Start-up

## Desinversiones realizadas en 2023

Empresa	Actividad	Participación	Tipo de operación
Clicars	Plataforma de compraventa de coches de segunda mano	Minoritaria	Start-up
Glovo	Marketplace de compra, recogida y envío de pedidos	Minoritaria	Other early stages
RatedPower	Software para optimizar la eficiencia de las plantas solares	Minoritaria	Early stage

## Recursos

- **Capital gestionado (asesorado) a 30.09.2023 (M€):** 600
- **Capital disponible para invertir a 30.09.2023 (M€):** 262

Nombre del fondo	Capital comprometido (M€)	Orientación inversora del fondo
Seaya Ventures I FCR	56,7	Nuevas Tecnologías
Seaya Ventures II FCR	103,3	Nuevas Tecnologías
Seaya Ventures III FCRE	165,0	Nuevas Tecnologías
Seaya Andrómeda Sustainable Tech Fund I, FCR	190,0	Sostenibilidad

# SEED CAPITAL DE BIZKAIA

## Datos generales de la entidad

**Año de inicio de actividad:** 1991 / **Tipo de empresa:** Sociedad Gestora de Entidades de Tipo Cerrado, S.A. (S.G.E.I.C.) /  
**Principales inversores:** Diputación Foral de Bizkaia / **Plantilla:** 11

### Directores/socios

- **Óscar Ugarte** / Director - Gerente /  
oscar.ugarte@bizkaia.eus

### Asociados/analistas

- **Susana Celaya** / Directora Económ-Financiero /  
susana.celaya@bizkaia.eus
- **Elsa Miguélez** / Administrativo /  
elsa.migueliez@bizkaia.eus
- **Javier Santiago** / Coordinador /  
javier.santiago@bizkaia.eus

- **Mikele Huizi** / Administración y Finanzas /  
mikele.huizi@bizkaia.eus
- **Jose Ignacio Izurieta** / Técnico de seguimiento /  
jose.inazio.izurieta@bizkaia.eus
- **Idoia Redondo** / Técnico de seguimiento /  
idoia.redondo@bizkaia.eus
- **Leyre Barrena** / Analista / leyre.barrena@bizkaia.eus
- **Amaia Arrizabalaga** / Analista /  
amaia.arrizabalaga@bizkaia.eus
- **Idurre Arzuaga** / Analista / idurre.arzuaga@bizkaia.eus
- **Iñigo Iturriaga** / Analista / inigo.iturriaga@bizkaia.eus

## Evolución y filosofía de la empresa

SEED CAPITAL DE BIZKAIA, S.G.E.I.C. S.A., Sociedad Gestora de Entidades de Tipo Cerrado, S.A., es una Sociedad Pública Foral adscrita al Departamento de Promoción Económica de la Diputación Foral de Bizkaia, destinada a la administración y gestión de diversos instrumentos de financiación.

Durante más de 30 años, Seed Capital Bizkaia ha apostado por la promoción y desarrollo de empresas de nueva creación o existentes, que pretendan el desarrollo de proyectos innovadores y/o socialmente innovadores.

Somos un mecanismo fundamental para financiar la innovación y fomentar la inversión de Impacto Social en Bizkaia. Constituimos una herramienta de desarrollo económico y regeneración del tejido empresarial del Territorio Histórico de Bizkaia.

## Características de la inversión

- **Inversión mínima por proyecto (M€):** 0.06
- **Inversión máxima por proyecto (M€):** 1
- **Tipo de financiación:** Capital Riesgo
- **Fase de inversión preferente:** Start-up
- **Preferencias geográficas:** Bizkaia
- **Capital invertido en 2022 (M€):** 1557000
- **Nº de inversiones en 2022:** 18
- **Capital invertido 30/09/2023 (M€):** 985000
- **Nº de inversiones 30/09/2023:** 14
- **Nº de empresas en cartera a 30/09/2023:** 60
- **Valor de la cartera a 30/09/2023 (M€):** 19798744.11

## Recursos

- **Capital gestionado (asesorado) a 30.09.2023 (M€):**  
52651141,80
- **Capital disponible para invertir a 30.09.2023 (M€):**  
10.886.707,57

Nombre del fondo	Capital comprometido (M€)	Orientación inversora del fondo
Seed Capital de Bizkaia, F.C.R. PYME	19.854.141,80	START UP
Fondo BI	9.700.000,00	START UP
Fondo de Emprendimiento e Impacto Social (FEIS)	3.650.000,00	START UP
Biscay Anchor Fund F.C.R.	3.600.000,00	FONDOS
Start Bizkaia FCR PYME	2.077.000,00	START UP
Seed Capital Mikro	13.770.000,00	SEED
Konfekoop Seed Bizkaia FCR	2.000.000,00	COOPERATIVAS

# SEPIDES

## Datos generales de la entidad

**Año de inicio de actividad:** 2002 / **Tipo de empresa:** SEPIDES, empresa pública propiedad 100% de SEPI, trabaja para dinamizar la actividad empresarial en España, mediante la participación en inversiones privadas generadoras de tejido empresarial, riqueza y puestos de trabajo. Nuestra línea de actuación es la financiación de proyectos de inversión empresarial mediante operaciones realizadas tanto de forma directa a través de SEPIDES, como a través de los Fondos de Capital Riesgo e Inversión Colectiva Cerrada en los que participa, bien sean gestionados o no por su gestora (SEPIDES GESTIÓN), así como a través de los Fondos de la Administración Pública que gestiona. / **Principales inversores:** Especialmente Instituciones públicas, sin excluir la inversión de privados. / **Plantilla:** 115

### Directores/socios

- **Antonio Miguel Cervera Guerrero** / Presidente / bdiaz@sepides.es
- **Monserat González Pérez** / Directora Corporativa / mangulo@sepides.es
- **Cristina Coto del Valle** / Secretaria General y Directora de Asesoría Jurídica / mjrolan@sepides.es
- **Santiago Novoa García** / Director de Negocios de la Actividad Empresarial / aavegas@sepides.es
- **Cristina Salazar Ramírez** / Directora de Negocios de la Actividad Inmobiliaria / mguimarey@sepides.es
- **Rocío García Romero** / Directora de Marketing y Comunicación / msierra@sepides.es
- **José Ángel Parterroyo Martín** / Director de Estrategia y Seguimiento / mguimarey@sepides.es

## Evolución y filosofía de la empresa

SEPI Desarrollo Empresarial, S.A., S.M.E. (SEPIDES) es un grupo empresarial perteneciente a la Sociedad de Participaciones Industriales (SEPI), organismo público dependiente del Ministerio de Hacienda. Promovemos el desarrollo económico y medioambiental, el fomento de creación de empleo y la mejora de la competitividad de la empresa española, a través de nuestras dos principales líneas de negocio: la actividad empresarial y la actividad inmobiliaria.

### Actividad empresarial

Realizamos apoyo financiero a empresas en fase de crecimiento y expansión con proyectos que contribuyan a reforzar la competitividad de la empresa española, la mejora del medio ambiente y la creación de empleo de calidad. Desde el área empresarial desempeñamos un papel fundamental al actuar como agentes catalizadores fomentando la colaboración público-privada en la financiación de proyectos empresariales, incentivando el apoyo a las empresas con modelos de crecimiento económico sostenible.

### Actividad inmobiliaria.

Realizamos operaciones inmobiliarias y urbanísticas entre las que se encuentran el desarrollo de programas de revitalización económica a través del diseño, urbanización y promoción de parques empresariales, en cooperación con organismos oficiales o de forma directa. En el área inmobiliaria desempeñamos una importante labor medioambiental centrada en la recuperación de terrenos procedentes de reestructuraciones industriales para crear parques empresariales que dinamicen el tejido empresarial y la creación de empleo en la zona.

Estas actuaciones, siempre realizadas atendiendo a criterios de transparencia y competitividad, generan un importante valor añadido y se desarrollan de forma sostenida para contribuir al desarrollo social, económico y medioambiental. Apostamos por un modelo sostenible de urbanización y financiamos proyectos basados en criterios ODS (Objetivos de Desarrollo Sostenible).

Desde el Grupo SEPIDES queremos ser un referente de empresa pública eficiente y competitiva, con capacidad para fomentar la inversión, la creación de empleo y el desarrollo de la pequeña y mediana empresa española. Apoyamos las directrices del Gobierno en política económica y social, promoviendo la cohesión social y territorial de España.

## Características de la inversión

- **Inversión mínima por proyecto (M€):** 1
- **Inversión máxima por proyecto (M€):** 120
- **Tipo de financiación:** • Toma de participación en el capital • Préstamo participativo • Préstamo ordinario
- **Fase de inversión preferente:** Expansión, sin descartar otras fases de desarrollo empresarial
- **Preferencias geográficas:** España
- **Preferencias sectoriales:** Agricultura/Ganadería/Pesca, Alimentación y bebidas, Automoción industrial/Robótica, Biotecnología y Ciencias de la vida, Comunicaciones, Electrónica, Energía, Otros, Productos Industriales, Química/Plásticos/Materiales, Recursos Naturales, Sanidad/Actividades sanitarias, Servicios Industriales, TIC, Transporte/Movilidad, IA, Ciberseguridad, Digital
- **Capital invertido en 2022 (M€):** 621.16
- **Nº de inversiones en 2022:** 44
- **Capital invertido 30/09/2023 (M€):** 99.55
- **Nº de inversiones 30/09/2023:** 24

## Inversiones realizadas en 2023

Empresa	Actividad	Importe (M€)
CARING WELL (QIDA)	Prestación servicios SAD	1.3
MÁLAGA MAYOR	Gestión centros residenciales	1.53
VMS AUTOMOTIVE	Fabricación vehículos eléctricos	1
CONEXO	Fondo Inversión Venture	1
ENERGY SOLAR	Eficiencia y optimización energética	2
FUNDOMAR	Servicios residenciales 3ª edad	1.1
CISTEC TECHNOLOGY	Ingeniería TIC	1.33
AEROFONDO	Fondo inversión Industria Aeronáutica	33.33
CK SENIOR GESTIÓN	Servicios a la dependencia	2.34
CASTRO CISNEROS	Servicios residenciales	4.27
SONDEOS, ESTRUCTURAS Y GEOTÉCNIA	Proyectos ingeniería	2
SOCEM	Soluciones comunicación empresarial	4
WEEWOOD	Desarrollo APPs para móviles	4
SOTEC	Consultoría tecnológica	2
OTRAS INVERSIONES	Varios	1

## Recursos

- **Capital gestionado (asesorado) a 30.09.2023 (M€):** 900
- **Capital disponible para invertir a 30.09.2023 (M€):** 1780

Nombre del fondo	Capital comprometido (M€)	Orientación inversora del fondo
Fondo de Apoyo para la Promoción y Desarrollo de Infraestructuras y Servicios del Sistema de Autonomía y Atención a la Dependencia y de los Servicios Sociales (FONDO SAADSS)	54 M€	Sector de la Dependencia / Servicios Sociales.
GERMINA CAPITAL SEPI	hasta 25 M€	Generalista. Todo el territorio nacional.
FONDO CONSOLIDA ADELANTE CLM, FICC	hasta 15 M€	Generalista. Ámbito geográfico: Castilla - La Mancha.
Fondo INGENIO CLM, F.I.C.C.	8 M€	Generalista. Preferentemente Castilla la Mancha.
Fondo ENISA, FOND-ICOPYME, SEPIDES PARA LA EXPANSIÓN DE LA PYME, FICC	15 M€	Generalista. Todo el territorio nacional.
Fondo de Apoyo a la Inversión Industrial Productiva (FAIIP)	1800 M€	Industria. Todo el territorio nacional.

# SHERPA CAPITAL ENTIDAD GESTORA SGEIC

## Datos generales de la entidad

**Año de inicio de actividad:** 2010 / **Tipo de empresa:** Sociedad gestora de entidades de inversión de tipo cerrado / **Principales inversores:** Inversores institucionales: fondos de pensiones y fondos de fondos. Family offices. Inversor individual privado. Perfil nacional e internacional / **Plantilla:** 35

### Directores/socios

- **Eduardo Navarro** / Presidente / enavarro@sherpacapital.es
- **Alfredo Bru** / Socio Fundador. CEO / abru@sherpacapital.es
- **Jorge Fernández Miret** / Socio Senior. Director de Inversiones / jfernandez@sherpacapital.es
- **Fernando Aguado** / Socio Senior. Operaciones / faguado@sherpacapital.es
- **Javier Casado** / Socio Senior. Inversiones / jcasado@sherpacapital.es
- **Begoña Aguilera** / Head of Investor Relations, ESG & Communication / baguilera@sherpacapital.es
- **Jose María De Retana** / Director. Inversiones / jmderetana@sherpacapital.es
- **Juan Hornedo** / Director. Inversiones / jhoredno@sherpacapital.es
- **Rafael Arcenegui** / Director / rarcenegui@sherpacapital.es
- **Carlos Andreu** / Director Asociado. Inversiones / candreu@sherpacapital.es
- **David Foncillas** / Operating Partner / dfoncillas@sherpacapital.es
- **Fernando LLano** / Operating Partner / flano@sherpacapital.es
- **Jesús Méndez** / CFO / jmendez@sherpacapital.es
- **Carlos Pelayo** / Director Administración / cpelayo@sherpacapital.es
- **Iñigo Rezola** / Director. Inversiones / irezola@sherpacapital.es

## Evolución y filosofía de la empresa

Fundada en 2010, Sherpa Capital es la gestora de fondos de capital privado líder en inversiones en Iberia en empresas de tamaño medio que se enfrentan a retos estratégicos, operativo, financieros y/o accionariales. Gestionamos más de 300 millones de euros a través de diversos fondos y nos avala un sólido track record de inversiones, así como el respaldo de importantes grupos financieros, familiares e industriales que han confiado en nosotros.

Nuestro propósito es convertir retos en organizaciones excelentes y empresas sostenibles. Para ello nos apoyamos en un modelo diferencial, basado en un equipo mixto de inversión y de gestión del portafolio y en un enfoque integral que permite crear dinámicas de crecimiento sostenible. Tenemos como meta agregar valor a las compañías participadas involucrándonos en el día a día junto a los equipos directivos, ayudándoles a alcanzar las metas de sus negocios.

Invertimos en compañías que desean afrontar nuevos desafíos y que necesitan un socio para sentar las bases que les permitan abordar planes de mejora, independientemente de que el objetivo sea abordar un proceso de transformación o acelerar un proyecto de crecimiento.

Además de invertir en nuevas plataformas, somos muy activos en la búsqueda de add-ons que complementen nuestro portafolio y contribuyan a maximizar la propuesta de valor de las compañías que tenemos en cartera.

## Características de la inversión

- **Inversión mínima por proyecto (M€):** 5
- **Inversión máxima por proyecto (M€):** 43
- **Tipo de financiación:** Participación mayoritaria
- **Fase de inversión preferente:** LBOs, MBOs, MBIs, Turnaround, Reestructuración Financiera, Multiestrategia
- **Preferencias geográficas:** España y Portugal
- **Preferencias sectoriales:** Agricultura/Ganadería/Pesca, Alimentación y bebidas, Automoción industrial/Robótica, Comunicaciones, Electrónica, Energía, Otros, Productos de Consumo, Productos Industriales, Química/Plásticos/Materiales, Recursos Naturales, Sanidad/Actividades sanitarias, Servicios de consumo, Servicios Industriales, TIC, Transporte/Movilidad, Ciberseguridad, Digital
- **Capital invertido en 2022 (M€):** 23
- **Nº de inversiones en 2022:** 4
- **Capital invertido 30/09/2023 (M€):** 15
- **Nº de inversiones 30/09/2023:** 3
- **Nº de empresas en cartera a 30/09/2023:** 13
- **Valor de la cartera a 30/09/2023 (M€):** 170

## Inversiones realizadas en 2023

Empresa	Actividad	Participación	% Participación	Tipo de operación
HT Masterbatches	Masterbatches	Mayoritaria	100	Add-on

## Compañías participadas

Empresa	Actividad	Participación	% Participación	Tipo de operación
First Workplaces	Coworking	Mayoritaria	95	Expansión / Growth
Omega Spices	Espesias	Mayoritaria	72	Expansión / Growth
Inurba Mobility	Concesiones	Mayoritaria	58	Expansión / Growth
Laboratorios Forenqui	Cuidado e higiene personal	Mayoritaria	100	Expansión / Growth
BPX	Gimnasios	Mayoritaria	65	Buy & Build
Luxiona	Iluminación	Mayoritaria	99	Special situation
Crego e Monaguillo	Bodegas	Mayoritaria	100	Add-on
Naturchem	Cuidado e Higiene Personal	Mayoritaria	100	Add-on
CDO	Gimnasios	Mayoritaria	100	Add-on
NCA	Aditivos	Mayoritaria	100	Add-on
Unnox	Masterbatches	Mayoritaria	100	Special situation
BC3 cocinas	Cocinas	Mayoritaria	60	Expansión / Growth
Albaster	Aerolínea	Mayoritaria	77	Special situation
Terra Cellars	Bodega	Mayoritaria	100	Special situation
Play-off	Gimnasios	Mayoritaria	100	Add-on

## Desinversiones realizadas en 2023

Empresa	Actividad	Participación	% Participación	Tipo de operación
Indo	Grupo óptico	Minoritaria	20	Special situation
Hedonai	Belleza / Estética	Mayoritaria	100	Special situation
Unique Rugs	Alfombras	Mayoritaria	100	Expansión / Growth

## Recursos

- **Capital gestionado (asesorado) a 30.09.2023 (M€):** 350
- **Capital disponible para invertir a 30.09.2023 (M€):** 160

Nombre del fondo	Capital comprometido (M€)	Orientación inversora del fondo	Fecha de cierre de fondo
Sherpa Capital II FCR	72	Situaciones especiales, reestructuración	09/01/2015
Sherpa Capital Private Equity FCR	150	Private Equity	21/06/2018
Sherpa Capital Special Situations III FCR	100	Situaciones especiales, reestructuración	23/06/2020
Sherpa Capital Special Situations III CoInversión FCR	13	Situaciones especiales, reestructuración	23/06/2020

# SOCIEDAD DE DESARROLLO DE NAVARRA (SODENA)

Avda. Carlos III, 36-1ª Dcha. • 31003 • Pamplona •  
T 848 421942 • F 848 421943 • info@sodena.com •  
www.sodena.com

## Datos generales de la entidad

**Año de inicio de actividad:** 1984 / **Tipo de empresa:** Entidades sector público / **Principales inversores:** Corporación Pública de Empresas de Navarra (Gobierno de Navarra) / **Plantilla:** 25

### Directores/socios

- Mikel Irujo Amezaga** / Presidente / gabinete.industria@navarra.es
- María Victoria Iriarte Izcue** / Directora de Inversiones / mviariarte@sodena.com
- María Eugenia Lecumberri Alli** / Directora de Inversiones / melecumberri@sodena.com
- José M.ª Montes Ros** / Director de Inversiones / jmontesr@sodena.com
- Óscar Arriaga Lasterra** / Director de Administración y Finanzas / oarriaga@sodena.com
- Guillermo Alonso Orbea** / Director Captación Inversión Exterior / galonso@sodena.com
- Luis Goñi Navarro** / Director Estrategia Regional / lgoni@sodena.com

## Evolución y filosofía de la empresa

Sodena es el instrumento financiero del Gobierno de Navarra para captar y desarrollar proyectos empresariales de valor añadido para Navarra, apoyándolos financieramente, acompañando y facilitando su ubicación y poniendo a su disposición su red de contactos, así como para coordinar el diseño e implementación de la Estrategia de Especialización Inteligente para la Sostenibilidad regional. Todo ello con el objetivo de contribuir al desarrollo regional y a la creación de empleo de calidad. Su cartera está compuesta por más de 120 empresas que dan empleo a más de 8.500 personas. Con su apoyo respalda los planes de impulso a 'startups innovadoras' y los planes de apoyo al crecimiento y consolidación de esas empresas navarras. Sodena tiene implantada una Política de Sostenibilidad e Inversión Responsable en su operativa habitual, es firmante de UNPRI (Principios de Inversión Responsable de Naciones Unidas) y está adherida y es socia de Pacto Mundial de Naciones Unidas.

## Características de la inversión

- Inversión mínima por proyecto (M€):** 0.025
- Tipo de financiación:** Participación en capital social y préstamos participativos
- Fase de inversión preferente:** Early stage (Semilla, Startup y Other early stage) y Late stage (capital crecimiento-desarrollo)
- Preferencias geográficas:** Navarra
- Preferencias sectoriales:** Agricultura/Ganadería/Pesca, Alimentación y bebidas, Automoción industrial/Robótica, Biotecnología y Ciencias de la vida, Comunicaciones, Electrónica, Energía, Hostelería/Ocio, Otros, Productos de Consumo, Productos Industriales, Química/Plásticos/Materiales, Recursos Naturales, Sanidad/Actividades sanitarias, Servicios de consumo, Servicios Industriales, TIC, Transporte/Movilidad, IA, Ciberseguridad, Digital
- Capital invertido en 2022 (M€):** 11.7
- Nº de inversiones en 2022:** 17
- Capital invertido 30/09/2023 (M€):** 8.2
- Nº de inversiones 30/09/2023:** 17
- Nº de empresas en cartera a 30/09/2023:** 111
- Valor de la cartera a 30/09/2023 (M€):** 198

## Inversiones realizadas en 2023

Empresa	Actividad	Participación	% Participación	Importe (M€)	Tipo de operación
Nordex Electrolyzers	Fabricación de electrolizadores	Minoritaria	15	1.5	Other early stages
El Caserío	Caramelos premium artesanales y de calidad	Minoritaria	40	0.6	
Ovum SPF	Producción de sustratos para fabricación de vacunas	Minoritaria	20	0.7	Other early stages
QR4 Events	Gestión de eventos 'online' y pagos 'cashless'			0.08	Start-up

## Compañías participadas

Empresa	Actividad	Participación	% Participación	Importe (M€)	Tipo de operación
Medbiofarma	Investigación médica biotecnológica	Minoritaria	21.78	1.41	Other early stages
3P Holding	Sus. Terapéuticas de origen biológico	Minoritaria	5	1.1	Expansión / Growth
Nabrawind Technologies	Ingeniería sector edílico (uniones modulares, palas y torre autoizable)	Minoritaria	24.5	1.6	Other early stages
Palobiofarma	Desarrollo de nuevos medicamentos	Minoritaria	13.83	1.268	Other early stages
Grupo Jofemar	Operadora de servicio y soluciones integrales de venta automatizada "vending"	Minoritaria	12.5	4.75	Expansión / Growth
BeePlanet Factory	Soluciones para almacenamiento energético en baterías	Minoritaria	5.96	0.3	Start-up
Cocusu System	Fabricación de alimentos en 3D	Minoritaria	8.47	0.058	Start-up
LeadArtis	Desarrollo de anticuerpos terapéuticos	Minoritaria	10.97	0.35	Start-up
InnoUp Farma	Innovación nanotecnológica en la administración de fármacos	Minoritaria	23.37	1.13	Other early stages
Velites Sport	Productos personalizados para la práctica deportiva	Minoritaria	18.3	0.377	Start-up
Dynamobel	Diseño y fabricación de mobiliario y sillería de oficina	Minoritaria	32.44	18.28	Expansión / Growth
Kunak	Diseño y fabricación sistema de monitorización ambiental y control inalámbrico	Minoritaria	13.94	0.15	Start-up
Abanza Tecnomed	Dispositivos médicos con aplicaciones en medicina deportiva	Minoritaria	3.09	0.39	Start-up
Sunsundegui	Fabricación de carrocerías de autobús			3.4	Expansión / Growth
Eversens	Biomarcadores exhalados para diagnósticos clínicos	Minoritaria	9.31	0.21	Start-up
Fuvex	Fabricación de drones industriales de largo alcance	Minoritaria	7.38	0.05	Start-up

## Desinversiones realizadas en 2023

Empresa	Actividad	Participación	% Participación	Importe (M€)	Tipo de operación
Zapatoons	Herramienta para aprendizaje idiomas			0.05	Start-up
Egrin Alimentación	Fabricación y comercialización de ensaladas refrigeradas	Minoritaria	25	0.25	
Agil Packaging System	Desarrollo Sistema embalaje voluminoso barato y sostenible			0.1	Start-up
Parque de la Naturaleza	Parque de naturaleza y ocio familiar	Minoritaria	45	4.05	Late stage

## Recursos

- Capital gestionado (asesorado) a 30.09.2023 (M€):** 198 millones de euros
- Capital disponible para invertir a 30.09.2023 (M€):** 17 millones de euros

Nombre del fondo	Capital comprometido (M€)	Orientación inversora del fondo
Navarra Tech Transfer, F.C.R.	2,349	Transferencia tecnológica de proyectos empresariales
Tech Transfer Agrifood, F.C.R.	0,3	Emprendimiento y tecnologías de alto impacto en la cadena alimentaria
Easo Ventures II, S.C.R.	1,2	Apoyo a empresas innovadoras en fase de crecimiento.
Inveready Innv. Biotech II, III y IV, S.C.R.	0,7+1,25+2	Apoyo a empresas innovadoras ciencias vida
Ysios Biofund I, F.C.R.	10	Apoyo a empresas innovadoras ciencias vida
Stellum Growth I, S.C.R.	7	Impulso de crecimiento de empresas y anclaje
Stellum Food & Tech	2,5	Impulso de crecimiento de empresas sector agro
Enion I Energy Fund, F.C.R.	1	Apoyo a empresas innovadoras EERR

# SOCIEDAD PARA EL DESARROLLO DE LAS COMARCAS MINERAS, S.A. (SODECO)

La Unión, 21 • 33930 • Asturias • T 985 678116 • F 985 678172 • sodeco@sodeco.es • www.sodeco.es

## Datos generales de la entidad

**Año de inicio de actividad:** 1988 / **Tipo de empresa:** Entidad Sector Público-Privada / **Principales inversores:** HUNOSA: 50% y SRP: 50% / **Plantilla:** 10

### Directores/socios

- **Antonio Crespo Campillo** / Presidente
- **Francisco Fernandez Viesca** / Director General / fviesca@sodeco.es
- **Silvia Garcia Gallego** / Director Económico Financiero / sgallego@sodeco.es

### Asociados/analistas

- **Alejandro González Valdés** / Responsable de Promoción y Análisis de Inversiones / avaldes@sodeco.es

## Evolución y filosofía de la empresa

SODECO se constituyó en el año 1988 como consecuencia del acuerdo entre el entonces Instituto Nacional de Industria (INI), el Principado de Asturias, sindicatos, partidos políticos y Ayuntamientos, para el desarrollo económico de la zona minera central asturiana. El objetivo es el apoyo a la creación de empleo alternativo, asesorando y ofreciendo servicios financieros a las nuevas empresas y a las ya existentes, haciendo de sus proyectos una realidad. La actividad de Sodeco ha generado inversiones superiores a los 300 Mill € con un volumen de empleo superior a 3.500 puestos de trabajo.

## Características de la inversión

- **Inversión mínima por proyecto (M€):** 0.01
- **Inversión máxima por proyecto (M€):** 4
- **Tipo de financiación:** Participación en capital y/o Préstamo participativo
- **Fase de inversión preferente:** Semilla, Start up, Late Stage
- **Preferencias geográficas:** Zonas mineras del Caudal y del Nalón
- **Capital invertido en 2022 (M€):** 1.4
- **Nº de inversiones en 2022:** 4
- **Capital invertido 30/09/2023 (M€):** 9.98
- **Nº de inversiones 30/09/2023:** 15
- **Nº de empresas en cartera a 30/09/2023:** 15
- **Valor de la cartera a 30/09/2023 (M€):** 6.3

## Inversiones realizadas en 2023

Empresa	Actividad	Importe (M€)	Tipo de operación
Laura de Olga	Diseño joyería	0.013	Deuda
Ruraltech (Vacapop)	Aplicación digital rural	0.09	Deuda
Cines Embajadores	Cines	0.1	Deuda
Proasur	Producciones culturales museísticas	0.2	Deuda
Veintiunoxxveintiuno	Publicidad podcast	0.017	Deuda

## Compañías participadas

Empresa	Actividad	Participación	% Participación	Importe (M€)	Tipo de operación
Válvulas Fevisa,S.A.U (Antes Talleres Jesús Álvarez)	Fabricación de válvulas para el sector del petróleo y gas			0.42	Deuda
Recauchutados del Cantábrico	Fabricación de neumáticos recuchutados			0.32	Deuda
Alimentos El Arco,S.A	Comercialización y distribución de productos de alimentación			0.43	Deuda
Laminados del Principado	Laminación de zinc			0.46	Deuda
Perfinor	Fabricación y comercialización de Paneles para cubiertas	Minoritaria	9.66	0.4	Expansión / Growth
Four Lions Beer	Fabricación cerveza artesana			1	Deuda
DiecolPet	Fabricación de productos ecológicos, en especial productos para mascotas			0.04	Semilla
Arcea Hoteles	Hostelería			0.011	Deuda
Embutidos Lorenzo	Fabricación de embutidos			0.028	Semilla
Fortia	Fabricación de mascarillas			0.175	Deuda
MADLAB Oviedo	Actividades Recreativas y de Entrenamiento			0.95	Deuda
Recuplas	Reciclaje y Gestión de Residuos			0.95	Deuda
Parque Eólico de Belmonte	Generación de energía-Parque eólico	Minoritaria	9.96	1.52	Special situation
Villaviciosa Energía	Comercialización de combustibles			0.066	Deuda

## Recursos

- **Capital gestionado (asesorado) a 30.09.2023 (M€):** 6,3
- **Capital disponible para invertir a 30.09.2023 (M€):** 19,5

# SOCIEDAD PARA EL DESARROLLO INDUSTRIAL DE ARAGÓN (SODIAR)

Plaza de Aragón, 1, Entreplanta • 50004 • Zaragoza •  
T 976 312085 • F 976 535220 • sodiar@sodiar.es •  
www.sodiar.es

## Datos generales de la entidad

**Año de inicio de actividad:** 1984 / **Tipo de empresa:** Entidad Sector Público (Autonómico) / **Principales inversores:** GOBIERNO DE ARAGÓN / **Plantilla:** 6

### Directores/socios

- **María del Mar Vaquero Perianez** / Presidente / sodiar@sodiar.es
- **Mar Paños de Arriba** / Consejera / sodiar@sodiar.es
- **Javier Martínez Suárez** / Consejero / sodiar@sodiar.es
- **Pedro I. Barreiro Sancho** / Director Gerente / pbarreiro@sodiar.es
- **Ana M<sup>a</sup> Ferra Barrio** / Responsable Jurídica y Participadas / aferra@sodiar.es

### Asociados/analistas

- **Pilar Aparicio Baidés** / Administración y servicios generales / paparicio@sodiar.es
- **Samuel Rodrigo Ballesteros** / Técnico de Gestión de Proyectos / srodrigo@sodiar.es
- **Ivette Gracia Abad** / Técnico de Gestión de Proyectos / igracia@sodiar.es

## Evolución y filosofía de la empresa

Captación de proyectos de inversión a acometer en Aragón. Participación en capital y préstamos arrastrando paquetes proyectos con otras entidades de capital riesgo y/o entidades financieras. Colaboración en servicios corporativos, planes de expansión y seguimiento y apoyo a la gestión.

## Características de la inversión

- **Inversión mínima por proyecto (M€):** 0.01
- **Inversión máxima por proyecto (M€):** 0.3
- **Tipo de financiación:** Participación en capital, Préstamos
- **Fase de inversión preferente:** Start up, Other early stage, Late stage, Capital Desarrollo
- **Preferencias geográficas:** Aragón
- **Preferencias sectoriales:** Agricultura/Ganadería/Pesca, Alimentación y bebidas, Automoción industrial/Robótica, Biotecnología y Ciencias de la vida, Comunicaciones, Construcción, Electrónica, Energía, Hostelería/Ocio, Infraestructuras, Otros, Productos de Consumo, Productos

Industriales, Química/Plásticos/Materiales, Recursos Naturales, Sanidad/Actividades sanitarias, Servicios de consumo, Servicios Industriales, TIC, Transporte/Movilidad, IA, Ciberseguridad, Digital

- **Capital invertido en 2022 (M€):** 4.1
- **Nº de inversiones en 2022:** 76
- **Capital invertido 30/09/2023 (M€):** 1.8
- **Nº de inversiones 30/09/2023:** 37
- **Nº de empresas en cartera a 30/09/2023:** 5
- **Valor de la cartera a 30/09/2023 (M€):** 0.87

## Compañías participadas

Empresa	Actividad	Participación	Importe (M€)	Tipo de operación
Shu Digital	Servicios 3D	Minoritaria	0.125	Early stage
Bodem Bodegas	Elaboración y embotellado vino	Minoritaria	0.235	Expansión / Growth
Artibal	Barnices alimentarios	Minoritaria	0.01	Early stage
Setroc Manufacturas	Taquillas inteligentes	Minoritaria	0.2	Expansión / Growth
Silmor	Sílices y caolines	Minoritaria	0.3	Expansión / Growth

## Recursos

- **Capital gestionado (asesorado) a 30.09.2023 (M€):** 18 M€
- **Capital disponible para invertir a 30.09.2023 (M€):** 1,2 M€

# SOCIEDAD PARA EL DESARROLLO INDUSTRIAL DE CASTILLA –LA MANCHA (SODICAMAN)

Avda. de Castilla, 12-1º • 19002 • Guadalajara • T 949 229121 • F 949 215555 • capital@sodicaman.com • www.sodicaman.com

## Datos generales de la entidad

**Año de inicio de actividad:** 1984 / **Tipo de empresa:** Sector Público / **Principales inversores:** Junta de Comunidades de Castilla-La Mancha (90,06%) / **Plantilla:** 5

### Directores/socios

- **Miguel Angel González Lajas** / Presidente / direccion@ifclm.es
- **Ricardo Calzado Gómez** / Director de Expansión / rcalzado@sodicaman.com

## Evolución y filosofía de la empresa

Desde diciembre de 2005 la Junta de Comunidades de Castilla-La Mancha es el accionista mayoritario. La Sociedad, a partir de 2006 forma parte como empresa pública del sector público regional. La actividad de inversión de la Sociedad ha ido íntimamente ligada al cumplimiento de los programas FEDER que ha gestionado, habiéndose concluido los correspondientes a los períodos 94-99 (inversión 13,3 M€), 00-06 (inversión 21,8 M€) y 07-13 (inversión 26,2 M€). Los tres Programas de inversión prevén, tras su ejecución inicial, la reinversión sucesiva de sus respectivos retornos, por lo que, a día de hoy, continúa la gestión de los mismos con la misma finalidad de proporcionar financiación a nuevos proyectos de inversión en la Región, preferentemente de PYMES. Las operaciones de SODICAMAN consisten en la aportación de financiación reembolsable a empresas de la Región para la puesta en marcha de nuevos proyectos de inversión y comprenden tanto la participación en el capital de las empresas, que suele ir vinculada a pactos de recompra, como la concesión de préstamos a largo plazo a las mismas, entre los que destacan los de carácter participativo. Además, SODICAMAN proporciona financiación a los proyectos empresariales de la Región de forma indirecta a través de otros vehículos, como fondos de inversión, estando en la actualidad uno activo desde mayo de 2020.

## Características de la inversión

- **Inversión mínima por proyecto (M€):** 0.1
- **Inversión máxima por proyecto (M€):** 3
- **Tipo de financiación:** Participación en capital / Préstamos ordinarios y participativos
- **Fase de inversión preferente:** Arranque / Expansión
- **Preferencias geográficas:** Castilla-La Mancha
- **Preferencias sectoriales:** Agricultura/Ganadería/ Pesca, Alimentación y bebidas, Energía, Otros, Productos Industriales
- **Capital invertido en 2022 (M€):** 2.36
- **Nº de inversiones en 2022:** 4
- **Capital invertido 30/09/2023 (M€):** 162
- **Nº de inversiones 30/09/2023:** 3
- **Nº de empresas en cartera a 30/09/2023:** 26
- **Valor de la cartera a 30/09/2023 (M€):** 15.49

## Inversiones realizadas en 2023

Empresa	Actividad	Importe (M€)
Alcarria Termal	Hotel balneario	1.2
S.A.T. Pistacuenca	Comercialización pistachos	0.2

## Compañías participadas

Empresa	Actividad	Importe (M€)
Deraza Ibérico	Cárnica	2.4
Herpi Logística	Equipamiento de naves	0.3
Pelets Combustible de la Mancha	Fabricación de pelets	0.7
Playthe.net	Desarrollo de redes digitales. Cartelería digital	2.4
Solar Bright	Limpieza de equipos solares	0.3
BSQ Solar	Montajes industriales	0.3
Pina	Tableros de madera	2.3
Centro Tercera Edad San Bartolomé	Residencia 3ª edad	0.6
Maser Spain	Alimentación	0.4
Puy Du Fou España	Parque turístico con espectáculos	5
Skydweller	Fabricación de drones	2.3
Alcudia Compañía Cervecera	Producción cerveza	0.1
García Uniformes	Textil confección	0.3
Otras		7.2

## Recursos

- **Capital gestionado (asesorado) a 30.09.2023 (M€):** 53,56
- **Capital disponible para invertir a 30.09.2023 (M€):** 4,03



# SOCIEDAD PARA EL DESARROLLO INDUSTRIAL DE EXTREMADURA (SODIEX)/SEPIDES

Avda. Ruta de la Plata, 13 • 10001 • Cáceres • T 927 22 48 78 •  
F 927 24 33 04 • sodiex@sodiex.es • www.sodiex.es

## Datos generales de la entidad

**Año de inicio de actividad:** 1978 / **Tipo de empresa:** Entidad Pública / **Principales inversores:** SEPIDES, Junta de Extremadura / **Plantilla:** 3

### Directores/socios

- **Santiago Novoa Garcia** / Presidente

## Evolución y filosofía de la empresa

El objetivo de Sodiex es contribuir al fortalecimiento del tejido empresarial de la Comunidad Autónoma de Extremadura. Su actividad se centra en el respaldo a la expansión de sociedades existentes o a la creación de otras nuevas; y se materializa con la aportación de recursos financieros, apoyo a la gestión y otros servicios empresariales. Con 30 años de experiencia Sodiex ha trabajado en múltiples aspectos del desarrollo empresarial. Se han realizado inversiones en más de 150 empresas, con una inversión superior a los 50 millones de euros y generando más de 5000 puestos de trabajo.

## Características de la inversión

- **Inversión mínima por proyecto (M€):** 0.03
- **Inversión máxima por proyecto (M€):** 1.5
- **Tipo de financiación:** Participación accionarial, Préstamo y Préstamo Participativo
- **Fase de inversión preferente:** Empresas nueva creación, Ampliaciones
- **Preferencias geográficas:** Extremadura
- **Capital invertido 30/09/2023 (M€):** 1500
- **Nº de inversiones 30/09/2023:** 1
- **Nº de empresas en cartera a 30/09/2023:** 13
- **Valor de la cartera a 30/09/2023 (M€):** 2212

## Inversiones realizadas en 2023

Empresa	Actividad	% Participación	Importe (M€)
EXTREMADURA SMART FARM, SL	Explotación agropecuaria de fincas	28	1500

## Compañías participadas

Empresa	% Participación	Importe (M€)
Faramax Trafo, S.L. Trafos para líneas eléctricas	5	1500
Marson Residencia Geriátrica, S.L. Centro Residencial	36	350

## Recursos

- **Capital gestionado (asesorado) a 30.09.2023 (M€):** 10.454,97
- **Capital disponible para invertir a 30.09.2023 (M€):** 10179,87

# SOCIEDAD REGIONAL DE PROMOCIÓN DEL PRINCIPADO DE ASTURIAS (SRP)

Parque Tecnológico de Asturias • 33428 • Asturias •  
T 98 598 00 96 • F 98 598 02 22 • srp@srp.es •  
<https://www.srp.es>

## Datos generales de la entidad

Año de inicio de actividad: 1984 / Tipo de empresa: Entidad público-privada de desarrollo económico regional / Principales inversores: Gobierno regional Bancos con presencia en la región. Empresas privadas regionales / Plantilla: 11

### Directores/socios

- David González Fernández / Presidente y Consejero Delegado / srp@srp.es
- Borja Sánchez García / Vicepresidente / srp@srp.es
- Mónica Fernández Urdangaray / Directora Administrativa / srp@srp.es
- Ángeles Silverio Juez / Coordinadora / srp@srp.es
- Mª Antonia Turbe Díaz / Promoción y Comunicación / srp@srp.es

### Asociados/analistas

- Mónica Gancedo Rodríguez / Analista inversiones / srp@srp.es
- Abelardo Granda Cabrales / Analista inversiones / srp@srp.es
- Alejandra Álvarez Fernández / Analista inversiones / srp@srp.es
- Luzdivina Rodríguez Duarte / Analista inversiones / srp@srp.es
- Felisa Barreiro Trigo / Analista inversiones / srp@srp.es

## Evolución y filosofía de la empresa

La Sociedad Regional de Promoción del Principado de Asturias S.A. constituida en marzo de 1984, es un instrumento financiero cuyo objetivo fundamental es proporcionar una vía alternativa de financiación a los pequeños y medianos empresarios asturianos, o a aquellos que quieran implantar su proyecto en la región, para llevar a cabo nuevas iniciativas empresariales y/o ampliar las ya existentes.

## Características de la inversión

- Inversión mínima por proyecto (M€): 0.05
- Inversión máxima por proyecto (M€): 2
- Tipo de financiación: Participación en capital social. Préstamos participativos
- Fase de inversión preferente: Start up, Early Stage y Late Stage, Growth.
- Preferencias geográficas: Asturias
- Capital invertido en 2022 (M€): 4.05
- Nº de inversiones en 2022: 12
- Capital invertido 30/09/2023 (M€): 1.005
- Nº de inversiones 30/09/2023: 6
- Nº de empresas en cartera a 30/09/2023: 52
- Valor de la cartera a 30/09/2023 (M€): 54.42

## Compañías participadas

Empresa	Actividad	% Participación	Importe (M€)	Tipo de operación
Ok Ticket S.L.	Solución digital para gestión de gastos derivados de viajes profesionales		0.4	Deuda
Adpan Europa, S.L.	Fabricación de productos de panadería sin gluten y sin alérgenos		0.2	Deuda
AGR Catalysts Recovery, S.A.	Valoración de metales contenidos en catalizadores agotados		0.7	Deuda
Alusín Tecnología, S.L.	Unión de metales de todo tipo de aleaciones		0.55	Deuda
Artesanos Cerveceros de Asturias, S.L.	Fabricación, venta y distribución de cerveza		0.36	Deuda
Big Health Data Consulting, S.L.	Consultoría IT en entornos digitales		0.15	Deuda
Bioquochem, S.L.	Desarrollo de equipos para la medida de la capacidad antioxidante		0.25	Deuda
Dogran Ingeniería de Documentación Tridimensional, S.L.	Ingeniería de medición y control dimensional por digitalización 3D		0.15	Deuda
Esnova Racks, S.A.	Fabricación y montaje de sistemas de almacenaje		1.5	Deuda
Flame Analytics S.L.	Medición y análisis del comportamiento de clientes en el sector retail		0.2	Deuda
Gestión e Innovación en Eficiencia Energética, S.L.	Desarrollo de sistemas de eficiencia energética		0.35	Deuda
Global SMM 2009 S.L.	Fabricación de bebidas con base de agua mineral natural		1.5	Deuda
HI Sharing Mobility S.L.	Alquiler de vehículos compartidos		0.125	Deuda
Kiwis La Rodriga, S.A.	Plantación de kiwis		0.3	Deuda
Liquid Games, S.L.	Edición de videojuegos		0.056	Deuda
Lonja Gijón-Musel, S.A.	Lonja Puerto Gijón	8.64	0.039	Expansión / Growth
Mobentis Multisoft, S.L.	Soluciones móviles de gestión empresarial		0.6	Deuda
Polymer Recycling Labs, S.L.	Fabricación materiales plásticos		0.8	Deuda
Proa Sur, S.L.	Producción de instalaciones permanentes, museos y centros expositivos		0.66	Deuda
Reliquiae España, S.L.	Diseño y fabricación de artículos de marroquinería de lujo		0.5	Deuda
Sociedad de Garantía Recíproca de Asturias S.G.R.	Sociedad de garantía recíproca	10.21	1.105	Expansión / Growth
Sociedad para el desarrollo de las comarcas Mineras, S.A.	Promoción industrial	50	19.531	Semilla
Specialized Technology Resources España, S.A.	Fabricación de film de alta barrera para embalajes alimentarios		2	Deuda
Tagsonomy, S.L.	Desarrollo de herramientas interactivas para contenidos audiovisuales		1.4	Deuda
Válvulas Fevisa S.A.	Construcción y mecanizado de componentes metálicos y bienes de equipo		0.535	Deuda
Vitesia Mobile Solutions S.L.	Soluciones de movilidad		0.1	Deuda
Wearable Technologies, S.L.	Wearables para pagos		0.15	Deuda
Hostelería Asturiana S.A.	Hostelería	6.02	0.468	Start-up
Ciudad Industrial del Valle del Nalón, S.A.U.	Apoyo a la creación y consolidación de empresas	100	8.634	Semilla
Mercados Centrales de Abastecimiento de Asturias, S.A.	Comercio mayorista	35.24	1.258	Semilla
Sedes, S.A.	Constructora	20.03	1.492	Late stage
Atiko Venues, S.L.	Marketplace de alquiler de espacios para eventos		0.1	Deuda
AVS Millenium Salud, S.L.	Atención integral para la tercera edad y dependencia		2	Deuda
Bedrock Intelligence, S.L.	Consultoría estratégica basada en la ciencia del dato		0.6	Deuda
Cinelenses S.L.	Marketplace de cámaras y lentes cinematográficas		0.05	Deuda
Esnova Racks Software, S.L.	Herramientas informáticas de gestión de almacenes del sector logístico		0.4	Deuda
Lovelybikes, S.L.	Fabricación y venta de bicicletas, sus accesorios y componentes		0.2	Deuda
Método R Cosméticos, S.L.	Desarrollo y venta de productos cosméticos basados en nanotecnología		0.1	Deuda
Mind Facilities Management, S.L.	Gestión de los servicios de facilities mediante soluciones software		0.4	Deuda
Pixelshub, S.L.	Soluciones tecnológicas basadas en realidad virtual, realidad aumentada y mixta		0.1	Deuda
Plexigríd, S.L.	Soluciones digitales para operadores de redes eléctricas		0.1	Deuda
Privacycloud, S.L.	Software para la gestión de datos comerciales en base a principios de privacidad		0.3	Deuda
Proage by LFL, S.L.	Venta de una línea de alimentos funcionales y complementos alimenticios		0.1	Deuda
Sistemas Especiales de Metalización, S.A.	Tratamientos de todo tipo de superficies		0.75	Deuda
The EQ Project Int., S.L.	Inteligencia de datos para la evaluación de rendimiento de equipos de trabajo		0.55	Deuda
TheNextPangea, S.L.	Investigación industrial y desarrollo tecnológico y su explotación comercial		0.375	Deuda
Toy Zone Trade S.L.	Diseño de juguetes y creación de contenidos digitales relacionados		0.375	Deuda
Zarc4endo, S.A.	Desarrollo y venta de productos para endodoncistas y formación específica		1	Deuda
Drivenyou Formación, S.L.	Solución digital de formación y servicios para la conducción de vehículos		0.08	Deuda
Bosquia Nature, S.L.	Plantación de árboles como compromiso RSE y/o compensación CO2		0.1	Deuda
EnfasyS Ingeniería, S.L.	Software inteligente para gestión y control de activos de la red eléctrica		0.1	Deuda
Iberastur Ingeniería, S.L.	Servicios de ingeniería enfocados al sector metalmeccánico		0.5	Deuda

## Recursos

- Capital gestionado (asesorado) a 30.09.2023 (M€): 66,547
- Capital disponible para invertir a 30.09.2023 (M€): 12

Nombre del fondo	Capital comprometido (M€)	Fecha de cierre de fondo
SRP	66,547	31/12/2000

# STELLUM CAPITAL

Calle Zuatzu 7, Edificio Urola, Local 1 • 20018 • Donostia •  
T +34943942534 • info@stellumcapital.com • www.stellumcapital.com  
Calle Don Diego López de Haro 1, B Accelerator Tower (BAT), planta 9 •  
48001 • Bilbao • T +34943942534 • info@stellumcapital.com •  
www.stellumcapital.com  
Calle Arcadio María Larraona 1, Planta 2 • 31008 • Pamplona •  
T +34943942534 • info@stellumcapital.com • www.stellumcapital.com

## Datos generales de la entidad

**Año de inicio de actividad:** 2023 / **Tipo de empresa:** Sociedad gestora de entidades de capital riesgo / **Principales inversores:** Públicos, institucionales (fondos de fondos, bancos, fondos de pensiones, entidades aseguradoras), family offices, minoristas / **Plantilla:** 15

### Directores/socios

- **Pablo Echart** / CEO / pablo.echart@stellumcapital.com
- **Pablo Muñoz-Baroja** / Managing Partner / pablo.baroja@stellumcapital.com
- **David Martínez** / Managing Partner / david.martinez@stellumcapital.com
- **Pedro Muñoz-Baroja** / Managing Partner / pedro@easoventures.com
- **Ruth Quintela** / Directora de Administración y Back-Office / ruth.quintela@stellumcapital.com
- **Leire Mancisidor** / Directora de Inversiones / leire.mancisidor@stellumcapital.com
- **Pedro Gortázar** / Director de Inversiones / pedro.gortzar@stellumcapital.com

- **Joaquín Senosiain** / Director de Inversiones / joaquin.senosiain@stellumcapital.com

### Asociados/analistas

- **Sergio Lizarraga** / Asociado Senior / sergio.lizarraga@stellumcapital.com
- **Jon Blázquez** / Venture Partner / jon@easoventures.com
- **Teresa Gómez** / Asociado Senior / teresa@easoventures.com
- **Gorka Ugalde** / Asociado Senior / gorka@easoventures.com
- **Juan Astigarraga** / Asociado / juan.astigarraga@stellumcapital.com
- **Nicolás Bontigui** / Asociado / nicolas.bontigui@stellumcapital.com
- **Eva Ramírez** / Office Manager / eva@easoventures.com

## Evolución y filosofía de la empresa

Stellum Capital es una gestora independiente de fondos de capital privado impulsada por un grupo de empresarios del País Vasco y Navarra, cuya vocación es la de apoyar a pequeñas y medianas empresas en el diseño y ejecución de sus planes de crecimiento, tanto orgánico como inorgánico, para lo que cuenta con un equipo de profesionales de primer nivel, que aportan asesoramiento y experiencia a las participadas, participando activamente en su gestión, y 4 vehículos bajo gestión con estrategias de inversión complementarias (Easo Ventures, Easo Ventures II, Stellum Growth I y Stellum Food&Tech I).

## Características de la inversión

- **Inversión mínima por proyecto (M€):** 0.05
- **Inversión máxima por proyecto (M€):** 20
- **Tipo de financiación:** Participaciones predominantemente minoritarias en capital, así como préstamos participativos o convertibles
- **Fase de inversión preferente:** Empresas en expansión/desarrollo para los vehículos de Private Equity. Venture Capital, Early Stage (Growth Venture, Seed y Start up) y Later Stage para los vehículos de Venture Capital
- **Preferencias geográficas:** Península Ibérica, con foco predominante en País Vasco y Navarra, y sur de Francia
- **Preferencias sectoriales:** Agricultura/Ganadería/Pesca, Alimentación y bebidas, Automoción industrial/Robótica,

- Biotecnología y Ciencias de la vida, Comunicaciones, Electrónica, Energía, Hostelería/Ocio, Productos de Consumo, Productos Industriales, Química/Plásticos/Materiales, Sanidad/Actividades sanitarias, Servicios de consumo, Servicios Industriales, TIC, Transporte/Movilidad, IA, Ciberseguridad, Digital
- **Capital invertido en 2022 (M€):** 19.2
- **Nº de inversiones en 2022:** 17
- **Capital invertido 30/09/2023 (M€):** 33.6
- **Nº de inversiones 30/09/2023:** 11
- **Nº de empresas en cartera a 30/09/2023:** 71
- **Valor de la cartera a 30/09/2023 (M€):** 69.6

## Inversiones realizadas en 2023

Empresa	Actividad	Participación	Tipo de operación
Estructuras Para Energías Renovables S.L.	Fabricación estructuras metálicas	Minoritaria	Expansión / Growth
Tecniomem Care S.L.	Equipamiento sociosanitario	Mayoritaria	Expansión / Growth
Infirma Consulting Compliance S.L.	Consultoría Cumplimiento Normativo	Mayoritaria	Expansión / Growth
Comercial Hostelería del Norte Equipamentos S.A.	Cocinas industriales	Minoritaria	Expansión / Growth
Syra Coffee S.L.	Café especialidad	Minoritaria	Late stage
Tipsipos Technology S.L.	Software hostelería	Minoritaria	Start-up
Digital Collective Tokens S.L.	Supercomunidades web3 en la blockchain	Minoritaria	Early stage
Cloudtainer S.L.	Dispositivo de seguridad y monitorización de contenedores	Minoritaria	Semilla
Smartscares Studio S.L.	IA generativa para el diseño de edificios	Minoritaria	Start-up
Artic Sea, S.L.	Digitalización cadena suministro	Minoritaria	Start-up
Biogrup Recycling, S.L.	Alimentación animal y fertilizantes	Minoritaria	Early stage

## Recursos

- **Capital gestionado (asesorado) a 30.09.2023 (M€):** 150
- **Capital disponible para invertir a 30.09.2023 (M€):** 76

Nombre del fondo	Capital comprometido (M€)	Orientación inversora del fondo	Fecha de cierre de fondo
Stellum Growth I, SCR, SA	81,1	Empresas en expansión/crecimiento, de sectores diversos	14/06/2021
Stellum Food&Tech I, SCR, SA	33,7	Empresas en expansión/crecimiento, de toda la cadena de valor alimentaria	28/10/2021
Easo Ventures, SCR, SA	18,4	Venture Capital	09/03/2018
Easo Ventures II, SCR, SA	16,5	Venture Capital	10/12/2020

## Datos generales de la entidad

Año de inicio de actividad: 2007 / Tipo de empresa: Entidad privada nacional Sociedad Gestora de fondos cerrados. / Plantilla: 36

### Directores/socios

- Enrique Tombas / Socio Presidente
- David Arroyo / Socio Fundador
- Pablo De Muller / Socio Fundador
- Ruperto Unzué / Socio
- Natalia Ruiz / Socia
- Pau Bermúdez-Cañete / Socio
- Manuel Cebrían / Socio
- Sergio Fernández / Socio
- Jérôme Petitjean / Socio

## Evolución y filosofía de la empresa

Suma Capital somos la gestora líder en inversión responsable. Llevamos cerca de dos décadas comprometidos con el crecimiento económico compartido y con generar un impacto positivo a largo plazo en nuestra sociedad y en el medioambiente a través de nuestras tres estrategias de inversión: SC Infra, SC Growth y SC Venture. Para ello unimos fuerzas con empresarios que comparten nuestro propósito, construyendo vínculos duraderos para la consecución de sus objetivos.

## Características de la inversión

- Inversión mínima por proyecto (M€): 0.5
- Inversión máxima por proyecto (M€): 60
- Tipo de financiación: Equity / SH Loans
- Fase de inversión preferente: Seed / Scale-up / Growth / Infra
- Preferencias geográficas: EUROPA
- Preferencias sectoriales: Agricultura/Ganadería/Pesca, Alimentación y bebidas, Automoción industrial/Robótica, Biotecnología y Ciencias de la vida, Comunicaciones, Construcción, Electrónica, Energía, Hostelería/Ocio,

Infraestructuras, Otros, Productos de Consumo, Productos Industriales, Química/Plásticos/Materiales, Recursos Naturales, Sanidad/Actividades sanitarias, Servicios de consumo, Servicios Industriales, TIC, Transporte/Movilidad, IA, Ciberseguridad, Digital

- N° de inversiones en 2022: 8
- N° de inversiones 30/09/2023: 3
- N° de empresas en cartera a 30/09/2023: 23

## Inversiones realizadas en 2023

Empresa	Actividad	Participación	Tipo de operación
Zamora Eco Energías	Construcción y operación de un district heating de biomasa	Mayoritaria	Buy & Build
Berria	Diseño y fabricación de bicicletas premium	Minoritaria	Expansión / Growth
Biomethane Initiatives	Plataforma de biometano	Mayoritaria	Buy & Build
ADEC Global	Empresa de gestión y revalorización de residuos de construcción	Mayoritaria	Buy & Build

## Compañías participadas

Empresa	Actividad	Participación	Tipo de operación
NPAW	Video analytics con plataforma SaaS	Minoritaria	Expansión / Growth
Grand Voyage	Tour operador y agencia de viajes online	Minoritaria	Expansión / Growth
Turris	Cadena de panaderías premium	Minoritaria	Expansión / Growth
Homs Rentals	Alquiler de maquinaria para construcción	Minoritaria	Expansión / Growth
Alucan	Fabricante de envases de aluminio	Minoritaria	Expansión / Growth
Tradeln	Retailer online de material deportivo	Minoritaria	Expansión / Growth
Efficiency & Environment Infrastructures II	Proyectos de eficiencia energética para edificios industriales y comerciales	Mayoritaria	Buy & Build
SC Valorizaciones Agropecuarias	Planta de cogeneración con residuos de purines	Mayoritaria	Special situation
SC Zero Waste Biopower	8 plantas de cogeneración para tratamiento de residuos de aceituna y purines	Mayoritaria	Buy & Build
SC Producción Renovables	Desarrollo de dos plantas fotovoltaicas de 85MW	Mayoritaria	Buy & Build
Qoichi 1	Desarrollo de pequeñas plantas fotovoltaicas con conexión a red	Mayoritaria	Buy & Build
SC Gases Renovables	Construcción y operación de un módulo de biometano	Mayoritaria	Buy & Build
Anoltri Invest	Tratamiento y valorización de residuos orgánicos no peligrosos	Mayoritaria	Buy & Build
A Contracorriente Films	Distribuidora de contenido audiovisual	Minoritaria	Expansión / Growth
Ziacom	Fabricación de tecnología médica para el sector dental	Minoritaria	Expansión / Growth
Atrapamuebles	Diseño, distribución y venta de muebles por medio de su ecommerce	Minoritaria	Expansión / Growth
Menqual	Distribuidor de ferretería especializada en herrajes para madera	Minoritaria	Expansión / Growth
Gunni & Trentino	Diseño e interiorismo para viviendas de lujo y venta de mobiliario exclusivo	Minoritaria	Expansión / Growth
Grupo GO	Agencia de representación de talentos digitales	Minoritaria	Expansión / Growth

## Desinversiones realizadas en 2023

Empresa	Actividad	Participación	Tipo de operación
Caher	Proveedor de servicios de externalización comercial	Minoritaria	Expansión / Growth
Party Fiesta S.A.	Cadena de venta de artículos de fiesta	Mayoritaria	Expansión / Growth

## Recursos

- Capital gestionado (asesorado) a 30.09.2023 (M€): 800

Nombre del fondo	Capital comprometido (M€)	Orientación inversora del fondo	Fecha de cierre de fondo
Suma Capital Growth Fund I	45	Growth	14/02/2015
Suma Capital Growth Fund II	160	Growth	31/12/2020
SC Energy Efficiency Fund I	25	Infraestructuras	30/06/2014
SC Efficiency & Environment Fund II	150	Infraestructuras	01/05/2018
SC Climate Impact Fund III	300	Infraestructuras	01/03/2024

# SWANLAAB VENTURE FACTORY

PE Arbea, Ed.2, 2º, Ctra. Fuencarral a Alcobendas, km. 3,8 •  
28108 • Madrid • T 91 334 60 04 • v.trapa@swanlaab.com •  
www.swanlaab.com

## Datos generales de la entidad

**Año de inicio de actividad:** 2016 / **Tipo de empresa:** Entidad Privada. Gestora de fondos cerrados / **Principales inversores:** CDTI y FondICO

### Directores/socios

- **Jaime Gil-Delgado** / Principal / j.gildelgado@swanlaab.com
- **Mark Kavelaars** / Managing Partner / m.kavelaars@swanlaab.com
- **Zeev Holtzman** / Partner / z.holtzman@swanlaab.com
- **Verónica Trapa** / Partner / v.trapa@swanlaab.com
- **Yuval Avni** / Partner / y.avni@swanlaab.com

- **Juan Revuelta** / Partner / j.revuelta@swanlaab.com
- **Zvi Schechter** / Partner / z.schechter@swanlaab.com
- **Tal Mizrahi** / Partner / t.mizrahi@swanlaab.com

### Asociados/analistas

- **Juan Orbea** / Analyst / j.orbea@swanlaab.com

## Evolución y filosofía de la empresa

Swanlaab Venture Factory is a Venture Capital (VC) firm founded in 2014. Swanlaab is formed by an international team with entrepreneurial experience based in Spain and Giza Venture Capital, a 30-year experience Israeli high-tech VC. Our focus is to invest in the best Spanish, high-tech, early stage, B2B, software startups.

## Características de la inversión

- **Inversión mínima por proyecto (M€):** 0.5
- **Inversión máxima por proyecto (M€):** 3
- **Tipo de financiación:** Capital (participaciones minoritarias)
- **Fase de inversión preferente:** Early stage (from late seed to Series A)
- **Preferencias geográficas:** España
- **Preferencias sectoriales:** Agricultura/Ganadería/Pesca, Automoción industrial/Robótica, Servicios Financieros/

- Fintech, TIC, Transporte/Movilidad, IA, Ciberseguridad, Digital
- **Capital invertido en 2022 (M€):** 6800000
- **Nº de inversiones en 2022:** 5
- **Capital invertido 30/09/2023 (M€):** 26000000
- **Nº de inversiones 30/09/2023:** 15
- **Nº de empresas en cartera a 30/09/2023:** 13
- **Valor de la cartera a 30/09/2023 (M€):** 52000000

## Compañías participadas

Empresa	Actividad	Participación	Tipo de operación
Predictiva	Speech Analytics	Minoritaria	Early stage
Situm	Indoor Positioning	Minoritaria	Early stage
Odilo	Edtech	Minoritaria	Late stage
Pulpomatic	Fleet Operations Management	Minoritaria	Early stage
Coowry Limited	Fintech	Minoritaria	Semilla
Trappit	Travel Tech	Minoritaria	Early stage
Sales Layer Tech	Product Information Management	Minoritaria	Early stage
Unnax Payment Systems	Fintech	Minoritaria	Early stage
IriusRisk	Ciberseguridad	Minoritaria	Early stage
Mysphera	IoT/Healtech	Minoritaria	Early stage
Smart Protection	Ciberseguridad	Minoritaria	Late stage
Landbot	Nocode and chatbot	Minoritaria	Late stage
Codee	Automated Code Testing	Minoritaria	Early stage
Leemons	Learning Experience Platform	Minoritaria	Semilla

## Desinversiones realizadas en 2023

Empresa	Actividad	Participación	Tipo de operación
Kompyte	Competitive Intelligence	Minoritaria	Early stage

## Recursos

- **Capital gestionado (asesorado) a 30.09.2023 (M€):** 79
- **Capital disponible para invertir a 30.09.2023 (M€):** 38

Nombre del fondo	Capital comprometido (M€)	Orientación inversora del fondo
Swanlaab Giza Invierte I, FCR	37	Alta tecnología, Software Enterprise
Swanlaab Tech Fund II, FCR	43	Alta tecnología, Software Enterprise

# TALDE GESTIÓN

## Datos generales de la entidad

**Año de inicio de actividad:** 1976 / **Tipo de empresa:** Entidad nacional. Sociedad Gestora de Entidades de Inversión de Tipo Cerrado / **Plantilla:** 18

### Directores/socios

- **Beatriz del Val** / Directora Private Debt / bdelval@talde.com
- **Jose Maria Zalbidegoitia Garai** / Presidente / info@talde.com
- **Iñaki Alzaga** / Vicepresidente
- **Idoia Bengoa** / Directora General / info@talde.com
- **Jon Arosa** / Director Private Equity / jarosa@talde.com
- **Marc Baiget** / Director Private Equity / mbaiget@talde.com
- **Javier Urtasun** / Consejero

## Evolución y filosofía de la empresa

Fundada en 1976, Talde tiene más de 45 años de experiencia creando valor para pequeñas y medianas empresas principalmente españolas, habiendo participado en mas de 160 proyectos. En la actualidad gestionamos más de 370 millones de euros, dirigidos tanto a Capital Privado como a Deuda Privada.

## Características de la inversión

- **Inversión mínima por proyecto (M€):** 3
- **Inversión máxima por proyecto (M€):** 20
- **Tipo de financiación:** Fondos propios y financiación
- **Fase de inversión preferente:** Empresas en funcionamiento
- **Preferencias geográficas:** España, Unión Europea e internacionalización de empresas españolas
- **Preferencias sectoriales:** Alimentación y bebidas, Energía, Sanidad/Actividades sanitarias, Servicios Industriales, TIC
- **Capital invertido en 2022 (M€):** 42
- **Nº de inversiones en 2022:** 6
- **Capital invertido 30/09/2023 (M€):** 13
- **Nº de inversiones 30/09/2023:** 2
- **Nº de empresas en cartera a 30/09/2023:** 20

## Inversiones realizadas en 2023

Empresa	Actividad	% Participación	Tipo de operación
GVO (Private Debt)	Fabricación monturas de gafas		Deuda
Auxitec (Private Equity)	Distribución de productos con destino al comercio online "Supply Tech"	37	
PFP Termopolímeros (Private Debt)	Fabricación y comercialización de envases y dispositivos de plástico		Deuda
BeDisruptive (Private Debt)	Servicios de ciberseguridad		Deuda
Euskalforging (Private Debt)	Fabricación de anillos laminados		Deuda
SunMedia (Private Debt)	Soluciones innovadoras de video		Deuda
Inversiones Parafarma (Private Debt)	Distribución de pescado y marisco al por mayor		Deuda
Tailored Perfumes	Compraventa perfumería y cosmética		Deuda
Carset	Logística y tecnología		Deuda

## Compañías participadas

Empresa	Actividad	% Participación
Burdinberri(Private Equity)	Fabricación utillaje	72
AIT (Private Equity)	Aislamiento acústico	73
Grupo Tegor (Private Equity)	Productos medicina natural, estética, farmacéutica y dietética	70
P4Q Electronics (Private Equity)	EMS	62
Ñaming (Private Equity)	Food to go	90
AJL (Private Equity)	Productos de oftalmología	22
Bemed-Jemed (Private Equity)	Importación y distribución de implantes quirúrgicos	38
Patia (Private Equity)	Genómica	17
Fire Piping (Private Equity)	Fabricación de estructuras metálicas y sus componentes	51
CACESA (Private Equity)	Servicios para e-commerce	60
Auxitec	Distribución	37
AVS	Espacio y gran ciencia	40

## Desinversiones relizadas en 2023

Empresa	Actividad	Tipo de operación
Mmpem Teyga (Private Debt)	Ensamblaje y puesta en marcha mecánica de plantas energéticas	Deuda

## Recursos

- **Capital gestionado (asesorado) a 30.09.2023 (M€):** 370

Nombre del fondo	Capital comprometido (M€)	Orientación inversora del fondo
Talde Promoción y Desarrollo, SCR, SA	45	Inversión en el capital de la PYME (growth y small LBO)
Talde Capital Crecimiento, FCR	102	Inversión en el capital de la PYME (growth y small LBO)
Talde Deuda Alternativa, FILPE	100	Concesión de financiación a la PYME, principalmente senior
Talde Capital Crecimiento II FCR	150	Inversión en el capital de la PYME (growth y small LBO)

# TELEFÓNICA / WAYRAY TELEFÓNICA VENTURES

## Datos generales de la entidad

**Año de inicio de actividad:** 2011 / **Tipo de empresa:** Entidad privada - Fondo Corporativo / **Plantilla:** 100

### Directores/socios

- **Irene Gómez** / Directora Wayra&TVentures / irene.gomezluque@telefonica.com
- **Paloma Castellano** / Directora Wayra Madrid / paloma.castellano@telefonica.com
- **Andrés Saborido** / Director Wayra Global / andres.saborido@telefonica.com

## Evolución y filosofía de la empresa

Wayra es el hub de innovación abierta más global, conectado y tecnológico del mundo. En Wayra conectamos a Telefónica con disruptores tecnológicos de todo el mundo. Ofrecemos una interfaz única y fácil entre los emprendedores y nuestra red de inversores, empresas, gobiernos y otros socios en países con presencia de Telefónica. Durante los últimos 13 años, hemos invertido más de 60 millones de euros en scaleups que operan globalmente. Wayra posee un portfolio de +500 startups y más de 130 startups ya están haciendo negocio con Telefónica.

Además de Wayra, Telefónica invierte a través de Telefónica Ventures directamente en startups y/o como limited partner en una red de fondos de Venture Capital líder en mercados clave.

## Características de la inversión

- **Inversión mínima por proyecto (M€):** 0.1
- **Inversión máxima por proyecto (M€):** 0.35
- **Tipo de financiación:** Equity / Convertible
- **Fase de inversión preferente:** Scale up
- **Preferencias geográficas:** Europa / Latam
- **Preferencias sectoriales:** Comunicaciones, TIC
- **Capital invertido en 2022 (M€):** 2500000
- **Nº de inversiones en 2022:** 15
- **Capital invertido 30/09/2023 (M€):** 1500000
- **Nº de inversiones 30/09/2023:** 8
- **Nº de empresas en cartera a 30/09/2023:** 8

## Inversiones realizadas en 2023

Empresa	Actividad	Participación	Tipo de operación
<b>BDEO</b>	Visión artificial aplicada a la gestión de siniestros	Minoritaria	Early stage
<b>Cafler</b>	Marketplace para gestiones de vehículos de particulares o empresas	Minoritaria	Early stage
<b>Shakers</b>	Plataforma de acceso a talento digital freelance	Minoritaria	Early stage
<b>BCAS</b>	Edtech que elimina las barreras de acceso a la educación superior	Minoritaria	Early stage
<b>Uelz</b>	Automatización de cobros	Minoritaria	Early stage
<b>InvoPOP</b>	Automatización la facturación electrónica a nivel mundial	Minoritaria	Early stage
<b>Devengo</b>	Plataforma líder de pagos instantáneos	Minoritaria	Early stage

## Compañías participadas

Empresa	Actividad	Participación	Tipo de operación
<b>Idoven</b>	Electrocardiogramas en la nube	Minoritaria	Early stage
<b>Auravant</b>	Plataforma de AgTech - Agricultura de precisión	Minoritaria	Early stage

## Desinversiones relizadas en 2023

Empresa	Actividad	Participación	Tipo de operación
<b>HDIV</b>	Ciberseguridad - Adquirido por Datadog	Minoritaria	Early stage
<b>Visual</b>	Plataforma de agtech líder en España	Minoritaria	Late stage

# THEVENTURECITY FUND

## Datos generales de la entidad

**Año de inicio de actividad:** 2017 / **Tipo de empresa:** TheVentureCity es un fondo de venture capital global que invierte en compañías tecnológicas en etapas tempranas con productos de alto impacto, desde Europa, Estados Unidos y Latinoamérica. Creemos en los emprendedores que esperan más de sus inversores.

Siendo data-driven por naturaleza, tomamos decisiones más allá de la inversión, sabiendo que el talento no tiene código postal, contamos con sede en Madrid, Miami, San Francisco y Sao Paulo. Apoyamos de forma constante a nuestras compañías, combinando nuestra experiencia operativa con nuestro enfoque en datos, gracias a un equipo de expertos operadores que pone en el producto la base angular del crecimiento. / **Principales inversores:** Inversores Institucionales, coporates, family offices.

**Plantilla:** 15

### Directores/socios

- **Laura Gonzalez-Estefani** / General Partner / laura@theventure.city
- **Clara Bullrich** / General Partner / clara@theventure.city
- **Andres Dancausa** / General Partner / andres@theventure.city
- **Santiago Canalejo** / General Partner & COO / santiago@theventure.city
- **Alvaro Saenz Sieteiglesias** / Investment Director / alvaro@theventure.city
- **Joaquin Razetto** / Fund Director / joaquin@theventure.city

### Asociados/analistas

- **Elena de Lara** / Investment Manager / elena@theventure.city
- **Ana Olivan** / Operations Director / ana@theventure.city
- **Stephane Kokshoorn** / Investment Analyst / stephane@theventure.city

## Evolución y filosofía de la empresa

Somos un grupo de ejecutivos internacionales con experiencia escalando empresas tecnológicas a nivel mundial que invertimos y apoyamos estratégicamente a los mejores emprendedores en Europa, Estados Unidos y Latinoamérica con una visión de impacto global.

Entramos en empresas early stage (Pre-Series A & Series A) de software que tienen el potencial de generar por encima de 100M EUR de ingresos anuales en 7-8 años. Buscamos proyectos que crezcan de manera eficiente y sigan una metodología de "product-led growth". Invertimos en mercados tecnológicos emergentes donde hay talento técnico pero el acceso a Venture Capital es limitado.

## Características de la inversión

- **Inversión mínima por proyecto (M€):** 1
- **Inversión máxima por proyecto (M€):** 4
- **Tipo de financiación:** Equity, Nota Convertible
- **Fase de inversión preferente:** Venture Capital, Early Stage (Growth Venture, Seed y Start up)
- **Preferencias geográficas:** USA, EU y Latinoamérica
- **Preferencias sectoriales:** Otros, TIC
- **Nº de inversiones en 2022:** 14
- **Nº de inversiones 30/09/2023:** 5
- **Nº de empresas en cartera a 30/09/2023:** 38

## Inversiones realizadas en 2023

Empresa	Actividad	Tipo de operación
Constella	Cybersecurity	Follow on
Devengo	Fintech	Follow on
Tansley	Retail Tech	Early stage
Reveri	Health Tech	Early stage
Tiny Health	Health Tech	Follow on
Mxney	Fin Tech	Early stage

## Recursos

- **Capital gestionado (asesorado) a 30.09.2023 (M€):** 125 M€

Nombre del fondo	Capital comprometido (M€)	Fecha de cierre de fondo
TheVentureCity Fund I	53	01/01/2019
TheVentureCity Fund II	72	01/04/2022



# TIKEHAU INVESTMENT MANAGEMENT (SUCURSAL EN ESPAÑA)

## Datos generales de la entidad

Año de inicio de actividad: 2004 / Tipo de empresa: Gestora de activos alternativos / Plantilla: 757

### Directores/socios

- **Carmen Alonso** / Head of Iberia & UK / calonso@tikehaucapital.com
- **Christian Rouquerol** / Head of sales Iberia & Latam / crouquerol@tikehaucapital.com
- **David Martín** / Head of Private Equity Iberia / dmartin@tikehaucapital.com
- **Emilio Velasco** / Head of Real Estate Iberia / evelasco@tikehaucapital.com
- **Rafael Pinedo** / Executive Director Private Equity / rpinedo@tikehaucapital.com

### Asociados/analistas

- **Elena Gatón** / Vice President Private Equity / egatonperez@tikehaucapital.com
- **Sergio Muelas** / Asociado / smuelas@tikehaucapital.com
- **Marta Ramírez** / Asociado / mramirez@tikehaucapital.com
- **Manuel Fonseca** / Asociado / mfonseca@tikehaucapital.com
- **Álvaro Jiménez** / Analista / ajimenez@tikehaucapital.com
- **Javier Abad** / Analista / jabad@tikehaucapital.com
- **Ana Rodríguez-Arias** / Analista / arodriguez@tikehaucapital.com

## Evolución y filosofía de la empresa

Tikehau Capital es una de las principales gestoras de activos alternativos a nivel global, con €42Bn bajo gestión y oficinas en más de 15 países. La firma tiene como propuesta de valor desplegar a nivel local sus estrategias de inversión alternativa (Deuda Privada, Capital Riesgo e Inmobiliario) como socio de proximidad a lo largo de toda la Península Ibérica, acompañando en proyectos de crecimiento al tejido empresarial local.

El equipo de inversión ha sido capaz de consolidarse como un referente en el segmento **mid-market** local y desarrollar un sólido ecosistema de compañías y socios, partiendo de soluciones flexibles basadas en sus estrategias.

## Características de la inversión

- **Inversión mínima por proyecto (M€):** 10
- **Inversión máxima por proyecto (M€):** 200
- **Tipo de financiación:** Senior, Second Lien, Mezzanine, Equity en minoría / mayoría, Equity preferente
- **Fase de inversión preferente:** Growth, Buy-out
- **Preferencias geográficas:** Europa Occidental
- **Preferencias sectoriales:** Agricultura/Ganadería/Pesca, Automoción industrial/Robótica, Construcción, Electrónica, Energía, Otros, Productos Industriales, Química/Plásticos/Materiales, Recursos Naturales, Sanidad/Actividades sanitarias, Servicios Financieros/Fintech, Servicios Industriales, TIC, Transporte/Movilidad, IA, Ciberseguridad, Digital, Aeronáutico y Defensa
- **Nº de inversiones 30/09/2023:** 5
- **Nº de empresas en cartera a 30/09/2023:** 21

## Inversiones realizadas en 2023

Empresa	Actividad	Tipo de operación
Frutas Bollo (The Natural Fruit Company)	Producción, procesamiento y comercialización de fruta	Deuda
Cartera RE "Green Centre"	Cartera residencial granular para alquiler en Madrid centro	Real Estate
Castle	Reconversión de antiguo palacio en hotel 5 estrellas	Real Estate
Fray Luis de León	Edificio residencial en el centro de Madrid	Real Estate
La Vie Porto	Reconversión de centro comercial a activo de uso mixto	Real Estate

## Compañías participadas

Empresa	Actividad	Tipo de operación
Altafit	Gimnasios low-cost	Deuda
Alvinesa	Ingredientes naturales derivados de la uva	Deuda
Angulas Aguinaga	Proveedor de productos del mar	Deuda
Elmubas	Fabricante de comida de animales	Deuda
Legalitas	Servicios legales	Deuda
Pastas Gallo	Productor de pasta	Deuda
Terratest	Construcción	Deuda
Universidad Europea	Universidades	Deuda
Uvesco	Gran consumo y distribución alimentaria	Deuda
Acatec	Mecanizado de precisión para la industria aeronáutica	Expansión / Growth
Energy, Environment & Sustainability (ENSO)	Plataforma de bioenergía integrada	Expansión / Growth
Formecal	Mecanizado de precisión para la industria aeronáutica	Expansión / Growth
Isotrol	Software digitalización sector energético	Expansión / Growth
Cartera RE "Sadena"	Cartera de oficinas	Real Estate
Cartera RE "Zip"	Residencial granular en Portugal	Real Estate
La Vie Porto	Reconversión de centro comercial a activo de uso mixto	Real Estate
Parc Cugat (Add-on para cartera "Sadena")	Edificio oficinas	Real Estate

## Desinversiones realizadas en 2023

Empresa	Actividad	Tipo de operación
Profand	Producción, procesamiento y comercialización de productos del mar	Deuda

# TORSA CAPITAL

## Datos generales de la entidad

Año de inicio de actividad: 2007 / Tipo de empresa: Gestora de Fondos Cerrados nacional / Plantilla: 8

### Directores/socios

- **Jesús Torres García** / Consejero Delegado / jtorres@torsacapital.es
- **Eduardo Cubiles Vázquez** / Analista de Inversiones / ecubiles@torsacapital.es
- **Jorge Leiro Vazquez** / Analista de Inversiones / jleiro@torsacapital.es
- **María López Alonso** / Letrada Asesora / mla4877@icaoviedo.es
- **Maribel Cienfuegos García** / Office Manager / mcienfuegos@torsacapital.es

### Asociados/analistas

- **Alvaro Alvarez Blazquez** / Director de Inversiones / aablancaquez@torsacapital.es
- **Melchor Gurruchaga Orallo** / Director de Inversiones / mgurruchaga@torsacapital.es
- **Marta Baltar Estevez** / Analista de Inversiones / mbaltar@torsacapital.es

## Evolución y filosofía de la empresa

Torsa Capital busca y analiza oportunidades de inversión en empresas dinámicas, con capacidad para crear ventajas competitivas en sus respectivos campos de actuación y gestionadas por equipos directivos altamente profesionales, capaces de aprovechar el potencial de crecimiento de las empresas y en los que prima una clara actitud por la calidad y la innovación.

## Características de la inversión

- **Inversión mínima por proyecto (M€):** 0.1
- **Inversión máxima por proyecto (M€):** 0.9
- **Tipo de financiación:** Participaciones mayoritarias y minoritarias en capital
- **Fase de inversión preferente:** Venture capital
- **Preferencias geográficas:** España
- **Preferencias sectoriales:** Alimentación y bebidas, Automoción industrial/ Robótica, Biotecnología y Ciencias de la vida, Sanidad/Actividades sanitarias, Servicios de consumo, Servicios Industriales, IA, Ciberseguridad, Digital
- **Capital invertido en 2022 (M€):** 4
- **Nº de inversiones en 2022:** 12
- **Capital invertido 30/09/2023 (M€):** 2.2
- **Nº de inversiones 30/09/2023:** 12
- **Nº de empresas en cartera a 30/09/2023:** 24
- **Valor de la cartera a 30/09/2023 (M€):** 15.6

## Inversiones realizadas en 2023

Empresa	Actividad	Tipo de operación
AVS Millenium Salud	Servicios Tercera Edad	Expansión / Growth
Legalmit	LegalTech	Start-up
Innogando	AgroTech	Start-up
Inverbis Analytics	DataMining	Start-up
Techaway Technologies	TIC	Start-up
Northcape	Caravanning	Start-up
Atiko Venues	Proptech	Start-up
Monkey Markets S.L	TIC	Start-up
Boldest	TravelTech	Start-up
Flipcloset	E-commerce	Start-up

## Compañías participadas

Empresa	Actividad	Tipo de operación
Coonic	Agencia de comunicación	Expansión / Growth
ADN Context-Aware Mobile Solutions S.L.	Desarrollo de productos y aplicaciones móviles	Early stage
Gestión e Innovación en Eficiencia Energética, S.L. (GESINNE)	Energía	Early stage
Zapiens Technologies	TIC	Start-up
Summus Render	TIC	Start-up
Carethy	E-Commerce	Start-up
Lean Lemon, S.L.	TIC	Start-up
Enxendra technologies, S.L.	TIC	Start-up
Hospitality Connection, S.A.	Plataforma recruitmen	Start-up
Stayforlong, S.I.	Plataforma viajes	Start-up
Mollitiam	Ciberinteligencia	Start-up
BrickBro	Prop.tech	Start-up
Box2Box	Prop.tech	Start-up
Lisa Mobile	Seguros	Start-up

## Desinversiones relizadas en 2023

Empresa	Actividad	Tipo de operación
Hobbysense, S.L.	Retail	Start-up
Azvase	Servicios tercera edad	Expansión / Growth

## Recursos

- **Capital gestionado (asesorado) a 30.09.2023 (M€):** 33
- **Capital disponible para invertir a 30.09.2023 (M€):** 2,7

Nombre del fondo	Capital comprometido (M€)
Prince Capital Partners SCR	2,4
Gijón Invierte I FCR	5,6
Neocapital FCR Pyme	3,5
Ultramar Capital Partners FCR Pyme	3,3
Lugo Transforma FCR FYME	13
Gijón Invierte II FCR Pyme	5

# TRESMARES CAPITAL

## Datos generales de la entidad

- **Año de inicio de actividad:** 2020 / **Tipo de empresa:** Tresmares es una plataforma de financiación independiente que tiene por objeto acompañar en el desarrollo de las pymes de elevado crecimiento tanto desde el capital como a través de una financiación a medida.

En este sentido cuenta con dos líneas de negocio:

- Tresmares Private Equity (Capital Privado): EBITDA entre €2mn y €15mn
  - Tresmares Direct Lending (Deuda Privada): EBITDA entre €1mn y €25mn, invirtiendo de manera directa o en operaciones conjuntas con otros fondos.
- / **Principales inversores:** Inversores privados, principalmente Family Offices, el equipo gestor y Banco Santander. / **Plantilla:** 45

## Directores/socios

- **Borja Pérez Arauna** / Presidente
- **Borja Oyarzabal** / CEO
- **Ignacio Calderón** / Socio de Private Equity
- **Borja Cuellar** / Socio de Direct Lending
- **Borja Gómez -Zubeldia** / Socio de Direct Lending
- **Phil Arbour** / Socio UK

## Evolución y filosofía de la empresa

Tresmares cuenta con un grupo de profesionales con amplia experiencia en la inversión privada, especialmente en pymes. Desde el año 2015 el equipo de Tresmares (anteriormente Q-Growth) ha invertido en más de 65 compañías, ofreciendo una amplia gama de soluciones financieras para pequeñas y medianas empresas en Europa. En este sentido Tresmares es la continuación de la apuesta por las pymes de elevado crecimiento, con el respaldo del Banco Santander, con una mayor gama de producto y con equipos especialistas.

## Características de la inversión

- **Inversión mínima por proyecto (M€):** 5
- **Inversión máxima por proyecto (M€):** 75
- **Tipo de financiación:** Cualquier tipo de estructura de financiación (capital, deuda estructurada, deuda tradicional)
- **Fase de inversión preferente:** Growth
- **Preferencias geográficas:** Europa
- **Preferencias sectoriales:** Alimentación y bebidas, Biotecnología y Ciencias de la vida, Electrónica, Productos de Consumo, Productos Industriales, Química/Plásticos/Materiales, Sanidad/Actividades sanitarias, Servicios de consumo, Servicios Industriales, TIC, Ciberseguridad, Digital
- **Nº de inversiones 30/09/2023:** 65
- **Nº de empresas en cartera a 30/09/2023:** 60

## Compañías participadas

Empresa	Actividad	Tipo de operación
Proteos Biotech	Desarrollo de enzimas recombinantes para producto dermoestéticos	Expansión / Growth
Alcoaxarquía	Distribución de fruta tropical, especializada en aguacate Bio	Expansión / Growth
Health-in-Code	Desarrollo de pruebas diagnósticas especializadas en análisis genéticos	Expansión / Growth
Arneplant	Fabricante de materiales transpirables para calzado	Expansión / Growth
Avanzare	Desarrollo, producción y comercialización de nanomateriales.	Expansión / Growth
Rujamar	Líder nacional en la producción de huevos de sistemas alternativos	Expansión / Growth
BDF Natural Ingredients	Investigación, producción y comercialización de ingredientes funcionales	Expansión / Growth
Plymag	Producción de fertilizantes ecológicos	Expansión / Growth
Formaspac	Soluciones de envasado, reciclado y reciclable para el sector alimenticio	Expansión / Growth
Aranco	Servicios de embalaje industrial	Expansión / Growth
Espúblico	Plataforma de contenidos jurídicos y económicos para Administraciones Públicas	Expansión / Growth
Nozama	Gestión integral de cuentas de marketplaces de terceros	Expansión / Growth
BMAT	Software de identificación derechos autor para la industria musical	Expansión / Growth
Veezu (UK)	Plataforma de conductores privados	Deuda
Jaama (UK)	Software de gestión de flotas de vehículos	Deuda
The Rug Company (UK)	Diseño y venta de alfombras de lujo	Deuda
Skerrits (UK)	Asesoramiento financiero independiente	Deuda
Exam Papers (UK)	Recursos digitales educativos para preparación de exámenes	Expansión / Growth
Ferreira de Sa (PT)	Fabricación de alfombras de lujo, además de mobiliario y decoración	Deuda
Recoletas	Grupo hospitalario referente del sector sanitario privado español.	Deuda
RecaFacil	Marketplace B2B para compra venta de recambios de automoción nuevos y usados	Deuda
Clínica Tambre	Clínica de fertilidad	Deuda
Nox	Marca independiente líder de pádel centrada en el segmento premium	Deuda
ISFA	Proyectos de cultivo superintensivo de almendros en España y Portugal	Deuda
Metrodora	Grupo educativo especializado en salud y deporte	Deuda
Indiba	Fabricantes de soluciones de radiofrecuencia no invasiva	Deuda
Bollo-Natural Fruit	Procesamiento y comercialización de cítricos, melón y sandía	Deuda
Audição Activa (PT)	Compañía líder en la venta minorista de aparatos auditivos en Portugal	Deuda
PFS	Proveedor de software y soluciones legales para la gestión de crédito	Deuda
Libnova	Compañía especializada en soluciones de preservación digital	Deuda

## Recursos

- **Capital gestionado (asesorado) a 30.09.2023 (M€):** 1250
- **Capital disponible para invertir a 30.09.2023 (M€):** 2000

Nombre del fondo	Orientación inversora del fondo	Fecha de cierre de fondo
Q GROWTH FUND, FCR	Growth - Lower Middle Market - Capital	19/06/2015
Q CAPITAL 360 CORA CAPITAL PRIVADO, FCR	Growth - Lower Middle Market - Capital	23/12/2016
TRESMARES GROWTH FUND II	Growth - Lower Middle Market - Capital	17/04/2020
TRESMARES GROWTH FUND III	Growth - Lower Middle Market - Capital	17/04/2020
TRESMARES GROWTH FUND SANTANDER, SCR, S.A.	Growth - Lower Middle Market - Capital	06/11/2020
TRESMARES SANTANDER DIRECT LENDING, SICC, S.A.	Growth y LBOs - Lower Middle Market - Deuda	14/05/2020

# TRESSIS GESTION SGIIC

## Datos generales de la entidad

**Año de inicio de actividad:** 2011 / **Tipo de empresa:** Tressis Gestión SGIIC es una sociedad gestora de instituciones de inversión colectiva y entidades de capital riesgo, supervisada por la CNMV y registrada con el número 223. Iniciamos nuestra andadura en febrero de 2011, con el objetivo de ser una de las primeras gestoras independientes de España, así como referencia en el mercado. Pertenece al grupo Tressis entidad financiera especializada en planificación financiera y gestión de patrimonios. Tressis SV desde el año 2012 ha incluido propuestas de capital riesgo en las carteras de clientes de grandes patrimonios como complemento a las inversiones líquidas tradicionales.

En 2020 Tressis Gestión SGIIC obtiene la licencia de capital riesgo y en 2021 llegamos a un acuerdo estratégico con Cedrus & Partners que nos aporta la experiencia y conocimientos en la definición estratégica y su capacidad en la selección de los fondos para crear vehículos abiertos para inversores o vehículos a medida para grupos familiares.

Ese mismo año, lanzamos nuestros primeros programas de inversión en capital privado a través de fondos de terceros asesorados por socios especializados de primer nivel y vehiculizados como Fondo de Capital Riesgo (FCR) y Sociedades de Capital Riesgo (SCR). Iniciamos la gestión y comercialización en 2022 de un Search FundEn 2023 llegamos a un acuerdo con AYO Social Ventures y lanzamos nuestro primer FCR de impacto.

Actualmente, gestionamos 6 vehículos con exposición en Venture Capital, Private Equity, Real Estate, Private Debt e Infraestructura. Dichos fondos invierten de forma diversificada en distintas estrategias de capital privado, a través, tanto de fondos de terceros, como de inversiones en directo.

Desde nuestros productos participamos en más de 39 vehículos de capital riesgo de distintas gestoras, así como en 24 inversiones directas en compañías. / **Plantilla:** 9

### Directores/socios

- **Jacobo Blanquer Criado** / Managing Partner
- **Juan Deltell Ulecia** / Head of Alternative Investments
- **Javier Muñoz Ortega** / Managing Director

## Características de la inversión

- **Inversión mínima por proyecto (M€):** 0.05
- **Inversión máxima por proyecto (M€):** 5
- **Preferencias sectoriales:** Biotecnología y Ciencias de la vida, Comunicaciones, Infraestructuras, Química/Plásticos/Materiales, Sanidad/Actividades sanitarias, Servicios Financieros/Fintech, Transporte/Movilidad, IA, Ciberseguridad, Digital

## Recursos

Nombre del fondo	Orientación inversora del fondo
Tressis Capital Tech I, F.C.R.	Fondo de fondos enfocado en venture capital, private equity e híbridos capital-deuda
Tressis Plan Capital Alternativo, S.C.R. S.A. COPERNICUS S.C.A. SICAV-RAIF	Enfocada en fondos de private equity, infraestructuras y venture capital. Fondo enfocado en non-performing loans
Arada Capital Partners S.C.R. S.A.	Enfocada en Search Funds
AYO Impact on People I, F.C.R.	Inversión directa de Impacto (Pre-seed, seed y serie A)
Iberian Private Debt Fund, FIL	Private Debt

# TRUE GLOBAL VENTURES

## Datos generales de la entidad

**Año de inicio de actividad:** 2011 / **Tipo de empresa:** Basada en Singapur, True Global Ventures 4 Plus (TGV) es una firma mundial de capital de riesgo tecnológico. Las compañías de cartera aprovechan las tecnologías Web3, incorporando blockchain como ventajas competitivas para impulsar el cambio con productos probados. TGV es un fondo descentralizado con presencia en 20 ciudades, incluidas Singapur, Hong Kong, Taipei, Dubai, Abu Dhabi, Moscú, Estocolmo, París, Madrid, Varsovia, Nueva York, San Francisco y Vancouver. / **Principales inversores:** n/a / **Plantilla:** 2

### Directores/socios

- **Dušan Stojanović** / GP Fundador /  
dusan.stojanovic@trueglobalventures.com
- **Beatrice Lion** / GP / beatrice.lion@trueglobalventures.com
- **Per Kronholm** / GP /  
per.kronholm@trueglobalventures.com

## Evolución y filosofía de la empresa

Dušan Stojanović es el fundador de TGV que ahora está en su cuarto fondo. El recorrido ha sido de 25 años en Fintech y blockchain a nivel mundial. La filosofía del fondo es invertir en emprendedores con experiencia que usan nuevas tecnologías para resolver problemas. Con el apoyo de los GPs, que están ubicados a nivel mundial, TGV apoya a sus empresas con conocimiento, experiencia, contactos (inversores, B2B, HR etc) y capital para crear valor para la empresa y los socios del fondo. LPs y GPs están alineados. Los LP del fondo pagan los mismos fees que los GP y además no tienen remuneración. El carry/incentivo del GP se cobra después de un Exit; una rentabilidad mínima que se distribuye de forma equitativa a los LP y GP.

## Características de la inversión

- **Inversión mínima por proyecto (M€):** 500000
- **Inversión máxima por proyecto (M€):** 10000000
- **Tipo de financiación:** Equity
- **Fase de inversión preferente:** Late Seed, Series A
- **Preferencias geográficas:** Global
- **Preferencias sectoriales:** Servicios Financieros/Fintech, IA, Digital

## Inversiones realizadas en 2023

Empresa	Actividad	Tipo de operación
Ledger	Crypto hardware wallet maker	Start-up

## Compañías participadas

Empresa	Actividad	Tipo de operación
Animoca Brands	Web3, propiedad digital	Start-up
The SandBox	Metaverso, Web3	Start-up
Chromaway	Web3, infraestructura	Start-up
GCEX	Fintech	Start-up
Pinktada	Web3 hoteles/reservas	Start-up
Picture This	Web3 arte/media	Start-up
Enjinstarter	Web3 Launchpad	Start-up
Dedoco	DMaaS: Document Management as a service	Start-up
Ikonia	NFT solutions	Start-up
Coinhouse	Plataforma activos digitales	Start-up
IOMOB	Internet of Mobility	Start-up
Sato	Green Mining	Start-up
Quantumrock	AI/Data analytics para asset management	Start-up
Chroniced	plataforma admin blockchain para Life Science EEUU	Start-up

## Recursos

- **Capital gestionado (asesorado) a 30.09.2023 (M€):** 300.000.000

## Datos generales de la entidad

**Año de inicio de actividad:** 2006 / **Tipo de empresa:** capital privado / **Principales inversores:** SCM: vehículo de inversión de Rinat Akhmetov, destacado empresario ucraniano. La empresa invierte en energía (DTEK B.V. (Países Bajos)), metales y minería (Metinvest B.V. (Países Bajos)), minerales, banca y finanzas (FUIB), agricultura (HarvEast) y transporte y logística (Lemtrans). Las empresas de SCM operan actualmente en Ucrania, Chipre, Países Bajos, Italia, Bulgaria, Suiza, España, Turquía, Reino Unido y Estados Unidos. / **Plantilla:** 20

### Directores/socios

- **Andrii Gorokhov** / CEO / ag@umgi.com
- **Nadiia Kaznacheieva** / CIO / nadiia.kaznacheieva@umgi.com
- **Kristian Yerygin** / Director Ejecutivo Adjunto / kristian.yerygin@umgi.com
- **Mykola Shevchenko** / Director Adjunto de Inversiones / mykola.shevchenko@umgi.com
- **Sergii Cheremkha** / Gestor de inversiones para españa / sergii.cheremkha@umgi.com

## Evolución y filosofía de la empresa

El fondo de capital privado que ayuda a las empresas de mediana capitalización a aplicar cambios positivos y alcanzar más rápidamente sus ambiciosos objetivos. El Fondo desarrolla 11 empresas en cartera ubicadas en 6 países en las áreas de economía verde, minería, bienes industriales y servicios.

## Características de la inversión

- **Inversión mínima por proyecto (M€):** 1
- **Inversión máxima por proyecto (M€):** 15
- **Tipo de financiación:** Participación minoritaria protegida para invertir en capital de crecimiento, Participaciones mayoritarias en modelos de negocio en los que tenemos amplia experiencia
- **Fase de inversión preferente:** Crecimiento
- **Preferencias geográficas:** UE, Ucrania, EE.UU., Canadá, India, Reino Unido
- **Preferencias sectoriales:** Automoción industrial/Robótica, Energía, Infraestructuras, Otros, Productos de Consumo, Productos Industriales, Química/Plásticos/Materiales, Recursos Naturales, Sanidad/Actividades sanitarias, Servicios de consumo, Servicios Industriales
- **Capital invertido en 2022 (M€):** 30
- **Nº de inversiones en 2022:** 3
- **Capital invertido 30/09/2023 (M€):** 20
- **Nº de inversiones 30/09/2023:** 2
- **Nº de empresas en cartera a 30/09/2023:** 11
- **Valor de la cartera a 30/09/2023 (M€):** 500

## Recursos

- **Capital gestionado (asesorado) a 30.09.2023 (M€):** 300
- **Capital disponible para invertir a 30.09.2023 (M€):** 120

# UNIGRAINS

## Datos generales de la entidad

**Año de inicio de actividad:** 1963 / **Tipo de empresa:** Entidad privada francesa / **Principales inversores:** Fondos Propios / **Plantilla:** 65

### Directores/socios

- **Maxime Vandoni** / CEO / mvandoni@unigrains.fr
- **Vincent Destieu** / CIO Iberia / vdestieu@unigrains.fr
- **Alvaro Hernandez Lopez-Quesada** / CIO Iberia / ahernandez@unigrains.es
- **Nicholas Balk** / Senior Advisor Iberia / nbalk-ext@unigrains.fr
- **Sébastien Haselint** / CIO France / shaselint@unigrains.fr
- **Pascal Bridier** / Investment Director / pbridier@unigrains.fr

### Asociados/analistas

- **Gabriel Bouscavert** / Analista / gbouscavert@unigrains.fr
- **Kruttika Dadhe** / International Business Development Officer / kdadhe@unigrains.fr

## Evolución y filosofía de la empresa

Fundada en 1963, Unigrains es una sociedad de inversión especializada en participaciones minoritarias dentro de la cadena agroindustrial y agroalimentaria. Con una experiencia de 60 años dedicada a la agroalimentación y a la agroindustria, Unigrains es el socio referente del sector agroalimentario en Europa.

Unigrains ha apoyado más de 1.000 empresas desde su inicio y actualmente cuenta con 100 participaciones en cartera.

El Grupo está presente en 25 países a través de inversiones directas e indirectas.

Unigrains ofrece una visión a largo plazo gracias a su horizonte de inversión de 5 a 8 años, lo cual le permite establecer una colaboración sólida con sus socios, así como un plan estratégico común.

Su patrimonio neto de 930 millones de euros le confiere total independencia y flexibilidad para proponer condiciones adaptadas a los requisitos de cada empresa.

Unigrains ha abierto su filial española en este año 2023 y tiene oficinas en Madrid

## Características de la inversión

- **Inversión mínima por proyecto (M€):** 5
- **Inversión máxima por proyecto (M€):** 25
- **Tipo de financiación:** Participaciones minoritarias
- **Fase de inversión preferente:** Expansión/Desarrollo, Buy-out/Buy-in
- **Preferencias geográficas:** Francia, Italia, España, Portugal, Bélgica, Holanda, Alemania, Estados Unidos
- **Preferencias sectoriales:** Agricultura/Ganadería/Pesca, Alimentación y bebidas, Productos de Consumo, Química/Plásticos/Materiales, Sanidad/Actividades sanitarias
- **Capital invertido en 2022 (M€):** 110
- **Nº de inversiones en 2022:** 10
- **Capital invertido 30/09/2023 (M€):** 125
- **Nº de inversiones 30/09/2023:** 12
- **Nº de empresas en cartera a 30/09/2023:** 100

## Inversiones realizadas en 2023

Empresa	Actividad	Participación	Tipo de operación
Groupe Bertrand	Restauración	Minoritaria	
Cauvin	Aceites vegetales premium	Minoritaria	Expansión / Growth
De Sangosse	Bio estimulantes	Minoritaria	Expansión / Growth
La Finca	Carne de vacuno	Minoritaria	LBO

## Compañías participadas

Empresa	Actividad	Participación
Agrial	Cooperativa	Minoritaria
Boortmalt	Productor de Malta	Minoritaria
Palacios	Embutidos	Minoritaria
Brasmar	Pescado congelado	Minoritaria
Aquanaria	Cultivo de lubina	Minoritaria
Nutrisens	Nutrición/ Salud	Minoritaria
Eurogerm	Ingredientes	Minoritaria

## Recursos

- **Capital gestionado (asesorado) a 30.09.2023 (M€):** 1200000000
- **Capital disponible para invertir a 30.09.2023 (M€):** 930000000

## Datos generales de la entidad

**Año de inicio de actividad:** 2001 / **Tipo de empresa:** Entidad privada nacional / **Principales inversores:** Abanca, Banco Portugués de Inversión (BPI), Banco Santander, Consorcio Zona Franca de Vigo, Gadisa, Grupo San José, Hijos de Rivera, Inditex, Pescamar, Universidade de Santiago de Compostela, Universidade de Vigo, Universidade de A Coruña, R Cable y Telecable Telecomunicaciones. / **Plantilla:** 4

### Directores/socios

- **Inmaculada Rodríguez Cuervo** / Directora General / [inmaculada.rodriguez@unirisco.com](mailto:inmaculada.rodriguez@unirisco.com)
- **Pablo Mosquera Martínez** / Director de Inversiones / [pablo.mosquera@unirisco.com](mailto:pablo.mosquera@unirisco.com)

## Evolución y filosofía de la empresa

Unirisco es una sociedad privada de capital riesgo, impulsada por las universidades y principales empresas de Galicia, con el propósito de valorizar tecnologías disruptivas y equipos excelentes surgidos en el ámbito científico con potencial para generar la industria del mañana.

Invertimos en fases tempranas de startups y spin-offs de base científica y tecnológica, nacidas en universidades y centros de investigación de España y Portugal, bajo criterios de rentabilidad e impacto social.

## Características de la inversión

- **Inversión mínima por proyecto (M€):** 0.1
- **Inversión máxima por proyecto (M€):** 0.5
- **Tipo de financiación:** Participaciones minoritarias en capital y préstamos participativos
- **Fase de inversión preferente:** Pre-semilla y semilla
- **Preferencias geográficas:** España y Portugal
- **Preferencias sectoriales:** Agricultura/Ganadería/Pesca, Alimentación y bebidas, Automoción industrial/Robótica, Biotecnología y Ciencias de la vida, Comunicaciones, Construcción, Electrónica, Productos Industriales, Química/Plásticos/Materiales, Sanidad/Actividades sanitarias, Servicios Financieros/Fintech, Servicios Industriales, TIC, IA, Ciberseguridad, Digital
- **Capital invertido en 2022 (M€):** 0.1
- **Nº de inversiones en 2022:** 2
- **Capital invertido 30/09/2023 (M€):** 0.2
- **Nº de inversiones 30/09/2023:** 2
- **Nº de empresas en cartera a 30/09/2023:** 7

## Inversiones realizadas en 2023

Empresa	Actividad	Participación	Tipo de operación
Inverbis Analytics	TIC - Minería de procesos	Minoritaria	Semilla

## Compañías participadas

Empresa	Actividad	Participación	Tipo de operación
Oncostellae	Biotecnología - Drug discovery	Minoritaria	Semilla
Taste Lab	SaaS para análisis sensorial	Minoritaria	Semilla
Situm Technologies	Tecnología de posicionamiento en interiores y tracking de activos y personas	Minoritaria	Start-up
Appentra Solutions	Software IA para inspección de código automatizada para mejora de performance	Minoritaria	Semilla
Ancora Mobile	Tecnología HMI que conecta al trabajador en los procesos de fabricación	Minoritaria	Semilla
Palobiofarma	Biotecnología - Drug discovery	Minoritaria	Early stage
Inverbis Analytics	SaaS de Process Mining & Value Stream Mining	Minoritaria	Semilla

## Recursos

- **Capital gestionado (asesorado) a 30.09.2023 (M€):** 9
- **Capital disponible para invertir a 30.09.2023 (M€):** 2,5



# VIGO ACTIVO

## Datos generales de la entidad

**Año de inicio de actividad:** 1993 / **Tipo de empresa:** Sociedad Mercantil Estatal / **Principales inversores:** Consorcio de la Zona Franca de Vigo / **Plantilla:** 3

### Directores/socios

- **Samuel Méndez García** / Director General / samuel.mendez@vigoactivo.com

### Asociados/analistas

- **Miguel Baltar Giraud** / Director de Inversiones y Proyectos / miguel.baltar@vigoactivo.com
- **Nuria Figueroa Silveira** / Directora Financiera / nuria.figueroa@vigoactivo.com

## Evolución y filosofía de la empresa

Promovida y fundada en 1993 por el Consorcio de la Zona Franca de Vigo, VIGO ACTIVO es una SCR autogestionada que pertenece al sector público estatal. Nació para potenciar el tejido industrial de su entorno, financiando empresas de cualquier sector y fase de desarrollo mediante participaciones temporales y minoritarias en su capital o a través de préstamos participativos. Asimismo, aporta financiación para la creación de empresas innovadoras procedentes de distintas aceleradoras como VIAGALICIA y BFA (Business Factory Auto).

## Características de la inversión

- **Inversión máxima por proyecto (M€):** 5
- **Tipo de financiación:** Capital y préstamos participativos
- **Fase de inversión preferente:** Semilla, Arranque, Expansión y Buy-outs.
- **Preferencias geográficas:** Galicia
- **Preferencias sectoriales:** Agricultura/Ganadería/Pesca, Alimentación y bebidas, Automoción industrial/Robótica, Biotecnología y Ciencias de la vida, Comunicaciones, Electrónica, Energía, Hostelería/Ocio, Infraestructuras, Otros, Productos de Consumo, Productos Industriales, Química/Plásticos/Materiales,

Recursos Naturales, Sanidad/Actividades sanitarias, Servicios de consumo, Servicios Financieros/Fintech, Servicios Industriales, TIC, Transporte/Movilidad, IA, Ciberseguridad, Digital

- **Capital invertido en 2022 (M€):** 0.67
- **Nº de inversiones en 2022:** 4
- **Capital invertido 30/09/2023 (M€):** 1.68
- **Nº de inversiones 30/09/2023:** 4
- **Nº de empresas en cartera a 30/09/2023:** 56
- **Valor de la cartera a 30/09/2023 (M€):** 11.2

## Inversiones realizadas en 2023

Empresa	Actividad	Participación	% Participación	Importe (M€)	Tipo de operación
Alice Biometrics SL	Solución de verificación biométrica de identidad para registro de clientes.	Minoritaria	1.53	0.05	Start-up
Ancora Mobile SL	Tecnología de industria 4.0 que conecta Apps con máquinas o sist. productivos.	Minoritaria	4.71	0.05	Start-up
Celtarys Research SL	Tecnología que acelera la validación de nuevos fármacos mediante fluorescencia..	Minoritaria	7.54	0.2	Semilla
Authusb SL	Protección frente a malware, badUsb y UsbKiller alojada en dispositivos USB.	Minoritaria	12.96	0.08	Start-up
Docuten Tech SL	Firma y factura digital	Minoritaria	4.52	0.6	Expansión / Growth
Spare Foundry SL	Semiconductores III-V ligados a la industria fotónica	Minoritaria	15.54	1	Semilla
Uarx Space SL	Servicios de Transporte Espacial			0.35	Start-up

## Compañías participadas

Empresa	Actividad	Participación	% Participación	Importe (M€)	Tipo de operación
Efitrans Global Logistics SL	Gestión integral de la logística en medios de transporte polivalentes.	Minoritaria	21.68	2.19	Start-up
Centum Research Technology SL	Sistemas aeronáuticos de misión para emergencias y seguridad.	Minoritaria	6.06	0.31	Early stage
Grupo Marsan Sociedad de Cartera	Estampación de piezas metálicas y tratamiento antioxidante de materiales.	Minoritaria	30.99	1.75	Late stage
Kiwi Atlántico Fincas	Producción de kiwis.	Minoritaria	40.52	1.14	Other early stages
Torculo Comunicación Gráfica	Artes Gráficas.	Minoritaria	37.96	0.96	Late stage
José Luis Docampo SL	Fabricación de pan tostado clásico y rústico.			0.56	Other early stages
VMS Automotive SL	Fabricación de motocicleta eléctrica de tres ruedas con máxima estabilidad.	Minoritaria	6.65	0.46	Start-up

## Recursos

- **Capital gestionado (asesorado) a 30.09.2023 (M€):** 24,25
- **Capital disponible para invertir a 30.09.2023 (M€):** 12,6

# WATERLAND

Av Diagonal 433 • 08036 • Barcelona (España)  
Brediusweg 31 • 1401 • Bussum (Holanda)  
Jan Van Rijswijkkiaan 162/4 • 2020 • Antwerp (Bélgica)  
Kay Fiskers Plads 9 • 2300 • Copenhagen (Dinamarca)  
60 Lower Baggot Street • D02 KP79 • Dublin (Irlanda)  
An der Alster 9 • 20099 • Hamburg (Alemania)  
20 North Audley Street • W1K 6WE • Londres (Reino Unido)  
Station Road, Wilmslow • SK9 1BU • Manchester (Reino Unido)  
Seitzstraße 8e • 80538 • Munich (Alemania)  
9 Avenue Hoche • 75008 • Paris (Francia)  
Pl. Małachowskiego 2, IVp. • 00-066 • Varsovia (Polonia)  
Brandschenkestrasse 96 • 8002 • Zurich (Suiza)

## Datos generales de la entidad

**Año de inicio de actividad:** 1999 / **Tipo de empresa:** Waterland es un grupo de inversión de capital privado independiente que apoya a los empresarios en la realización de sus ambiciones de crecimiento nacional e internacional. Con recursos financieros sustanciales y experiencia en diferentes mercados y en diferentes geografías, Waterland impulsa que las compañías en las que invierte junto con los empresarios logren un crecimiento acelerado tanto orgánico como a través de adquisiciones. Desde su inicio en 1999, la firma ha realizado inversiones en más de 1.000 empresas y ha recaudado más de 14.000 millones de euros en compromisos de inversores. Waterland emplea a más de 200 profesionales repartidos en 13 oficinas en Europa. Nuestros equipos tienen presencia física en Holanda, Bélgica, Alemania, Reino Unido, Irlanda, Polonia, Francia, España, Suiza, Dinamarca y Noruega. / **Plantilla:** 200

### Directores/socios

- **David Torralba** / Partner
- **Guillem Poblet** / Investment Manager

### Asociados/analistas

- **Saúl Mingote** / Senior Associate
- **Victor Teixell** / Senior Associate

## Características de la actividad

### Preferencias sectoriales:

Alimentación y bebidas, Biotecnología y Ciencias de la vida, Electrónica, Energía, Sanidad/Actividades sanitarias, Servicios de consumo, Servicios Financieros/Fintech, Servicios Industriales, TIC, Ciberseguridad, Digital

## Recursos

Nombre del fondo	Capital comprometido (M€)	Fecha de cierre de fondo
WPEF VIII	2.700	2020
WPEF IX	3.600	2023

# WHITEHOLE INVESTMENTS

## Datos generales de la entidad

**Año de inicio de actividad:** 2015 / **Tipo de empresa:** Fondos no corporativos / Family Offices / **Principales inversores:** Alejandro Ormazabal / **Plantilla:** 5

### Directores/socios

- **Alejandro Ormazabal** / Director general / alejandro.ormazabal@whitehole.es
- **Mario Graf** / Director de inversiones / mario.graf@whitehole.es
- **Iñigo Ezquerro** / CFO / inigo.ezquerro@whitehole.es
- **Unai Lopez** / Director de Administración y Operaciones / unai.lopez@whitehole.es
- **Marco Dominguez** / CTO / marco.dominguez@whitehole.es

### Asociados/analistas

- **Juan Maortua** / Gestor de inversiones / juan.maortua@whitehole.es
- **Gonzalo Arcelay** / Analista de inversiones / gonzalo.arcelay@whitehole.es

## Evolución y filosofía de la empresa

Whitehole es un fondo de inversión familiar especializado en coinversiones en empresas industriales con EBITDA entre 1 y 8M€. Apoyamos los procesos de crecimiento de nuestras empresas participadas desde una posición activa en el Consejo de Administración, impulsando su crecimiento orgánico y operaciones de compra de empresas que aporten sinergias a la empresa matriz.

## Características de la inversión

- **Inversión mínima por proyecto (M€):** 1
- **Inversión máxima por proyecto (M€):** 3
- **Tipo de financiación:** participación mayoritaria y minoritaria en el capital
- **Fase de inversión preferente:** LBOs, Expansión /MBO - MBI
- **Preferencias geográficas:** España
- **Nº de empresas en cartera a 30/09/2023:** 4

## Inversiones realizadas en 2023

Empresa	Actividad	Tipo de operación
Jalsosa	Producción de esponjas jabonosas de un solo uso	Expansión / Growth
Ganua	Alquiler y montaje de andamios	Buy & Build
Anbasa Serviobras	Alquiler y montaje de andamios	Buy & Build
Andamios Achucarro	Alquiler y montaje de andamios	Buy & Build
Serviobras Donosti	Alquiler y montaje de andamios	
Inyectados Gabi	Inyección de aluminio	

## Compañías participadas

Empresa	Actividad	Tipo de operación
Velata	Bienes de equipo para el transporte y distribución de energía eléctrica	
MEK Engineering Knowledge Group	Mecanizado de piezas de alta precisión para automoción	LBO
Rua Proyectos y Servicios	Mecanizado de piezas de alta precisión para automoción	Buy & Build
Naiz Bespoke Technologies	Recomendador de prendas de vestir	Start-up
AISI	Ingeniería, desarrollo y fabricación de productos sinterizados	Buy & Build
Tornillería LEMA	Decoletaje de alta precisión	Buy & Build
Forbrass	Forja y estampación de latón, cobre y aluminio	Buy & Build
DAGU	Producción de huevos y ovoproductos	Expansión / Growth
Zetrack	e-farming	Start-up

# XESGALICIA

## Datos generales de la entidad

**Año de inicio de actividad:** 1999 / **Tipo de empresa:** Entidad pública: brazo inversor del capital riesgo de la Xunta de Galicia. / **Principales inversores:** Xunta de Galicia: Instituto Galego de Promoción Económica (100%) / **Plantilla:** 15

### Directores/socios

- **Raquel Rodríguez Espiño** / Directora General
- **José Manuel Ortigueira Bobillo** / Director de Inversiones
- **Yolanda Falcón García** / Directora de Cartera y Seguimiento
- **Belén Bálgora Magdalena** / Asesoría Jurídica
- **Gonzalo Pampín Sande** / Director Financiero y de Control

- **Lourdes Vázquez Lago** / Técnico Dirección Financiera y de Control
- **María Posada Enríquez** / Asesoría Jurídica
- **Isabel Aneiros Penedo** / Analista de Inversiones
- **Susana Vázquez García** / Analista de Inversiones
- **Santiago Guerreiro Bremón** / Analista de Inversiones
- **Tania Villares Balsa** / Analista de Inversiones
- **Alba Pombo Vázquez** / Analista de Inversiones
- **Victor Rodríguez Vila** / Analista de Inversiones
- **Cristina García Bande** / Técnico de Contabilidad, Fiscal y Administración

### Asociados/analistas

- **Fernando García Facal** / Técnico Dirección Financiera y de Control

## Evolución y filosofía de la empresa

Desde 1999, en **Xesgalicia** gestionamos entidades y fondos de capital riesgo orientados a apoyar el crecimiento del tejido empresarial gallego. En este sentido, las prioridades se centran en impulsar el desarrollo y la consolidación económica e industrial de Galicia. Los factores que nos diferencian son nuestro carácter público, la profesionalidad de nuestro equipo, el marcado foco de nuestras políticas de inversión y la solidez institucional de los partícipes en las entidades de capital riesgo que gestionamos.

Actualmente en **Xesgalicia** gestionamos los Fondos GALICIA COMPITE, GALICIA INNOVA TECH y GALICIA INICIATIVAS EMPRENDEDORAS y de los activos de SODIGA GALICIA, Sociedad de Capital Riesgo, entidad que ha alcanzado su 50 aniversario en el año 2022.

Mediante dichos vehículos financiamos el desarrollo empresarial a través de participaciones temporales y minoritarias en el capital social de empresas sin cotización oficial, y como complemento otorgamos préstamos participativos y préstamos ordinarios

## Características de la inversión

- **Tipo de financiación:** Participación en capital y/o préstamo participativo u ordinarios
- **Fase de inversión preferente:** Arranque y Expansión
- **Preferencias geográficas:** Galicia
- **Preferencias sectoriales:** Agricultura/Ganadería/Pesca, Alimentación y bebidas, Automoción industrial/Robótica, Biotecnología y Ciencias de la vida, Comunicaciones, Electrónica, Energía, Productos de Consumo, Productos Industriales, Química/Plásticos/Materiales, Recursos Naturales, Sanidad/Actividades sanitarias, Servicios de consumo, Servicios Financieros/Fintech, Servicios Industriales, TIC, Transporte/Movilidad
- **Capital invertido en 2022 (M€):** 10.06
- **Nº de inversiones en 2022:** 7
- **Capital invertido 30/09/2023 (M€):** 4.6
- **Nº de inversiones 30/09/2023:** 5
- **Nº de empresas en cartera a 30/09/2023:** 135

## Inversiones realizadas en 2023

Empresa	Actividad	Participación
Bioflytech, S.L.	Sector alimentario	Minoritaria
Uarx Space, S.L.	Sector Aeroespacial	Minoritaria

## Compañías participadas

Empresa	Actividad	Participación
Oncostellae, S.L.	Desarrollo de nuevos fármacos	Minoritaria
Cinfo Contenidos Informativos Personalizados, S.L.	Inteligencia artificial y plataformas tecnológicas de televisión en internet	Minoritaria
Grupo Matrigalsa, S.L.	Diseño y fabricación de moldes de acero	Minoritaria
Biomasa Forestal, S.L.	Planta de fabricación de pellets	Minoritaria
Mejillones Sabor de Mar, S.L.	Cocción de moluscos y elaboración de productos precocinados	Minoritaria
VMS Automotive, S.L.	Diseño, fabricación y comercialización de motocicletas eléctricas	Minoritaria
Dairylac, S.L.	Procesado y preparación de leche para su posterior comercialización	Minoritaria
Ferrol Container Terminal, S.A.	Transporte marítimo de contenedores	Minoritaria
Grupo Empresarial Copo, S.A.	Producción y comercialización de espumas para el sector del automóvil	Minoritaria
Nanogap Sub-NM-Powder, S.A.	Nanomateriales	Minoritaria
Sunrock Biopharma, S.L.	I+D, prod. y comerc. de productos y servicios para el diag. y tratam. del cáncer	Minoritaria
Grupo Castrosua	Empresa carroceras de autobuses	Minoritaria
Fandicosta, S.A.	Pesca y congelados	Minoritaria
Situm Technologies	Desarrollo de plataforma para geolocalización en smartphones	Minoritaria
Appentra Solutions, S.L.	Desarrollo y explotación de software informático	Minoritaria
Grupo Tecnológico Arbinova SL	Servicios técnicos de ingeniería	Minoritaria
Inprosec Auto, S.L.	Investigación científica y técnica	Minoritaria
Kibo Ventures Iberian Fund III FCRE	Fondo de capital riesgo	Minoritaria
K Fund II FCRE	Fondo de capital riesgo	Minoritaria
Alma Mundi Fund II	Fondo de capital riesgo	Minoritaria
BSocial Impact Fund (Ship2B)	Fondo de capital riesgo	Minoritaria
Efitrans Global Logistics, S.L.	Diseño de soluciones logísticas	Minoritaria
Aerocámaras, S.L.	Formación y servicios con UAVs	Minoritaria
Grupo Marsan Sociedad de Cartera, S.L.	Industria automotriz	Minoritaria
Terra do Castelo, S.L.	Sector vitivinícola	Minoritaria
Envita Digital Solutions, S.L.	Soluciones IT para cuidado de personas	Minoritaria
Monkey Markets, S.L.	Internacionalización de comercio	Minoritaria

## Recursos

- **Capital gestionado (asesorado) a 30.09.2023 (M€):** 103,74
- **Capital disponible para invertir a 30.09.2023 (M€):** 157,55

Nombre del fondo	Capital comprometido (M€)
Total Capital Gestionado a 30 de septiembre de 2023	261,29
Total Fondos disponibles para invertir a 30 de septiembre de 2023	149,38

## Datos generales de la entidad

Año de inicio de actividad: 2008 / Tipo de empresa: Entidad privada nacional. Sociedad Gestora de fondos cerrados. / Plantilla: 15

### Directores/socios

- **Joël Jean-Mairet** / Managing Partner / [jjean-mairet@ysioscapital.com](mailto:jjean-mairet@ysioscapital.com)
- **Julia Salaverria** / Managing Partner / [jsalaverria@ysioscapital.com](mailto:jsalaverria@ysioscapital.com)
- **Cristina Garmendia** / General Partner / [cgarmendia@ysioscapital.com](mailto:cgarmendia@ysioscapital.com)
- **Karen Wagner** / Managing Partner / [kwagner@ysioscapital.com](mailto:kwagner@ysioscapital.com)
- **Raúl Martín-Ruiz** / Partner / [rmartin@ysioscapital.com](mailto:rmartin@ysioscapital.com)
- **Paula Olazábal** / Partner / [polazabal@ysioscapital.com](mailto:polazabal@ysioscapital.com)
- **Guillem Laporta** / Partner / [glaporta@ysioscapital.com](mailto:glaporta@ysioscapital.com)
- **Jordi Xiol** / Partner / [jxiol@ysioscapital.com](mailto:jxiol@ysioscapital.com)
- **Wen Wen Cheng** / Head of Legal / [wcheng@ysioscapital.com](mailto:wcheng@ysioscapital.com)
- **Iñigo López-Huerta** / CFO / [ilopez-huerta@ysioscapital.com](mailto:ilopez-huerta@ysioscapital.com)

### Asociados/analistas

- **María Vega de Seoane** / Controller / [mvegadeseoane@ysioscapital.com](mailto:mvegadeseoane@ysioscapital.com)
- **Thomas Harth** / Principal / [tharth@ysioscapital.com](mailto:tharth@ysioscapital.com)
- **Laura Argelich** / Analyst / [largelich@ysioscapital.com](mailto:largelich@ysioscapital.com)

## Evolución y filosofía de la empresa

Ysios Capital, fundada en 2008, es una es una sociedad gestora especializada en inversiones en compañías de biotecnología altamente innovadoras que desarrollan tratamientos enfocados a indicaciones con una gran necesidad no cubierta. Con oficinas en San Sebastián y Barcelona, está formada por un equipo de profesionales diverso que tiene como objetivo transformar el capital en avances médicos con un impacto positivo en la sociedad. Ysios Capital cuenta con **más de 400 millones de euros en activos bajo gestión** a través de sus tres fondos.

## Características de la inversión

- **Inversión mínima por proyecto (M€):** 3
- **Inversión máxima por proyecto (M€):** 20
- **Tipo de financiación:** Capital / Equity
- **Fase de inversión preferente:** Seed, Early stage, Desarrollo
- **Preferencias geográficas:** España, Europa, EE.UU.
- **Preferencias sectoriales:** Biotecnología y Ciencias de la vida
- **Capital invertido en 2022 (M€):** 17.02
- **Nº de inversiones en 2022:** 6
- **Capital invertido 30/09/2023 (M€):** 19.92
- **Nº de inversiones 30/09/2023:** 6
- **Nº de empresas en cartera a 30/09/2023:** 26

## Inversiones realizadas en 2023

Empresa	Actividad	Participación	Tipo de operación
Kynexis	Desarrollo de tratamientos de precisión para enfermedades cerebrales	Minoritaria	Early stage
Mineralys Therapeutics	Tratamiento de la hipertensión resistente	Minoritaria	Follow on
Adcendo	Desarrollo de anticuerpos de aplicación en oncología	Minoritaria	Follow on
AM - Pharma	Tratamiento enfermedades renales	Minoritaria	Follow on
VarmX	Tratamiento del daño causado por el consumo de anticoagulantes	Minoritaria	Follow on
TagWorks	Plataforma basada en la química de clic	Minoritaria	Early stage

## Compañías participadas

Empresa	Actividad	Participación
CorWave	Desarrollo de un dispositivo médico para el fallo cardiaco	Minoritaria
Adcendo	Desarrollo de anticuerpos de aplicación en oncología	Minoritaria
Anaconda Biomed	Dispositivo médico para el tratamiento del ictus	Minoritaria
XELTIS	Desarrollo de válvulas cardíacas y pulmonares con biomateriales	Minoritaria
AM - Pharma	Tratamiento enfermedades renales	Minoritaria
Vivet Therapeutics	Terapia génica	Minoritaria
Ona Therapeutics	Desarrollo de anticuerpos contra la metástasis	Minoritaria
Lava therapeutics (NASDAQ: LVTX)	Plataforma para tratamiento oncológico	Minoritaria
Aelix Therapeutics	Desarrollo de fármacos en el área de enfermedades infecciosas	Minoritaria
SparingVision	tratamiento de enfermedades oftalmológicas	Minoritaria
Synedos Therapeutics	Tratamiento de enfermedades del sistema nervioso central	Minoritaria
Babyscripts	Salud de la mujer. Digital Health	Minoritaria
Aura Biosciences (NASDAQ: AURA)	Desarrollo de fármacos en el área de oncología oftálmica	Minoritaria
Cytoki Pharma	Tratamiento de enfermedades gastrointestinales	Minoritaria
Kala Pharmaceuticals (NASDAQ: KALA)	Tratamiento de enfermedades oculares como el ojo seco	Minoritaria
Inbiomotion	Desarrollo de un test de diagnostico aplicable en cáncer de mama.	Minoritaria
MedLumics	Tomografía de coherencia optica	Minoritaria
Minoryx Therapeutics	Desarrollo de fármacos en el área de enfermedades huérfanas de origen genético	Minoritaria
VarmX	Tratamiento del daño causado por el consumo de anticoagulantes	Minoritaria
SpliceBio	Tratamiento enfermedades oftalmológicas	Minoritaria
Mineralys Therapeutics (NASDAQ: MLYS)	Tratamiento de la hipertensión resistente	Minoritaria

## Desinversiones relizadas en 2023

Empresa	Actividad	Participación
Galecto Biotech (NASDAQ: GLTO)	Desarrollo de fármacos para tratamiento de enfermedades graves.	Minoritaria

## Recursos

- **Capital gestionado (asesorado) a 30.09.2023 (M€):** 407,86

Nombre del fondo	Capital comprometido (M€)	Orientación inversora del fondo	Fecha de cierre de fondo
Ysios BioFund I F.C.R.	65,2	Biotecnología y salud humana	01/08/2009
Ysios BioFund II Invierte F.C.R.	126,4	Biotecnología y salud humana	01/09/2016
Ysios BioFund III F.C.R.E	216,2	Biotecnología y salud humana	10/05/2021

Allianz Global Investors	246
Andbank España Banca Privada	247
Axxola	248
Banca March	249
BBVA Asset Management	250
Beamonte Investments	251
Cantomi	252
Capital Dynamics	253
Crescenta	254
Casa Grande de Cartagena, S.A.U.	255
Inderhabs Capital	256
INJAT	257
Inversiones Grupo Zriser	258
Julius Baer	259
LGT Capital Partners	260
Loreto Mutua	261
Mapfre Asset Management	262
MDEF Family Partners / MDEF Gestefin	263
Mutua Madrileña	264
Orienta Capital	265
YIELCO Investments	266

## **SOCIOS INVERSORES**



## **LIMITED PARTNERS**

# ALLIANZ GLOBAL INVESTORS

## Datos generales de la entidad

**Tipo de empresa:** Gestión de activos N° de empleados (en España): 8 / **Plantilla:** 10

### Directores/socios

- **Marisa Aguilar Villa** / Directora General en España y Portugal / iberia@allianzgi.com
- **Romualdo Trancho Bayón** / Responsable de Desarrollo de Negocio y Mercados Privados / romualdo.tranchobayon@allianzgi.com
- **David Anglés Pereda** / Responsable de Marketing y Comunicación / david.angles@allianzgi.com

## Evolución y filosofía de la empresa

Allianz Global Investors es una gestora activa líder con más de 600 profesionales de la inversión en más de 20 oficinas en todo el mundo y 516.000 millones de euros en activos bajo gestión\*. Invertimos a largo plazo y buscamos generar valor para los clientes en cada paso del camino. Hacemos esto siendo activos, en la forma en que nos asociamos con los clientes y anticipamos sus necesidades cambiantes, y construimos soluciones de inversión tanto en mercados privados como tradicionales. Nuestro enfoque en proteger y mejorar los activos de nuestros clientes conduce naturalmente a un compromiso con la sostenibilidad para impulsar un cambio positivo. Active is: Allianz Global Investors

\*Datos a 30 de septiembre de 2023.

### Características de la inversión

## Características de la inversión

- **Inversiones sostenibles:** 132.000 millones de euros
- **Mercados Privados y Activos reales:** 97.000 millones de euros
- **Desglose de Mercados Privados (por tipo de estrategia y clase de activo)\*\*:**
  - Private Equity: 31.000 millones de euros
  - Infraestructuras (Equity): 29.000 millones de euros
  - Infraestructuras (Deuda): 23.000 millones de euros
  - Private Debt: 13.000 millones de euros
  - Development Finance: 1000 millones de euros

\*Datos a 30 de septiembre de 2023.

## Recursos

- **Capital gestionado (asesorado) a 30.09.2023 (M€):** 516.000 millones de euros



# ANDBANK ESPAÑA BANCA PRIVADA

## Datos generales de la entidad

**Año de inicio de actividad:** 2012 / **Tipo de empresa:** Grupo bancario dedicado a la banca privada con oficinas en España, Luxemburgo, Suiza, Andorra, EE.UU o Israel entre otras. / **Principales inversores:** Cliente retail de banca privada, SIL, SCR y otros vehículos de inversión colectiva / **Plantilla:** 475

## Evolución y filosofía de la empresa

Andbank comenzó a operar en España en el año 2012, cuenta con ficha bancaria autorizada por el Banco de España registrada con el número 1.544 (actualmente 0200). En 2014, adquirió el negocio de banca personal y banca privada de Inversis Banco. Con esta operación, Andbank se ha convertido en una de las principales entidades independientes de banca privada en España, con presencia en 24 provincias. Ofrecemos servicios especializados en gestión de patrimonios y banca privada a través de tres canales: oficinas físicas, agentes financieros y banca digital, contamos con una de las mayores plataformas de intermediación de productos de terceros que existen en Europa, que permite el acceso a más de 10.000 fondos de inversión, más de 1.000 ETFs y 6.000 valores de 30 mercados diferentes. Nuestra propuesta de valor se fundamenta en tres pilares: transparencia, cercanía y compromiso con el cliente.

### Transparencia

Una de nuestras máximas para ofrecer el acceso a la información de forma clara y veraz. Nuestros analistas y gestores seleccionan la inversión que más se ajusta a las necesidades de cada cliente, respetando siempre la independencia en las recomendaciones y evitando cualquier tipo de conflicto de interés.

### Cercanía

Nuestro equipo de profesionales, con más de 20 años de experiencia de media en la gestión de patrimonios, proporciona un servicio personalizado para cada cliente.

### Compromiso

El cliente siempre está en el centro de nuestro modelo de negocio. Para cubrir sus necesidades, le ofrecemos las soluciones más adecuadas con un servicio adaptado a su perfil inversor y apoyado en las últimas innovaciones tecnológicas aplicadas en el sector financiero. Además, también contamos con una gestora de fondos en España, Andbank Wealth Management SGIIC, que en la actualidad gestiona más de 2.500 millones de € a través de más de 100 fondos o compartimentos, 50 SICAV y SIL y más de 1.000 carteras de inversión. También tenemos otra SGIIC, Actyus orientada a proyectos de banca privada (SCR, SICC) y de gestión alternativa, habiendo lanzado un primer vehículo propio. Asimismo nuestra red de agentes financieros y EAFIS es una de las más importantes de España. En total, colaboramos con más de 125 agentes exclusivos, con una dilatada experiencia profesional, y 48 empresas de asesoramiento financiero o EAFI.

## Características de la inversión

- **Tipo de financiación:** N/A
- **Preferencias geográficas:** España y la Eurozona. También Latinoamérica y EE.UU.
- **Preferencias sectoriales:** Agricultura/Ganadería/Pesca, Biotecnología y Ciencias de la vida, Construcción, Energía, Infraestructuras, Servicios Financieros/Fintech, Servicios Industriales, Transporte/Movilidad, Ciberseguridad, Digital
- **Capital invertido en 2022 (M€):** 350
- **Nº de inversiones en 2022:** 10
- **Capital invertido 30/09/2023 (M€):** 275
- **Nº de inversiones 30/09/2023:** 7
- **Nº de empresas en cartera a 30/09/2023:** 88
- **Valor de la cartera a 30/09/2023 (M€):** 1.5

## Recursos

- **Capital gestionado (asesorado) a 30.09.2023 (M€):** 21.000
- **Capital disponible para invertir a 30.09.2023 (M€):** 500

# AXXOLA

---

## Datos generales de la entidad

**Año de inicio de actividad:** 2013 / **Tipo de empresa:** Axxola is a global investment firm with headquarters in Germany.

Axxola was founded in 2013 and invests in private companies with a share that allows effective control. Axxola also invests in real estate situated in excellent locations, with the objective to develop hospitality activities around the assets. / **Principales inversores:** N/A. 'Family office' investing its own funds only. / **Plantilla:** 4

### Directores/socios

- **Dirk Wittenborg** / CEO / wittenborg@axxola.com
- **Jean-Luc Bald** / Executive Vice President / bald@axxola.com
- **An-yu Fenkes-Lin** / Director / fenkeslin@axxola.com
- **Carlos Nebot Cabedo** / Director / nebot@axxola.com

## Evolución y filosofía de la empresa

Axxola owns private companies with a business that is easy to understand, where a good and trustworthy management team acts as a partner through co-ownership. We use low debt leverage and seek to enter at a price that offers a margin of safety. The margin of safety is achieved by buying below value and by materializing an existing underlying upside potential.

Axxola focuses on fragmented or undermanaged industries without a dominant player, where growth requires no or minimum additional capital. In such contexts, Axxola helps management to create the upside by increasing operational efficiency and by shifting industry paradigms whenever necessary, transforming obstacles and constraints into opportunities.

Axxola's real estate assets are in prime locations close to the ocean that inspire dreams and they typically have an underlying potential that needs to be uncovered. We acquire them with a hospitality business concept already in mind that we execute together with a partner who delivers operational excellence and manages the operations. The combination of the assets' underlying potential and the add-on hospitality business generates superior returns.

## Características de la inversión

- **Inversión mínima por proyecto (M€):** 0.25
- **Inversión máxima por proyecto (M€):** 3
- **Tipo de financiación:** Equity
- **Fase de inversión preferente:** Axxola is industry-agnostic and invests in companies with a validated product or service
- **Preferencias geográficas:** Global - no preference
- **Preferencias sectoriales:** Agricultura/Ganadería/Pesca, Alimentación y bebidas, Automoción industrial/Robótica, Biotecnología y Ciencias de la vida, Comunicaciones, Construcción, Electrónica, Energía, Hostelería/Ocio, Infraestructuras, Otros, Productos de Consumo, Productos Industriales, Recursos Naturales, Sanidad/Actividades sanitarias, Servicios de consumo, Servicios Industriales, TIC, Transporte/Movilidad, IA, Ciberseguridad, Digital
- **Nº de empresas en cartera a 30/09/2023:** 9

# BANCA MARCH

---

## Datos generales de la entidad

**Año de inicio de actividad:** 1926 / **Tipo de empresa:** Banco / **Plantilla:** 1200

## Evolución y filosofía de la empresa

*Banca March es la cabecera de uno de los principales grupos financieros españoles y el único de propiedad totalmente familiar. Es una entidad especializada en Banca Privada y asesoramiento a empresas, con foco especial en el binomio empresa-empresario. Acorde con su filosofía de gestión prudente y de largo plazo, el modelo de negocio de Banca March está respaldado por unos firmes ratios financieros y de capital: la entidad mantiene la tasa de mora más baja del sector en España (1,59%, frente a un 4,57% de media del sector) y ratios de solvencia (16,42%), liquidez –LCR (204,99%) y DTL (130,78%)– y cobertura de riesgos dudosos (50,89%) entre los más altos de la banca. La firmeza de la propuesta de valor de Banca March ha sido respaldada por la agencia de calificación crediticia Moody's, que ha ratificado el rating de Banca March para sus depósitos a largo plazo en A3 con perspectiva "estable", con lo que continúa siendo una de las entidades con mejor rating del sistema financiero español.*

## Características de la inversión

- **Inversión mínima por proyecto (M€):** 15
- **Inversión máxima por proyecto (M€):** 100

# BBVA ASSET MANAGEMENT

---

## Datos generales de la entidad

**Tipo de empresa:** GESTION DE ACTIVOS

### Directores/socios

- **Jaime Lazaro**
- **Belén Blanco**
- **Eduardo García**
- **Jaime Martínez**
- **Fco. J. Romero**
- **José Luis Segimón**

# BEAMONTE INVESTMENTS

## Datos generales de la entidad

**Año de inicio de actividad:** 2000 / **Tipo de empresa:** Single Family Office / **Plantilla:** 25

### Directores/socios

- **Luis Felipe Treviño** / Senior Managing Director /  
luis.trevino@beamonte.com
- **Santiago Miguez** / Senior Advisor /  
santiago.miguenz@beamonte.com

## Evolución y filosofía de la empresa

Beamonte Investments es una firma de inversión privada líder en Boston y Latinoamérica que se especializa en inversiones de capital privado, financiamiento estructurado y capital de riesgo. Desde su fundación en 2000, la firma ha ejecutado, como principal y agente, más de USD\$6,000mm en transacciones. Beamonte Investments invierte como un single family office, no tiene inversionistas externos y aborda todas las inversiones con una perspectiva a largo plazo.

La estructura de Beamonte le permite responder a situaciones especiales sin limitaciones de mandato ni preocupaciones por recaudación de fondos. Beamonte busca ofrecer rendimientos consistentes, ajustados con riesgo a largo plazo, invirtiendo en múltiples clases de activos alternativos. La firma cuenta con oficinas en Boston y la Ciudad de México; ambos considerados centros financieros globales.

## Características de la inversión

- **Inversión mínima por proyecto (M€):** 25
- **Inversión máxima por proyecto (M€):** 150
- **Fase de inversión preferente:** Buyout, LBO, Distressed
- **Preferencias geográficas:** USA, España, Portugal, UK
- **Preferencias sectoriales:** Productos Industriales, Química/Plásticos/Materiales, Sanidad/Actividades sanitarias, Servicios Financieros/Fintech, Servicios Industriales, Digital

# CANTOMI

---

## Datos generales de la entidad

**Tipo de empresa:** Family Office

### Directores/socios

- **Jaime Codornú** / Director de inversiones

# CAPITAL DYNAMICS

---

## Datos generales de la entidad

### Tipo de empresa:

Capital Dynamics is an independent global asset management firm focusing on private assets, including clean energy, private equity (primaries, secondaries and co-investments) and private credit.

Established in 1988, the Firm has extensive knowledge and experience developing solutions tailored to meet the exacting needs of a diverse and global client base of institutional and private wealth investors. Capital Dynamics oversees more than USD 14 billion in assets under management and advisement<sup>1</sup>, and employs approximately 150 professionals globally across 12 offices in Europe, North America, and Asia.

Capital Dynamics is a recognized industry leader in responsible investment, receiving high marks from PRI and GRESB for its Investment & Stewardship Policy, and investment strategies.

For more information, please visit: [www.capdyn.com](http://www.capdyn.com)

<sup>1</sup>As of June 30, 2023. Assets under Management are calculated based on the total commitments as of the final closing date for all funds currently managed by Capital Dynamics, including amounts that have been distributed. Assets under Advisement includes assets for which Capital Dynamics provides services such as reporting, monitoring and risk management.

### Directores/socios

- **Constantinos Economou** / Managing Director /  
[ceconomou@capdyn.com](mailto:ceconomou@capdyn.com)

## Características de la actividad

### Preferencias sectoriales:

Energía, Infraestructuras

# CRESCENTA

---

## Datos generales de la entidad

**Año de inicio de actividad:** 2023 / **Tipo de empresa:** Gestora digital (SGIIC) para la inversión en fondos de capital privado / **Plantilla:** 19

### Directores/socios

- **Eduardo Navarro** / Presidente y cofundador
- **Ramiro Iglesias** / CEO y cofundador

## Evolución y filosofía de la empresa

Crescenta es la primera gestora digital para invertir en fondos de capital privado. Gracias al desarrollo de nuestro propio software, hemos digitalizado todo el proceso de inversión, lo que nos permite establecer los límites de inversión más bajos permitidos (10.000 euros) y un proceso de inversión ágil y 100% online.

Con Crescenta, tanto inversores minoristas como profesionales pueden invertir en fondos y fondos de fondos de primer nivel. Realizamos una selección muy exhaustiva entre las mejores gestoras y fondos del mercado, incorporando sólo aquellos con rentabilidades superiores a la media.

Además, acompañamos al inversor a través de Aprende y Crece, nuestra plataforma de entretenimiento y educación financiera sobre mercados privados.

## Características de la actividad

Gestionamos fondos de fondos concentrados para acceder a una alta diversificación sin comprometer la rentabilidad.

Para cada uno de nuestros fondos seleccionamos alrededor de un máximo de 5 fondos subyacentes, elegidos entre los fondos top tier del mercado.

También damos acceso a fondos nacionales e internacionales de primer nivel de Private Equity, Venture Capital, Infraestructuras, deuda privada...



# CASA GRANDE DE CARTAGENA, S.A.U.

---

## Datos generales de la entidad

**Tipo de empresa:** LP - family office / **Plantilla:** 16

### Directores/socios

- **Maria José Osuna Gómez** / Responsable de Private Equity

# INDERHABS CAPITAL

---

## Datos generales de la entidad

**Año de inicio de actividad:** 1992 / **Tipo de empresa:** Family Office / **Plantilla:** 7

### Directores/socios

- **Ignasi Botet** / Managing Director
- **Albert Botet** / Managing Director
- **Ricardo Montoliu** / Corporate Director
- **Laura Areizaga** / Investment Director

### Asociados/analistas

- **Edward Ruf** / Investment Associate

## Evolución y filosofía de la empresa

Inderhabs Investments es un *family office* basado en España con oficinas en Madrid y Barcelona. La estrategia de inversión de Inderhabs está basada en la diversificación del riesgo a través de la inversión en distintos tipos de activos, incluyendo el sector inmobiliario, los mercados cotizados o los activos alternativos.

Inderhabs Capital es el vehículo del grupo dedicado a la inversión en capital privado, ya sea de forma directa o a través de fondos.

## Datos generales de la entidad

**Tipo de empresa:** Somos una oficina de inversión familiar localizada en España. Como institución, trabajamos para la supervisión y administración de nuestros activos bajo gestión.

### Directores/socios

- **Guillermo Barandalla** / Chief Investment and Operating Officer / guillermo.barandalla@injat.es

## Evolución y filosofía de la empresa

La base de nuestro proceso inversor reside en una política de inversión, distribución de activos y control de riesgos definidos. Nuestros comités cuentan con especialistas externos y académicos que debaten entorno a aspectos económicos y de inversión. Al mismo tiempo, las actividades de la oficina se ciñen a una serie de procedimientos y criterios internos, al objeto de garantizar el cumplimiento de nuestros objetivos y preservar una adecuada relación con nuestros proveedores.

# INVERSIONES GRUPO ZRISER

## Datos generales de la entidad

**Año de inicio de actividad:** 2007 / **Tipo de empresa:** HOLDING FAMILIAR / **Principales inversores:** Pablo Serratos Lujan Ana Serratos Lujan / **Plantilla:** 12

### Directores/socios

- **Pablo Serratos Luján** / Presidente ejecutivo / pslujan@zriser.es
- **Marta Martínez Arroyo** / Directora Financiera / mmartinez@zriser.es
- **Eliseo García San Cirilo** / Director de Inversiones / eliseogarcia@zriser.es
- **Néstor Jiménez Ruiz** / Director de asesoría jurídica / njimenez@zriser.es
- **Ricardo García Margaix** / Director de Inversiones / rgarcia@zriser.es
- **Carolina Sánchez Sánchez** / Directora de Inversiones / csanchez@zriser.es

## Evolución y filosofía de la empresa

Preservar y aumentar el patrimonio de los accionistas a largo plazo en términos reales, asegurando liquidez a corto plazo. Invertimos el patrimonio de nuestros accionistas de forma diversificada, en dos grandes áreas: mercado de capitales y en activos empresariales (inmobiliarios, promoción, servicios, industria, etc).

## Características de la inversión

- **Inversión mínima por proyecto (M€):** 0.25
- **Inversión máxima por proyecto (M€):** 20
- **Tipo de financiación:** PROPIA
- **Fase de inversión preferente:** -
- **Preferencias geográficas:** Comunidad Valenciana
- **Preferencias sectoriales:** Agricultura/Ganadería/Pesca, Alimentación y bebidas, Hostelería/Ocio, Productos de Consumo, Productos Industriales, Química/Plásticos/Materiales, Servicios de consumo
- **Capital invertido en 2022 (M€):** 114
- **Nº de inversiones en 2022:** 1
- **Capital invertido 30/09/2023 (M€):** 114
- **Nº de empresas en cartera a 30/09/2023:** 16
- **Valor de la cartera a 30/09/2023 (M€):** 114

## Recursos

- **Capital gestionado (asesorado) a 30.09.2023 (M€):** 114
- **Capital disponible para invertir a 30.09.2023 (M€):** 35

# JULIUS BAER

---

## Datos generales de la entidad

**Año de inicio de actividad:** 1890 / **Tipo de empresa:** Servicios financieros / **Plantilla:** 7000+

## Evolución y filosofía de la empresa

En Julius Baer gestionamos el patrimonio de nuestros clientes y les servimos como asesores de confianza, con un enfoque verdaderamente personal e integral desde hace más de 130 años. Gracias a nuestras raíces como empresa familiar, conocemos el valor de las relaciones a largo plazo; así como también los retos y las oportunidades presentes en el incremento, la protección y la transmisión del patrimonio. Ayudamos a nuestros clientes a comprender y dar forma al futuro en el que viviremos y contribuimos a la prosperidad de sus familias y las nuevas generaciones. Nos esforzamos por ser ágiles y seguir siendo el socio preferido en el ámbito de la gestión de patrimonio. Y, como institución, actuamos de forma responsable con respecto a los empleados, los grupos de interés y la sociedad. Todas nuestras acciones están inspiradas en nuestro propósito: crear valor más allá de la riqueza.

## Características de la inversión

- **Preferencias geográficas:** Con sedes en Madrid y Barcelona en España, sede central en Zúrich (Suiza)

## Recursos

- **Capital gestionado (asesorado) a 30.06.2023 (M€):** 440.7

# LGT CAPITAL PARTNERS

---

## Datos generales de la entidad

**Año de inicio de actividad:** 1998 / **Tipo de empresa:** Fondo de Fondos / **Plantilla:** 150

### Directores/socios

- **Cem Meric** / Head of Primaries, Europe / cem.meric@lgtcp.com
- **Keimpe Keuning** / Head of ESG Private Markets / keimpe.keuning@lgtcp.com

# LORETO MUTUA

---

## Datos generales de la entidad

**Tipo de empresa:** LP - Mutualidad de previsión social / **Plantilla:** 23

### Directores/socios

- **Pedro Alonso Mirando** / Presidente /  
palonso@loretomutua.com
- **Jon Aramburu Sagarazu** / Director General
- **Jose Luís García Muelas** / CIO de Loreto Inversiones SGIC
- **Esther Carrillo Rodríguez**

## Evolución y filosofía de la empresa

Loreto Mutua, M.P.S., es una entidad de previsión social, especializada en el mercado de productos de ahorro para la jubilación complementarios del sistema público de pensiones. La compañía fue creada en régimen de mutualidad, con el fin de gestionar la previsión social de los trabajadores del sector aéreo. Desde 1989 es una entidad gestora de fondos y planes de pensiones

## Características de la inversión

- **Inversión mínima por proyecto (M€):** 3
- **Inversión máxima por proyecto (M€):** 10
- **Fase de inversión preferente:** Large buy out, midmarket, coinversiones, secundarios

# MAPFRE ASSET MANAGEMENT

---

## Datos generales de la entidad

**Tipo de empresa:** Gestora de fondos de inversión y fondos de pensiones GDC de Compañías de Seguros

### Directores/socios

- **Alvaro Anguita Alegret** / CEO
- **Javier Lendines Bergua** / Director General
- **Maria Concepcion Bravo Herrero** / Responsable de Inversiones Alternativas (Private Debt & Equity)
- **Carlos Diaz Gridilla** / Director de Inversiones Inmobiliarias

## Evolución y filosofía de la empresa

MAPFRE AM es una de las mayores gestoras de España y forma parte del Grupo MAPFRE que cuenta con un equipo de 150 profesionales dedicados a la inversión, con gestión directa en 26 países y con más de 65.000 millones de euros de activos bajo gestión a través de todo tipo de vehículos de inversión, fondos de inversión, planes de pensiones, Sicavs y mandatos de gestión discrecional para compañías de seguros. En términos de gestión, MAPFRE AM adopta una filosofía de inversión que combina la creación de valor a largo plazo con la protección del patrimonio. Sus principales capacidades se sitúan tanto en renta variable y renta fija europea como en la asignación de activos. En Renta Fija se gestiona con el objetivo de preservación de capital tanto en activos líquidos como en ilíquidos. Para ello la estrategia se basa en mantener una óptima diversificación tanto sectorial como geográfica. Como no podía ser de otra forma, utilizando también la prelación de la deuda en función del ciclo económico, para conseguir esa preservación de capital. En renta variable, se realiza una gestión activa de inversión en valor lo que significa la búsqueda de oportunidades para maximizar los rendimientos a largo plazo investigando e identificando oportunidades que se encuentran en los mercados bursátiles mundiales. MAPFRE AM incorpora un enfoque sostenible para invertir los ahorros e inversiones de sus clientes al identificar e invertir en aquellas empresas que muestran un sólido apoyo a los principios medioambientales, sociales y de gobernanza.



# MDEF FAMILY PARTNERS / MDEF GESTEFIN

---

## Datos generales de la entidad

**Año de inicio de actividad:** 2008 / **Tipo de empresa:** MultiFamily Office / **Plantilla:** 30

### Directores/socios

- **Maite Lacasa** / Managing Partner -  
Responsable Private Equity / [mlacasa@mdffp.com](mailto:mlacasa@mdffp.com)

### Asociados/analistas

- **Casilda Alvarez de Toledo** / Senior Associate /  
[calvarezdt@mdffp.com](mailto:calvarezdt@mdffp.com)

## Evolución y filosofía de la empresa

Asesoramiento independiente a familias españolas y mexicanas

## Características de la inversión

- **Inversión máxima por proyecto (M€):** 15
- **Fase de inversión preferente:** VC Growth Buyouts A través de fondos principalmente Secundarios
- **Preferencias geográficas:** Internacional y Nacional
- **Preferencias sectoriales:** Agricultura/Ganadería/Pesca, Alimentación y bebidas, Automoción industrial/Robótica, Biotecnología y Ciencias de la vida, Comunicaciones,

Construcción, Electrónica, Energía, Hostelería/Ocio, Infraestructuras, Otros, Productos de Consumo, Productos Industriales, Química/Plásticos/Materiales, Recursos Naturales, Sanidad/Actividades sanitarias, Servicios de consumo, Servicios Financieros/Fintech, Servicios Industriales, TIC, Transporte/Movilidad

# MUTUA MADRILEÑA

---

## Datos generales de la entidad

**Año de inicio de actividad:** 1930 / **Tipo de empresa:** LP - Compañía de seguros / **Plantilla:** 8000

### Directores/socios

- **Antonio Morales** / CIO Private Markets / antoniomoraes@mutua.es

### Asociados/analistas

- **Janire Goikoetxea** / Director / jgoikoetxea@mutua.es
- **Alberto Miró** / Resp. Deuda / amiro@mutua.es
- **Beatriz Sánchez** / Resp. Activos Reales / bsanchezs@mutua.es
- **Cristina Elio de Dolz** / Resp. Private Equity / celio@mutua.es
- **Neher Jake** / Resp. Venture Capital / jneher@mutuactivos.com
- **Jocelin Razo** / Controller / jrazo@mutua.es

## Evolución y filosofía de la empresa

Inversión en capital privado a través de varios programas que combinan fondos e inversiones directas: Private Equity, Deuda Privada, Activos Reales y Venture Capital

# ORIENTA CAPITAL

---

## Datos generales de la entidad

**Año de inicio de actividad:** 2002 / **Tipo de empresa:** Family office / **Plantilla:** 59

### Directores/socios

- **Gys Ekker** / Socio / gekker@orientacapital.com

### Asociados/analistas

- **Luis Miguel Corral** / Analista de inversiones / lcorral@orientacapital.com

## Evolución y filosofía de la empresa

Asesoramiento patrimonial

## Características de la inversión

- **Inversión mínima por proyecto (M€):** 10
- **Inversión máxima por proyecto (M€):** 40

## Recursos

- **Capital gestionado (asesorado) a 30.09.2023 (M€):** 2300 mln€

## Datos generales de la entidad

**Año de inicio de actividad:** 2011 / **Tipo de empresa:** Private Markets Specialist / **Plantilla:** 48

### Directores/socios

- **Uwe Fleischhauer** / Founding Partner / uwe.fleischhauer@yielco.com
- **María Sanz García** / Managing Partner / maria.sanz@yielco.com
- **Julian Alvarez** / Director, Country Head / julian.alvarez@yielco.com

### Asociados/analistas

- **Maira Fontes** / Manager / maira.fontes@yielco.com

## Evolución y filosofía de la empresa

YIELCO Investments es una gestora de inversiones alternativas en los segmentos de Infraestructuras, Private Debt y Private Equity, ofreciendo productos multi-manager, co-inversiones, mandatos individualizados y asesoramiento. La estrategia de los fondos de YIELCO está enfocada al small/mid market en todos los segmentos mencionados a través de vehículos de inversión localizados en Luxemburgo, Alemania y España. Actualmente YIELCO gestiona 10.000 millones de euros, en su mayoría de inversores institucionales. El equipo de YIELCO está compuesto por 48 profesionales, y dirigido por ocho socios con oficinas en Múnich (Alemania), Madrid (España) y Zúrich (Suiza).

## Características de la inversión

- **Inversión mínima por proyecto (M€):** 10
- **Inversión máxima por proyecto (M€):** 100
- **Preferencias geográficas:** Europa / EE.UU. (global)

## Recursos

- **Capital gestionado (asesorado) a 30.09.2023 (M€):** 10.000



Accuracy	270	FTI Consulting	320
Across Legal	271	GNL Russell Bedford Auditors SL	321
AEBAN	272	Grant Thornton	322
Allen & Overy	273	Grupo SIRT	323
ALLFUNDS	274	Gómez-Acebo & Pombo, Abogados	324
Alter Domus Iberia	275	Herbert Smith Freehills Spain	325
Alter Legal	276	HF Legal	326
Alvarez & Marsal Spain (A&M)	277	Hogan Lovells	327
Andersen	278	Informa consulting	328
Ángela Impact Economy	279	Intertrust Spain	329
Aon	280	Inversis	330
Apex Group	281	IQVIA	331
ARPA Abogados Consultores	282	IVC Outsourcing CVI SL	332
Ashurst	283	J.& A. Garrigues	333
Baker Mckenzie	284	King & Wood Mallesons	334
BDO Financial Advisory	285	Kingsley Gate Partners España	335
Bergli Abogados	286	KPMG	336
Bird & Bird (international)	287	Kroll	337
BME Growth	288	LAWESOME	338
BNP Paribas Securities Services	289	Lexcrea	339
Broseta	290	Linklaters	340
CACEIS SPAIN	291	LKS Financial Solutions & Corporate	341
CAD IT	292	Marimón Abogados	342
Catenon S.A.	293	Marlborough Partners	343
Cecabank	294	Marsh	344
Cedrus Partners SAS Sucursal en España	295	Martínez Comín	345
Clifford Chance	296	Mazars Financial Advisory	346
CMS Albiñana & Suárez de Lezo	297	Norgestion	347
Concentra Grupo (UBL Brokers)	298	Osborne Clarke	348
Confianza	299	PCG Premier Corporate Group	349
Creel, García-Cuellar, Aiza y Enríquez Europa SLU	300	Pedersen&Partners	350
Cuatrecasas	301	Personal Awareness System, inc. dba Persona Global, inc.	351
DayOne Caixabank	302	PwC	352
DC Advisory	303	Pérez- Llorca	353
Deloitte - Financial Advisory	304	Ramboll Iberia	354
Deloitte Legal	305	RCD	355
Dentons	306	Roland Berger	356
DLA Piper	307	Siebiera y Asociados S.L.	357
EAE Invierte	308	Signium	358
Ecija Advisory	309	Simmons & Simmons LLP	359
ERM	310	Uría Menéndez	360
Euronext	311	Valora Consultores	361
Eversheds Sutherland	312	WTW	362
Exec Avenue	313	Zurbarán Abogados	363
Executive Interim Management España	314		
EY Strategy and Transactions (SaT)	315		
Fieldfisher	316		
Finalbion	317		
Fourlaw Abogados	318		
Freshfields Bruckhaus Deringer	319		

## **SOCIOS ASESORES**



## **ADVISORY MEMBERS**

## Datos generales de la entidad

**Año de inicio de actividad:** 2004 / **Actividad principal:** Accuracy asesora a fondos de capital riesgo, corporaciones y stakeholders en transacciones (due diligence financiero), valoraciones y estrategia corporativa. / **Otras áreas de actividad:** Arbitraje internacional, Investigaciones forenses, Forensic IT, Restructuring, analytics. / **Plantilla:** 60

### Directores/socios

- **Eduard Saura** / Socio Director / eduard.saura@accuracy.com
- **Ignacio Lliso** / Socio / ignacio.lliso@accuracy.com
- **Laura Cózar** / Socia / laura.cozar@accuracy.com
- **Enrique Reina** / socio / enrique.reina@accuracy.com

## Evolución y filosofía de la empresa

Accuracy es una firma internacional de asesoramiento financiero, económico y estratégico. Trabajamos como una única firma a través de nuestras 17 oficinas a nivel mundial combinando los mejores talentos dentro de nuestros especialistas en finanzas, data analytics y estrategia para dar respuesta a las problemáticas clave de las empresas.

## Características de la actividad

**Principales servicios prestados relacionados con la actividad de Capital Privado:** Due diligence comercial / estratégico. Due diligence financiero y comercial. Análisis estratégicos y financieros para la toma de decisiones. Valoraciones y fairness opinions. Purchase Price allocation. Planes de negocio. Desarrollo de herramientas de reporting. Integraciones – cálculo de sinergias, etc.

**Principales Clientes de Entidades de Capital Privada:** Hemos trabajado para las principales entidades de Capital Privado tanto en España como a nivel internacional. Se facilitará información previa petición.

**Principales Operaciones en las que han sesorado/intermediado:** Se facilitará información previa petición



## Datos generales de la entidad

**Año de inicio de actividad:** 2006 / **Actividad principal:** Across Legal es una firma de abogados especializada en el asesoramiento a empresas emergentes, startups, scaleups e inversores en rondas de financiación, joint ventures, internacionalización, Exits y procesos de M&A, en general. Acompaña a sus clientes en toda su expansión, tanto a nivel nacional como internacional, con gran experiencia en operaciones cross border. / **Otras áreas de actividad:** Desde su fundación en 2006, Across Legal ha asesorado más de 500 operaciones locales e internacionales. Con presencia en Barcelona, Madrid y Valencia, el despacho también está especializado en otras áreas jurídicas clave como Derecho Digital (derecho de la propiedad industrial e intelectual y privacidad) o Derecho Fiscal. Cuenta con más de 40 profesionales y amplia experiencia en jurisdicciones como EE.UU., UK, Brasil, Italia o Argentina. Tiene una completa red de contactos en despachos tanto en América, en particular EEUU, como Europa, así como en las principales jurisdicciones a nivel mundial, a través de su membresía en Asociaciones como la IBA o la ABA. / **Tipo de empresa:** Con dos oficinas en España y alianzas estratégicas en Estados Unidos, Across Legal es una firma especializada en el asesoramiento legal del sector Venture Capital y M&A.

Principales servicios prestados: Constitución de empresa y pacto de socios, Rondas de inversión, Gestión de contratos y due diligence, Planes de retribución (stock options, phantom shares, etc), Expansión internacional, IT/IP/GDPR, Operaciones de M&A, y Fiscalidad. / **Plantilla:** 40

## Directores/socios

- **Ignacio Lacasa** / Socio Director / ilacasa@acrosslegal.com
- **Iván Moll** / Socio / imoll@acrosslegal.com
- **Miguel Ángel Martínez** / Socio / mamc@acrosslegal.com
- **Malcolm Bain** / Socio / mbain@acrosslegal.com
- **Manuel Martínez** / Socio / mmartinez@acrosslegal.com
- **Felipe Cavero** / Socio / fcavero@acrosslegal.com
- **Sarah Schwartz** / Socio / sschwartz@acrosslegal.com
- **Rosa Modrego** / Abogada of counsel / rmodrego@acrosslegal.com
- **José Luis Gonzalo** / Abogado of counsel / jlgonzalo@acrosslegal.com
- **Sergio Crespo Minguilón** / Abogado of counsel / screspo@acrosslegal.com
- **Carles Ros** / Socio / cros@acrosslegal.com
- **Miguel Ángel Martínez** / Abogado of Counsel / mamc@acrosslegal.com

## Evolución y filosofía de la empresa

En Across Legal llevamos muchos años trabajando con scale ups y fondos de Venture Capital. Nos destacamos por nuestra **experiencia internacional**. Ya son muchos años de estrecha y asidua colaboración con despachos en otras jurisdicciones que han resultado en un conocimiento profundo de lo necesario para llevar adelante inversiones, contratos y operaciones de M&A fuera de nuestro entorno.

## Características de la actividad

**Principales servicios prestados relacionados con la actividad de Capital Privado:** Rondas de inversión, operaciones de M&A, Expansión internacional, IT/IP/GDPR, Fiscalidad, Gestión de contratos y due diligence.

**Principales Clientes de Entidades de Capital Privada:** Empresas, en especial tecnológicas, tanto scaleup como emergentes e Inversores, fondos de venture capital y Capital Riesgo.

**Principales Operaciones en las que han sesorado/intermediado:** Nae (adquirida por Minsait/Indra), Signalit (€11,6M), Vicio (€17M), Qustoodio (\$52M), Iriusrisk (\$29M), Pulpo, Penpot, Cuideo, Hdiv-Datadog, Durcal, Netrivals (adquirida por Lengow), Clevertask (adquirida por Alten), Red Points (33,84€M), Cooltra (30€M) y BNext (22€M).

# AEBAN

---

## Datos generales de la entidad

**Año de inicio de actividad:** 2008 / **Actividad principal:** AEBAN es la asociación española de redes de Business Angels Networks. The Spanish Trade Association for Business Angels, Seed Funds and other Early Stage Market Players / **Otras áreas de actividad:** AEBAN es la Asociación española de agentes que realizan actividad de inversión privada directa en etapas iniciales tales como redes, grupos y clubs de inversores, family offices, sociedades, aceleradoras, incubadoras y venture builders, plataformas de equity crowdfunding y empresas que realicen actividades de corporate venturing.

### Directores/socios

- **Marta Huidobro** / Presidenta / marta.huidobro@aeban.es
- **René de Jong** / Vicepresidente / home@renedejong.com

## Características de la actividad

**Principales servicios prestados relacionados con la actividad de Capital Privado:** La Asociación Española de Redes de Business Angels (AEBAN) lleva más de 15 años apoyando al sector en España y ayudando al ecosistema en diferentes ámbitos:

- Aglutinando a todas las redes de inversores y otros agentes que realicen actividades de inversión privada en etapas iniciales y es un foro de intercambio de información, experiencias y proyectos.
- Promoviendo la reflexión sobre cuestiones específicas que afectan a los inversores privados ejerciendo el papel de interlocutor con instituciones públicas o privadas.
- Fomentando el aprendizaje y la actualización constante de conocimientos entre los miembros de la asociación, entre otros, identificando, promoviendo y compartiendo las "mejores prácticas" en el desarrollo de la actividad y en los procesos de inversión.
- Realizando estudios periódicos sobre el mercado de la inversión privada y difundir información sobre el sector.

# ALLEN & OVERY

## Datos generales de la entidad

**Año de inicio de actividad:** 1930 / **Actividad principal:** Allen & Overy es actualmente una de las principales firmas de abogados a nivel mundial. El despacho cuenta con más de 6.275 profesionales, incluyendo 613 socios, presentes en Europa, Oriente Medio, Pacífico Asiático, África y América que desarrollan su actividad en más de 40 ciudades ubicadas en los principales centros financieros del mundo. A nivel global, nuestro equipo de especialistas del área de Mercantil y M&A está compuesto por más de 920 abogados alrededor de 40 oficinas y todos ellos cuentan con amplia experiencia en aspectos legales de gran impacto en los negocios, desde el establecimiento, financiación y expansión nacional e internacional hasta operaciones más específicas como fusiones, adquisiciones, ventas o reestructuraciones financieras. Nuestros abogados, además, poseen excelentes técnicas de negociación en operaciones internacionales, asesorando a relevantes empresas, así como a instituciones financieras y administraciones públicas. / **Otras áreas de actividad:** Nuestras áreas de práctica son: Arbitraje Internacional, Bancario y Financiero, Competencia y Derecho Europeo, Contencioso, Derecho Administrativo, Derivados y Financiación Estructurada, Fiscal, Laboral, Mercantil y M&A, Mercado de Valores y Deuda, Proyectos, Energía e Infraestructuras, Real Estate, Regulatorio Financiero.

## Directores/socios

- **Antonio Vázquez-Guillén** / Socio / Antonio.VazquezGuillen@allenovery.com
- **Ignacio Ruiz-Cámara** / Socio / ignacio.ruiz-camara@allenovery.com
- **Iñigo del Val** / Socio / inigo.del.val@allenovery.com
- **Juan Hormaechea** / Socio / juan.hormaechea@allenovery.com
- **Charles Poole-Warren** / Socio / charles.poole-warren@allenovery.com
- **Pablo Mayor** / Socio / Pablo.mayor@allenovery.com
- **Salvador Norberto Ruiz Bachs** / Socio / Salvador.RuizBachs@AllenOvery.com
- **Antonio Martínez** / Socio / Antonio.martinez@allenovery.com
- **Jimena Urretavizcaya** / Socia / jimena.urretavizcaya@allenovery.com
- **Adolfo Zunzunegui** / Socio / adolfo.zunzunegui@allenovery.com
- **Javier Mendieta** / Socio / javier.mendieta@allenovery.com
- **Javier Castresana** / Socio / javier.castresana@allenovery.com
- **Ignacio Hornedo** / Socio / ignacio.hornedo@allenovery.com
- **Silvia Bauzá** / Socia / Silvia.bauza@allenovery.com
- **Vanessa Cuellas** / Socia / vanessa.cuellas@allenovery.com
- **Santiago de Vicente** / Socio / Santiago.devicente@allenovery.com
- **Bosco de Checa** / Socio / bosco.dechecha@allenovery.com
- **Thomas Wilkinson** / Socio / Thomas.Wilkinson@AllenOvery.com

## Características de la actividad

**Principales servicios prestados relacionados con la actividad de Capital Privado:** El equipo de abogados de Allen & Overy ofrece asesoramiento legal en todas las fases de la operación de capital riesgo incluyendo: diseño, creación y estructuración de fondos, procesos de due diligence, adquisiciones y tomas de participación (LBOs, MBOs, MBIs, BIMBOs, LBIs), financiación de adquisiciones, diseño de estrategias y ejecución de desinversiones.

### Áreas de asesoramiento:

Bancario y Financiero, Mercado de Capitales, Mercantil, Litigación y Arbitrajes, Derecho Público, Inmobiliario, Competencia, Fiscal y Laboral.

**Principales Clientes de Entidades de Capital Privada:** Nuestra oficina en Madrid ofrece asesoramiento legal a clientes españoles e internacionales con intereses en España. Tenemos una estrecha relación con las administraciones públicas, fuertes contactos locales y un sólido conocimiento del mercado español.

Nuestros clientes son nuestra prioridad e incluyen, entre otros, a instituciones financieras, administraciones públicas, importantes empresas españolas y grupos extranjeros con intereses en España.

### Principales Operaciones en las que han sesorado/intermediado:

- **Igneo Infrastructure Partners** (First Sentier Group) en la venta de la totalidad del capital social de Parkia Spanish Holding, S.L.U., e indirectamente, de sus filiales, a Indigo.
- **Repsol** en la venta del 25% de su negocio de upstream (E&P Exploration & Production) a nivel mundial al fondo de capital privado EIP.
- **Mediapro Group** en su refinanciación mediante una nueva línea de crédito.
- **Intermediate Capital Group** en la creación del gigante global de CX y BPO, mediante la adquisición de Comdata por Konecra.
- **The pool of banks** en la financiación de EUR 3.500 millones obtenida por INEOS con el propósito de financiar la construcción y puesta en funcionamiento del cracker más sostenible de Europa en su planta petroquímica en Amberes.
- **EQT Future Fund** en la adquisición de una participación minoritaria significativa en SNFL y en la adquisición indirecta, conjuntamente con los actuales socios de SNFL (AM FRESH Group y Paine Schwartz Partners), del negocio de International Fruit Genetics.
- **Intermediate Capital Group** en la venta de Garnica a Grupo Carlyle.
- **EQT** en la venta de Adamo.
- **Parkia, operador líder de aparcamientos públicos con sede en Madrid**, en relación con la refinanciación de las líneas de deuda existentes del grupo con una colocación privada.
- **InfraVia**, una firma europea independiente líder de capital privado especializada en infraestructuras y tecnología, en la venta de Alkion Terminals, el principal operador de almacenamiento de líquidos a granel y plataforma de consolidación en Europa Occidental.
- **Intermediate Capital Group** y otros socios minoritarios en la venta del 100% de las participaciones de Cresbard Invest, S.L. (sociedad holding de Suanfarma, ) al fondo francés ArchiMed.
- **EQT** en la venta de Igenomix a Vitrolife.
- **Intermediate Capital Group** en la adquisición de Alvinosa.

**Preferencias sectoriales:** Agricultura/Ganadería/Pesca, Alimentación y bebidas, Automoción industrial/Robótica, Biotecnología y Ciencias de la vida, Comunicaciones, Construcción, Electrónica, Energía, Hostelería/Ocio, Infraestructuras, Otros, Productos de Consumo, Productos Industriales, Química/Plásticos/Materiales, Recursos Naturales, Sanidad/Actividades sanitarias, Servicios de consumo, Servicios Financieros/Fintech, Servicios Industriales, TIC, Transporte/Movilidad

## Datos generales de la entidad

**Año de inicio de actividad:** 2000 / **Actividad principal:** Allfunds (AMS: ALLFG) es una de las compañías wealthtech líderes en el mundo que cuenta con una oferta diseñada específicamente para gestoras y distribuidores, que abarca desde servicios de intermediación –pasando por herramientas de análisis de datos, generación de informes y carteras– hasta consultoría en materia ESG y soluciones de software a medida. Durante más de 20 años, Allfunds ha creado un ecosistema eficaz y seguro que alberga la mayor red de distribución de fondos y acceso al universo de fondos de inversión, ETF y activos alternativos más completo del mundo. / **Plantilla:** 1000

### Directores/socios

- **Daniele Vivolo** / Head of Business Management & Projects / daniele.vivolo@allfunds.com
- **Pablo Sanz** / Chief Operating Officer Allfunds Alternative Solutions / pablo.sanz@allfunds.com
- **Borja Largo** / Chief Fund Groups Officer / blargo@allfunds.com
- **Marta Oñoro** / General Counsel / moc@allfunds.com

## Características de la actividad

**Principales servicios prestados relacionados con la actividad de Capital Privado:** Conectamos a las instituciones financieras y desarrollamos soluciones digitales que abarcan toda la cadena de valor de la distribución de fondos, tanto para distribuidores como para gestoras. Nuestro objetivo es convertirnos en la solución de ventanilla única, o one-stop shop, más completa para todos nuestros socios, para ofrecer a nuestros clientes servicios de intermediación, soluciones tecnológicas y el más amplio conjunto de herramientas digitales – todo ello en un único ecosistema.

## Datos generales de la entidad

**Año de inicio de actividad:** 2017 / **Actividad principal:** Prestamos servicios, en el ámbito de Private Equity y Venture Capital, de forma local a gestoras y vehículos regulados españoles, cubriendo un abanico de necesidades que van desde la contabilidad y los impuestos hasta todo lo relativo a la relación con sus inversores, así como con el reporting y comunicaciones con los reguladores o la secretaría corporativa, siempre con la máxima adaptabilidad a cada perfil. También prestamos servicios en el ámbito internacional orientados a la comercialización en España de AIF extranjeros que comprenden servicios de paying agent o la representación y presentación de reporting estadísticos al supervisor público, entre otros. / **Otras áreas de actividad:** Alter Domus en España también se ha centrado en la prestación de servicios administrativos a fondos internacionales de Real Estate muy focalizados en oficinas, sector logístico, hoteles, residencias de estudiantes y sector residencial. Prestamos soluciones integrales en toda su estructura internacional de inversión, proporcionándoles todo el soporte administrativo-contable y de reporting a sus centrales. / **Plantilla:** 50

### Directores/socios

- **Oscar García** / Country Executive /  
oscar.garcia@alterdomus.com
- **Mireia Farré** / Senior Manager /  
mireia.farre@alterdomus.com
- **Pablo Doménech** / Senior Transfer Agent /  
pablo.domenech@alterdomus.com

## Características de la actividad

**Principales servicios prestados relacionados con la actividad de Capital Privado:** Las áreas en las que presta servicios son Servicios Corporativos a Fondos nacionales e internacionales.

# ALTER LEGAL

## Datos generales de la entidad

**Año de inicio de actividad:** 2009 / **Actividad principal:** Alter Legal es una firma legal española independiente formada por un equipo de profesionales con gran experiencia y especialización en fondos de inversión (estructuras nacionales e internacionales), en la creación de sociedades de gestión/asesoramiento de fondos, y en las transacciones desarrolladas por dichas entidades. Alter Legal ha establecido relaciones estrechas con otras firmas legales y asesores financieros internacionales, especializados en inversiones alternativas. / **Otras áreas de actividad:** Asesoramiento en la elaboración de documentación comercial de fondos de inversión y en cuestiones relativas a relaciones con inversores.

### Directores/socios

- **Carlos de Cárdenas** / carlos.decardenas@alterlegal.es
- **Alejandra Font** / alejandra.font@alterlegal.es
- **Manuel García-Riestra** / manuel.garcia-riestra@alterlegal.es

- **Clara Gómez-Pomar** / clara.gomezpomar@alterlegal.es
- **Rogelio Fernández** / rogelio.fernandez@alterlegal.es
- **Beatriz Durán** / beatriz.duran@alterlegal.es
- **Ana Mata** / ana.mata@alterlegal.es
- **Paloma de Alcocer** / paloma.alcocer@alterlegal.es
- **Marina de Lara** / marina.delara@alterlegal.es
- **Juan Sánchez-Cortés** / juan.sanchez-cortes@alterlegal.es
- **Alicia Alonso** / alicia.alonso@alterlegal.es
- **Iñigo Hernáez** / inigo.hernaez@alterlegal.es

### Asociados/analistas

- **Soraya Portela** / soraya.portela@alterlegal.es
- **Leticia Travesedo** / leticia.travesedo@alterlegal.es

## Características de la actividad

**Principales servicios prestados relacionados con la actividad de Capital Privado:** Estructuración de fondos de inversión y managed accounts. Asesoramiento en inversiones de primario. Diseño y creación de estructuras de gestión/asesoramiento. Asesoramiento en co-inversiones. Diseño de estructuras de inversión (sponsor/equipo). Asesoramiento en la reestructuración de fondos de inversión. Acuerdos entre sponsor y equipo/leavers & joiners. Asesoramiento en transacciones de secundario. Asesoramiento en la comercialización y distribución de fondos de inversión. Asesoramiento en conflictos y disputas entre inversores/entidad gestora o entre entidad gestora/sponsor/equipo. Asesoramiento en cuestiones regulatorias a entidades gestoras/inversores. Asesoramiento mercantil y secretaría de entidades gestoras y fondos/sociedades de inversión. Diseño e implementación de estructuras de comisiones/distribuciones de beneficios. Asesoramiento a gestoras y fondos de inversión en relación con ESG. Asesoramiento a gestoras y fondos de inversión en Prevención de Blanqueo de Capitales.

**Principales Clientes de Entidades de Capital Privada:** Entre otras, Alter Legal ha asesorado recientemente a las siguientes entidades: Fondo Europeo de Inversiones (FEI), Fremman Capital, ABE Capital, Intermoney, ACON Investments, VidaCaixa, Anthemis, Norrskén VC, Neuberger Berman, Altamar CAM Partners (Private Equity y Real Assets), Bestinver, Galdana Ventures, Qualitas Funds, Arcis, AMCHOR Investment Strategies, Abante, Mapfre Private Equity FCR, Santalucía Inversiones Alternativas FCR.

Alter Legal ha sido seleccionado como miembro del panel oficial de despachos de abogados en Europa que asesoran al Fondo Europeo de Inversiones (FEI) en sus inversiones en fondos de private equity, private debt, venture capital, life science y social impact en Europa.

Los abogados de Alter Legal también han asesorado durante su trayectoria profesional a, entre otras, las siguientes entidades: MCH Private Equity, Portobello Capital, Magnum Capital, Realza Capital, Headway Capital, Mercapital, N+1, Artá Capital, GED Capital, Santander Asset Management, BBVA, Andbank, Abanca, Mutua Madrileña, Fonditel y Caja España.

**Principales Operaciones en las que han sesorado/intermediado:** Asesoramiento a Intermoney SGIC, S.A. en relación con la constitución de una nueva sociedad gestora "Full AIFM". Asesoramiento a varias firmas de capital riesgo españolas en su proceso de autorización como gestora "Full AIFM". Asesoramiento a varias firmas de capital riesgo españolas en relación a la normativa MiFID, PRIIPs, ESG y normativa de publicidad. Asesoramiento regulatorio a diversas entidades internacionales en la distribución de fondos de capital riesgo en España. Asesoramiento a AMCHOR Investment Strategies SGIC, S.A. en relación con la estructuración de AMCHOR Global Alternative Strategies II, FCR y AMCHOR Global Venture Strategies, FCR. Asesoramiento en Bestinver SGIC en relación con la estructuración de Bestinver Private Equity Fund, FCR. Asesoramiento al Fondo Europeo de Inversiones en la realización de varias inversiones en fondos de private equity y private debt en diversas jurisdicciones de Europa. Asesoramiento a diversas entidades (fondos de fondos, entidades aseguradoras, fondos de pensiones y family offices) en relación con la realización de un total de más de 80 inversiones en fondos de capital riesgo españoles e internacionales. Asesoramiento a fondos de fondos y family offices en la realización de diversas operaciones de secundario en fondos de capital riesgo españoles e internacionales. Asesoramiento a inversiones en realización de varias co-inversiones lideradas por fondos de capital riesgo. Asesoramiento a inversores en relación con operaciones de reestructuración/GP led transactions de varios fondos de capital riesgo internacionales.

**Preferencias sectoriales:** Servicios Financieros/Fintech

# ALVAREZ & MARSAL SPAIN (A&M)

## Datos generales de la entidad

**Año de inicio de actividad:** 1983 / **Actividad principal:** Las empresas, los inversores y las entidades gubernamentales de todo el mundo recurren a Alvarez & Marsal (A&M) en busca de liderazgo, acción y resultados. Privada desde su fundación en 1983, A&M es una empresa líder de servicios profesionales globales que proporciona servicios de asesoramiento, mejora del rendimiento empresarial y gestión de la recuperación. Cuando los enfoques convencionales no son suficientes para crear transformación e impulsar el cambio, los clientes acuden a nuestra amplia experiencia y capacidad para ofrecer soluciones prácticas a sus necesidades particulares. La oficina de España, desde dónde se lidera también el área de Portugal, se beneficia del equipo integrado Europeo con oficinas en Alemania, Benelux (Amsterdam), Finlandia, Francia, Grecia, Irlanda, Italia, Noruega, Polonia, Reino Unido, República Checa, Suecia, Suiza y Ucrania entre otras, colaborando también con el resto de oficinas a nivel mundial.

## Directores/socios

- **Alejandro González** / Managing Director PEPI (ODD, Post deal) - Country Co-Head / [a.gonzalez@alvarezandmarsal.com](mailto:a.gonzalez@alvarezandmarsal.com)
- **Gerardo Villalba** / Managing Director PEPI (ODD, Post deal) / [gvillalba@alvarezandmarsal.com](mailto:gvillalba@alvarezandmarsal.com)
- **Rodrigo Rodríguez** / Managing Director PEPI (CDD) / [rodrigorodriguez@alvarezandmarsal.com](mailto:rodrigorodriguez@alvarezandmarsal.com)
- **Cristina Almeida** / Managing Director TAG (FDD) - Country Co-Head / [cristina.almeida@alvarezandmarsal.com](mailto:cristina.almeida@alvarezandmarsal.com)
- **Ignacio Basagoiti** / Managing Director TAG (FDD) / [ibasagoiti@alvarezandmarsal.com](mailto:ibasagoiti@alvarezandmarsal.com)
- **Mikel Ortega** / Managing Director F&OR - (Financial & Operational Restructuring) / [mortega@alvarezandmarsal.com](mailto:mortega@alvarezandmarsal.com)
- **Yago Fernández** / Managing Director F&OR - (Financial & Operational Restructuring) / [yfernandez@alvarezandmarsal.com](mailto:yfernandez@alvarezandmarsal.com)
- **Julio Manero** / Managing Director F&OR - (Financial & Operational Restructuring) / [jmanero@alvarezandmarsal.com](mailto:jmanero@alvarezandmarsal.com)
- **José Miguel Gómez Rivas** / Managing Director F&OR - (Financial & Operational Restructuring) / [jmgomez@alvarezandmarsal.com](mailto:jmgomez@alvarezandmarsal.com)
- **Pablo Blanco** / Managing Director F&OR - (Financial & Operational Restructuring) / [pblanco@alvarezandmarsal.com](mailto:pblanco@alvarezandmarsal.com)

## Características de la actividad

### Principales servicios prestados relacionados con la actividad de Capital Privado:

#### Capacidades:

- Due Diligence integral: (Operacional, Comercial, Financiera, Tecnológica, Legal y Fiscal)
- Identificación y captura de sinergias - Integraciones (PMI) y carve-out
- Definición, ejecución y PMO de procesos de transformación y mejora operativa (p. ej: operaciones comerciales, compras, modelo operativo, localizaciones o estructura de costes directos e indirectos)
- Interim Management; CEO, CFO, COO, CTO y otras necesidades
- Gestión y mejora de la tesorería y del capital circulante
- Gestión en situaciones de crisis y pre/concursales
- Asesoramiento en refinanciaciones por el lado acreedor o deudor
- Procesos de optimización de la estructura de capital y consecución de nueva financiación
- Principales ventajas:
  - Equipos predominantemente senior con extensa experiencia mixta en industria y consultoría
  - Staffing global y red de expertos industriales
  - Foco en acción, liderazgo y resultados
  - Gran independencia para cualquier tipo de proyecto, en concreto de interim management, al no participar en procesos de auditoría contable

#### ADN (Leadership, Actions, Results):

Con alrededor de 8.600 personas en cuatro continentes, ofrecemos resultados tangibles para empresas, juntas directivas, firmas de capital privado, bufetes de abogados y organismos gubernamentales que se enfrentan a retos complejos. Nuestros líderes principales y sus equipos caracterizados por su elevado nivel de experiencia y seniority, aprovechan la herencia de reestructuración de A&M para ayudar a las empresas a actuar con decisión, impulsar su crecimiento y acelerar sus resultados. Somos operadores con experiencia, consultores de clase mundial, antiguos reguladores y autoridades de la industria con un compromiso compartido para decir a los clientes lo que realmente se necesita para convertirse en un activo empresarial estratégico, gestionar el riesgo y aprovechar el valor en cada etapa del crecimiento.

**Principales Clientes de Entidades de Capital Privada:** Información sujeta a petición individualizada.

**Principales Operaciones en las que han sesorado/intermediado:** Información sujeta a petición individualizada.

# ANDERSEN

## Datos generales de la entidad

**Año de inicio de actividad:** 2002 / **Actividad principal:** Andersen es un despacho internacional compuesto por más de 14.000 profesionales y más de 400 oficinas en todo el mundo. En España cuenta con un equipo multidisciplinar de más de 350 profesionales distribuidos en las oficinas ubicadas en Madrid, Valencia, Barcelona, Sevilla y Málaga que dan servicio a los clientes desde todas las áreas del derecho de los negocios. El equipo internacional de Corporate/M&A de Andersen trabaja de forma coordinada para estar a la vanguardia en las últimas tendencias y prestar un asesoramiento integral desde el conocimiento local y el alcance internacional en las operaciones de inversión, expansión, reestructuraciones, fusiones y adquisiciones o financiación, entre otras. / **Otras áreas de actividad:** Andersen ofrece asesoramiento para impulsar el garantizar el éxito en el desarrollo del negocio de sus clientes, completando la cartera de servicios en una transacción con distintas áreas del derecho como bancario y financiero, fiscal, competencia, laboral, procesal y arbitraje, derecho público y regulatorio, ciberseguridad, etc. / **Plantilla:** 60

### Directores/socios

- **Ignacio Aparicio** / Socio / ignacio.aparicio@es.andersen.com
- **Ivo Portabales** / Socio / ivo.portabales@es.andersen.com
- **Javier Bustillo** / Socio / javier.bustillo@es.andersen.com
- **Jaime Aguilar** / Socio / jaime.aguilar@es.andersen.com

## Características de la actividad

**Principales servicios prestados relacionados con la actividad de Capital Privado:** Andersen cuenta con un reconocido equipo especializado en el asesoramiento a empresas y fondos de inversión y de capital privado, a los que apoyamos en el proceso de diseño e implementación de estructuras de inversión. Contamos con un equipo de gestión y asesoramiento de Fondos completo y capaz, con alcance internacional y con una larga trayectoria y experiencia en la gestión de fondos en sectores muy diversos. A lo largo de los años hemos colaborado con fondos nacionales e internacionales, garantizando sus inversiones y diferenciándonos de nuestros competidores en un mercado altamente competitivo.

Asesoramos a los clientes según su estructura, necesidades e intereses, acompañando a cada uno de ellos durante todo el proceso, incluyendo el contacto con todas las partes implicadas y salvaguardando constantemente sus intereses y posición en la operación. Desde el área de Private Equity asesoramos en el diseño y negociación de las inversiones, fusiones y adquisiciones, financiación o desinversiones, apoyando y aportando las mejores estrategias y estructuras más innovadoras para buscar la mayor eficiencia en la inversión.

Nuestro equipo está formado por expertos ampliamente reconocidos nacional e internacionalmente en las áreas de Corporate M&A, Fiscal y Bancario, entre otras, lo que nos permite ofrecer un servicio integral que cubre todo el proceso de inversión de una empresa, desde fondos nacionales y multinacionales hasta start-ups, family offices o clientes privados, entre otros.



# ÂNGELA IMPACT ECONOMY

## Datos generales de la entidad

**Año de inicio de actividad:** 2019 / **Tipo de empresa:** Ângela Impact Economy SL es una empresa del Grupo ATTRIM Impact Technology, especializada en sostenibilidad corporativa. A través del conocimiento, los datos y la tecnología ayudan a líderes y organizaciones en la integración de una sostenibilidad estratégica para generar valor e impacto positivo real y medible.

**DATÂIE Sustainability Analytics** es su herramienta tecnológica para la captación, reporting y gestión de datos vinculados a la sostenibilidad y el impacto, para una mejor toma de decisiones.

Mediante la línea de negocio de innovación

**IMPACTÂ Invest&Innova** es su línea de innovación para identificar soluciones innovadoras y disruptivas ante retos de sostenibilidad de las organizaciones e **Impactâ Invest 2020 SL** es el vehículo de coinversión de Ângela Impact Economy, que invierte en fondos y compañías de impacto para el impulso de soluciones disruptivas.

## Directores/socios

- **Raúl Mir** / CEO y fundador. Socio mayoritario /  
info@angelaie.com

## Evolución y filosofía de la empresa

Ângela Impact Economy nace con el objetivo de apoyar a líderes y organizaciones en su evolución hacia los nuevos modelos de negocio sostenibles.

La empresa ofrece a empresas y otras entidades, distintos servicios para dar respuesta a la demanda del mercado:

- Reporting digital de Informes de Sostenibilidad o Estados de Información No Financiera
- Digitalización de datos de sostenibilidad
- Consultoría Estratégica de Sostenibilidad Corporativa
- Informes de Riesgos de Sostenibilidad / Análisis de riesgos sociales y medioambientales / Impacto financiero sobre riesgos climáticos
- Due Diligence ESG o de Impacto
- Mapa de Sostenibilidad Estratégica o
- Análisis de doble materialidad
- Medición de Impacto

La plataforma digital DATÂIE Sustainability Analytics permite a los clientes de Ângela Impact Economy gestionar sus datos de sostenibilidad para facilitar los procesos de reporting y de toma de decisiones de la compañía.

El vehículo de coinversión IMPACTÂ INVEST 2020, coinvierte en fondos regulados y compañías que cumplen los objetivos de la Economía de Impacto. De esta manera, se busca minimizar el riesgo de los inversores, con mayor diversificación, por número, tipo y fase de compañías invertidas. El vehículo ofrece la oportunidad de invertir en compañías que generen, además de una atractiva rentabilidad para el inversor, un alto impacto en nuestro entorno, alineadas con los Objetivos de Desarrollo Sostenible (ODS) de la ONU.

Además, mediante IMPACTÂ Invest&Innova ofrecen servicios y procesos para identificar soluciones innovadoras y disruptivas ante retos de sostenibilidad de las organizaciones.

## Datos generales de la entidad

**Año de inicio de actividad:** 1929 / **Actividad principal:** Empresa líder en servicios profesionales globales que ofrece un amplio abanico de soluciones de riesgos, jubilación y salud. Aon España cuenta con la mayor red de servicio del sector integrada por 22 oficinas y un equipo de más de 1.500 profesionales que conocen en profundidad los mercados nacionales e internacionales y tienen experiencia en todos los sectores de actividad.

### Equipo directivo

- **Jacobo Hornedo Muguero** / CEO Aon Spain
- **Juan Pablo García - Lliberós** / Chief Commercial Officer / [juanpablo.garcialliberos@aon.es](mailto:juanpablo.garcialliberos@aon.es)
- **Lucas López Vázquez** / Head M&A and Transaction Solutions Iberia / [lucas.lopezvazquez@aon.es](mailto:lucas.lopezvazquez@aon.es)

### Equipo Comercial

- **Juan Martínez Bouzo** / Comercial Risk Solution M&A Aon Spain / [juan.martinezbouzo@aon.es](mailto:juan.martinezbouzo@aon.es)
- **Gabriel Montoya** / CCO Office Corporate M&A Aon Spain / [gabriel.montoyalozano@aon.es](mailto:gabriel.montoyalozano@aon.es)
- **Valentina Murganti** / CCO Office M&A North Aon Spain / [valentina.murganti.soriani@aon.es](mailto:valentina.murganti.soriani@aon.es)
- **Javier Plans** / CCO Office M&A Cataluña Aon Spain / [javier.plans@aon.es](mailto:javier.plans@aon.es)

### Due Diligence

- **Caroline Aucagne** / Director, Risk & Insurance Due Diligence Iberia / [caroline.aucagne@aon.es](mailto:caroline.aucagne@aon.es)
- **Miguel Blasco Menéndez** / Project Manager, Risk Due Diligence / [miguel.blasco.menendez@aon.es](mailto:miguel.blasco.menendez@aon.es)
- **Jean Baptiste Aireau** / Cyber Solutions / [jean-baptiste.aireau@aon.co.uk](mailto:jean-baptiste.aireau@aon.co.uk)
- **Bruno Monteiro** / Head Human Capital EMEA / [brunomonteirodasilva@aon.com](mailto:brunomonteirodasilva@aon.com)
- **Jorge Herraiz Romero** / Head Human Capital Spain / [jorge.herraiz.romero@aon.com](mailto:jorge.herraiz.romero@aon.com)
- **Natalia Domingo** / Human Capital EMEA / [natalia.domingo@aon.com](mailto:natalia.domingo@aon.com)
- **Marcos Oliveira** / Business Development Aon Portugal / [marcos.menezes.oliveira@aon.pt](mailto:marcos.menezes.oliveira@aon.pt)

## Características de la actividad

**Principales servicios prestados relacionados con la actividad de Capital Privado:** Equipo y experiencia en M&A 265 profesionales cualificados en toda la geografía mundial situados en 22 oficinas de 17 países

### Experiencia:

- Más de 25 años prestando servicios profesionales a empresas y fondos de private equity
- Asesoramiento especializado en más de 100 operaciones de todo tipo en Iberia en 2023
- Más de 1000 millones de euros de límite colocados en 2023 en seguros de M&A
- Equipos flexibles para las necesidades de cada transacción, incorporando el know-how de MBAs, abogados, actuarios, ejecutivos de cuenta, brókers, suscriptores, consultores estratégicos, consultores informáticos, consultores de propiedad intelectual y banqueros de inversión.
- Ventajas
- Respuesta ágil y coordinada con el resto de los asesores (abogados, boutiques de M&A, bancos de Inversión, etc.)
- Soporte de equipo multidisciplinar de especialistas de prestigio que abarcan todos los ramos de seguros a través de toda la red de Aon a nivel mundial
- Fuerte posicionamiento en el mercado: líderes a escala nacional e internacional
- Inigualable capacidad de negociación con el mercado asegurador
- Acompañamiento a nuestros clientes desde el inicio de la transacción hasta el cierre

Ofrecemos soluciones a medida atendiendo a las necesidades de nuestros clientes, principalmente a través de:

- **Seguros para la transacción:** (i) manifestaciones y garantías (W&I), (ii) contingencias fiscales (TLI); (iii) cobertura de litigios (LBO); (iv) medioambientales; (v) cobertura de título.
- **Due diligence de riesgos y seguros** de ámbito nacional e internacional en operaciones de M&A
- **Due diligence de capital humano**, enfocado sobre pasivos laborales, estrategias de retención, beneficios de empleados y gestión de talento clave.
- **Due diligence de GDPR.**
- **Due diligence de ciberseguridad** y diagnósticos para fondos de inversión y compañías participadas
- **Due diligence de propiedad intelectual**
- Coberturas de **Salidas a Bolsa (IPO's)** y **SPAC**
- Planes de **continuidad de negocio**
- **Deal sourcing**
- **Mapa de riesgos**
- **Valoración de activos inmobiliarios**
- Implementación de medidas de adecuación a la normativa de **prevención contra el blanqueo de capitales y protección de datos.**
- **Alternative Risk Transfer**

### Portfolio Solutions

- **Mar Guzmán Alonso-Allende** / Head Portfolio Solutions / [mar.guzman@aon.es](mailto:mar.guzman@aon.es)
- **Maria De La Maza Borrego** / Director Portfolio Solutions / [maria.delamaza@aon.es](mailto:maria.delamaza@aon.es)
- **Agustina Moroni** / Due Diligence & Portfolio Transaction Solutions / [maria.agustina.moroni@aon.es](mailto:maria.agustina.moroni@aon.es)
- **Lizette Matos Caldas** / Business Support M&A and Transaction Solutions / [lizette.matos.caldas@aon.es](mailto:lizette.matos.caldas@aon.es)

### Transaction Solutions

- **Miguel Blesa Escalona** / Head Transactions Solutions Iberia / [miguel.blesa@aon.es](mailto:miguel.blesa@aon.es)
- **Filipa Martinho** / Head M&A and Transaction Solutions Portugal / [filipa.martinho@aon.pt](mailto:filipa.martinho@aon.pt)
- **Cristina Chaparro Vaquero** / Director, Tax Solutions Iberia / [cristina.chaparro.vaquero@aon.es](mailto:cristina.chaparro.vaquero@aon.es)
- **Alba López Juan** / Senior Associate Transaction Solutions Spain / [alba.lopez.juan@aon.es](mailto:alba.lopez.juan@aon.es)
- **Patricia Arribas Saiz** / Senior Associate Transaction Solutions / Spain / [patricia.arribas.saiz@aon.es](mailto:patricia.arribas.saiz@aon.es)
- **Rosario Cuadra** / Associate, Tax Solutions Spain / [rosario.cuadra.espinar@aon.es](mailto:rosario.cuadra.espinar@aon.es)
- **Andrea Martin** / Broker Transaction Solutions W&I / [andrea.martin2@aon.es](mailto:andrea.martin2@aon.es)
- **Eduardo Guerra Fernandez** / Broker Transaction Solutions W&I / [eduardo.guerra.fernandez@aon.es](mailto:eduardo.guerra.fernandez@aon.es)
- **Patricia Pimenta** / Associate M&A and Transaction Solutions Portugal / [patricia.pimenta.martins@aon.pt](mailto:patricia.pimenta.martins@aon.pt)

# APEX GROUP

## Datos generales de la entidad

**Año de inicio de actividad:** 2003 / **Actividad principal:** Apex Group is present in 39 countries and 79 locations, with 97 offices that collectively speak more than 30 languages. It has more than 12,000 employees and serves approximately \$3.00 trn in total assets.

Its main client segments are Asset Managers, Financial Institutions, Multinationals & Corporates and Family Offices, providing services focused on Capital Raising, Business & Corporate Management, Fund & Investor Administration, Portfolio Investment Administration, European Market Access & Global Expansion and Transaction Support.

**Otras áreas de actividad:** Apex ESG & sustainability supports private market investors and managers with a wide range of ESG digital and advisory services including policy and regulation, due diligence, performance assessments of companies and managers, carbon and climate consulting and investor reporting.

We are a Go-to ESG service provider for over 400 GPs & LPs, and 2,500+ companies and our team of 150+ ESG, climate, finance, regulatory, sector, and data experts, with presence in 10+ countries, have in-depth understanding of the latest regulatory and market demands to provide solutions to succeed.

4 knowledge centres provide research & development on key ESG fields including: ESG & Sustainability, Carbon, Regulation, and Impact, offering support in 10+ languages, incl. English, German, Dutch, French, Arabic, Spanish, Portuguese, Hindi, Punjabi, and more.

We are dedicated to drive maximum positive financial, environmental and societal impact together with our clients. We positively impact business today for a sustainable tomorrow.

**Plantilla:** 12000

### Directores/socios

- **Paloma Gonzalez** / Regional Head of Operations Corporate Solutions South/East Europe & Head of Spain
- **María Merry del Val** / Director - ESG & Sustainability

## Características de la actividad

### Principales servicios prestados relacionados con la actividad de Capital Privado:

- ESG trainings & workshops
- Policy and regulatory compliance
- Impact framework
- Fund Manager Selection
- Company and Manager ESG assessments
- Due Diligence and SLL
- Carbon measurement, SBTi/Net zero
- Investor and regulatory reporting
- ESG strategy & business model innovation
- Carbon reduction pathways and LCAs
- Positive impact creation
- Risk mitigation

### Principales Clientes de Entidades de Capital Privado:

#### Internacionales:

- Avedon Capital Partners
- Bencis Capital Partners
- Bolster Investment Partners
- Bregal
- Golub Capital
- Greenlight Group
- JP Morgan
- Mentha Capital
- Navitas Capital
- Rabobank

#### Nacionales:

- Arcano Partners
- Corpfin
- GED Capital
- Incus Capital
- Kibo Ventures
- Nazca Capital
- Q-Energy
- Sherpa Capital
- Ship2B Ventures

**Preferencias sectoriales:** Todos

# ARPA ABOGADOS CONSULTORES

Pº Sarasate, 5 - 1º dcha. • 31002 • Pamplona • T 94 821 01 12 • F 94 821 12 63 • arpa@arpa.es • www.arpa.es

Felipe IV nº 8. Entresuelo Izda. • 28014 • Madrid • T 911212412 • madrid@arpa.es • www.arpa.es

Calle Ronda nº 1. 1º dcha • 20001 • Donostia/San Sebastián • T 943422774 • donostia-sansebastian@arpa.es • www.arpa.es

Miguel Íscar nº 14, 4º C • 47001 • Valladolid • T 983291284 • valladolid@arpa.es • www.arpa.es

## Datos generales de la entidad

**Año de inicio de actividad:** 1991 / **Actividad principal:** Asesoramiento integral para empresas y sector público desde hace más de 30 años en el ámbito jurídico, económico, fiscal y consultoría. / **Otras áreas de actividad:** **Áreas de práctica:** Fiscal, Procesal, M&A, Derecho Societario, Contratación Civil y Mercantil, Laboral, Derecho Administrativo, Derecho TIC, Concursal, Derecho Internacional, Protección de Datos y Seguridad de la Información, Derecho de la Competencia, Compliance o Cumplimiento Normativo, Propiedad Intelectual e Industrial. Publicidad y Marketing, Económico, Derecho de Familia.

Especialistas en: Empresa Familiar, Energías Renovables, Sector Agroalimentario, Capital Riesgo, Minería, Industrias audiovisuales, creativas y culturales, Grupos de Empresas, Mediación, Farma y Biotecnología, Fundaciones, Micropymes y Autónomos, Startups y Emprendimiento. / **Tipo de empresa:** ARPA Abogados Consultores es un despacho constituido en 1991 en Pamplona, cuyos fundadores cuentan con más de 30 años de experiencia en el asesoramiento jurídico, económico y fiscal de la empresa.

Actualmente posee sedes en Pamplona, Madrid, San Sebastián y Valladolid, en las que trabajan un total de más de 80 profesionales especializados, capaces de asesorarle de una manera directa, permanente y eficaz. El compromiso es una máxima en ARPA Abogados Consultores y nuestro objetivo es conseguir relaciones estables y duraderas, que generen cercanía y confianza en nuestros clientes.

Dicho compromiso nos obliga a mantener en todo momento la máxima calidad, por lo que hacemos una apuesta firme por la formación y mejora continua, tanto de nuestros profesionales como de nuestros procesos y servicios, pilares fundamentales de nuestra forma de ser. / **Plantilla:** 80

### Directores/socios

- José Antonio Arrieta Garnica
- José Ignacio Pérez de Albeniz Andueza
- Fermín Armendáriz Vicente
- Fernando Armendáriz Carrascón
- Laya Abós Aldanondo
- María Obanos Muguero
- David Asín Martínez
- Sergio Iurre Pérez
- Juan Torres Zalba
- Álvaro Abaigar Domínguez
- Covadonga Lorente Gutiérrez

### Asociados/analistas

- Jaime Fanego Castañón
- Teresa Floristán Puertas

## Evolución y filosofía de la empresa

**ARPA Abogados Consultores** tiene como misión ayudar a nuestros clientes a alcanzar su éxito empresarial, aportando valor, confianza y seguridad mediante un asesoramiento integral: jurídico, económico y fiscal y fomentando la creación de relaciones. El compromiso es una máxima en **ARPA Abogados Consultores** y nuestro objetivo es conseguir relaciones estables y duraderas, que generen cercanía y confianza con nuestros clientes.

Dicho compromiso nos obliga a mantener en todo momento la máxima calidad, por lo que hacemos una apuesta firme por la formación y mejora continua, tanto de nuestros profesionales como de nuestros procesos y servicios.

## Características de la actividad

### Principales Operaciones en las que han sesorado/intermediado:

- ARPA Abogados Consultores asesora a Grupo Apex, en la compra de los activos de Productos Emilio Arias Lizano.
- ARPA Abogados Consultores asesora a Grupo Apex en la compra de Pop Up
- ARPA asesora a Grupo Apex, en la compra de Viube Foods
- ARPA asesora a Smart Comfort en la adquisición del 20% de su capital por parte de EIKA Group
- ARPA Abogados Consultores asesora a Eventshotels, en la compra del Hotel Nicol's de San Sebastián

**Preferencias sectoriales:** Agricultura/Ganadería/Pesca, Alimentación y bebidas, Automoción industrial/Robótica, Biotecnología y Ciencias de la vida, Energía, Infraestructuras, Otros, Recursos Naturales, Servicios Financieros/Fintech, TIC, IA, Ciberseguridad

# ASHURST

## Datos generales de la entidad

**Año de inicio de actividad:** 2001 / **Actividad principal:** La oficina de Madrid se abrió en enero de 2001 y actualmente cuenta con más de 75 abogados, de los cuales catorce son socios. Desde su fundación, esta oficina ha asesorado a clientes nacionales e internacionales de los principales sectores económicos en un buen número de operaciones empresariales y financieras.

### Nuestro enfoque:

Tenemos un profundo conocimiento de las implicaciones que conllevan las diversas operaciones de nuestros clientes. No sólo cubrimos un amplio espectro de las principales áreas de interés para nuestros clientes, sino que procuramos entender el objeto de su negocio, para así poder asesorarles de una manera más incisiva y global, pudiendo anticipar situaciones, ofrecer soluciones creativas e innovadoras y asesorar desde una perspectiva global de la operación. Es por ello que Ashurst está posicionado en el mercado español como uno de los pocos despachos capaces de proporcionar un asesoramiento integral en operaciones de carácter nacional e internacional. Lo que distingue a Ashurst de otros despachos es la accesibilidad de nuestros abogados y la forma de trabajar en equipo con nuestros clientes, proporcionando un asesoramiento práctico y orientado a facilitar la consecución de resultados. / **Otras áreas de actividad:** Las principales áreas de especialización de esta oficina son: Derecho mercantil y M&A, Private equity, Mercado de valores, Derecho bancario y financiero, Derecho regulatorio financiero, Energía y Recursos Naturales, Transportes e Infraestructuras, Derecho inmobiliario, Derecho tributario, Derecho de la competencia y de la Unión Europea, Contratación mercantil y nuevas tecnologías, Reestructuraciones e inversiones en situaciones especiales, Derecho procesal y arbitraje, Derecho Público y Sectores Regulados, Derecho laboral y Derecho del deporte. / **Plantilla:** 100

### Directores/socios

- **Jorge Vázquez** / Socio de Mercantil y M&A / Socio director de la oficina de Madrid / Codirector global de la práctica Mercantil / Jorge.Vazquez@ashurst.com
- **Andrés Alfonso** / Socio de Mercantil y M&A / Director de Transición Energética / Andres.Alfonso@ashurst.com
- **Pedro Ester** / Socio de Mercantil y M&A / pedro.ester@ashurst.com
- **Eduardo Gracia** / Socio de Tributario y Director de Tributario para EMEA y US / Eduardo.Gracia@ashurst.com
- **Javier Hernández Galante** / Socio de Tributario / Javierhernandez.Galante@ashurst.com
- **Ricardo García-Borregón** / Socio de Tributario / Ricardo.Garcia-Borregon@ashurst.com
- **Ismael Fernández** / Socio de Inmobiliario / Ismael.FernandezAnton@ashurst.com
- **Joaquín Macías** / Socio de Inmobiliario / Joaquin.Macias@ashurst.com
- **Jose Antonio Rodriguez** / Socio de Procesal y Arbitraje / joseantonio.rodriguez@ashurst.com
- **José Ramón Casado** / Socio de Procesal y Arbitraje / JoseRamon.Casado@ashurst.com
- **Jose Christian Bertram** / Socio de Bancario y Financiero / Josechristian.Bertram@ashurst.com
- **Nicholas Pawson** / Socio de Bancario y Financiero (Head of English Law) / Nicholas.Pawson@ashurst.com
- **Irian Martínez** / Socia de Bancario y Financiero / Directora de Global Markets Spain / Iriansaleta.Martinez@ashurst.com
- **Rafael Baena** / Socio de Competencia y derecho de la UE / Rafael.Baena@ashurst.com

## Características de la actividad

**Principales servicios prestados relacionados con la actividad de Capital Privado:** Los miembros del equipo de private equity tienen un profundo conocimiento del mercado, y sólidas relaciones con los principales líderes del sector. Nuestra reputación no sólo se basa en el hecho de que nuestros abogados tengan un sólido historial de asesoramiento en transacciones de gran valor, sino también en que asesoramos a los clientes más sofisticados y dinámicos en transacciones de alto perfil y técnicamente exigentes. Con más de 20 años de experiencia en el asesoramiento en este campo, conocemos a la perfección a los fondos de capital riesgo, desde la variedad de estructuras que utilizan hasta las expectativas de mercado de un inversor tanto nacional como internacional, gestionando los riesgos de manera eficaz y ofreciendo un resultado rentable. Nuestro equipo en España está formado por nueve socios: Jorge Vázquez, Jose Christian Bertram, Pedro Ester, Eduardo Gracia, Javier Hernández Galante, Nicholas Pawson, Irian Martínez y Ricardo García-Borregón, junto a otros diez abogados de diferentes especialidades, ofreciendo un asesoramiento integral desde las distintas perspectivas financiera, mercantilista, fiscal, procesal y laboral.

### Experiencia técnica:

- Creación de entidades de capital riesgo y fondos
- Estructuración y aumentos de capital
- Inversión
- Leverage buy outs (LBOs), management buy outs (MBOs) y management buy ins (MBIs)
- Reestructuraciones y distressed debt
- Financiación
- Desinversión

### Principales Clientes de Entidades de Capital Privada:

- Apollo Infrastructure Opportunities
- Alantra Private Equity
- KKR Credit Advisors
- Cerberus Capital Management
- Agilitas Private Equity
- Time Out Plc
- Haya Real Estate. S.A.U.
- Arcmont LLP
- Tresmares
- BlackRock

**Principales Operaciones en las que han sesorado/intermediado:** Cerberus Capital Management en la firma del contrato de compraventa para la transmisión del 100% de Haya Real Estate S.A.U., propiedad de Haya Holdco 2 Plc (HH2), a Intrum Holding Spain, S.A.U. (sociedad que cotiza en la bolsa de Suecia), así como el 100% del *shareholder loan*. Fondos asesorados por Cerberus en la venta del 100% de Haya RE a Intrum (cotizada).

**N-Sun Energy S.L. (Alantra Solar, Amundi y Reichmuth)** en la adquisición de 8 sociedades al promotor español Solarig titular de varias cartera de proyectos solares fotovoltaicos en España e Italia con una capacidad total de hasta 1,9 GW.

**Apollo Infrastructure Opportunities** en la adquisición del 49,99% del capital social en Primafrio, líder en España en el negocio del transporte refrigerado por carretera.

**Preferencias sectoriales:** Alimentación y bebidas, Biotecnología y Ciencias de la vida, Comunicaciones, Construcción, Electrónica, Energía, Hostelería/Ocio, Infraestructuras, Otros, Productos de Consumo, Productos Industriales, Química/Plásticos/Materiales, Recursos Naturales, Sanidad/Actividades sanitarias, Servicios de consumo, Servicios Financieros/Fintech, Servicios Industriales, Transporte/Movilidad, IA, Ciberseguridad, Digital

## Datos generales de la entidad

**Año de inicio de actividad:** 1965 / **Actividad principal:** Baker McKenzie cuenta con 74 oficinas en 45 países y es el despacho de abogados internacional con mayor tradición y consolidación en España, siendo el primero en instalarse en el país y por sus más de 250 abogados, así como por la amplitud y solidez de las especialidades profesionales.

El equipo de *Private Equity* de Baker McKenzie cuenta con una extensa experiencia e historial de éxitos. Está formado por abogados especialistas en derecho mercantil que integran otras prácticas como fiscal, regulatorio-financiero y del mercado de valores, competencia, inmobiliario, propiedad intelectual, tecnologías de la información y laboral. La práctica abarca desde el asesoramiento en la estructuración y constitución de gestoras y vehículos de inversión en España u otros países, hasta el asesoramiento transaccional y, en particular, en las operaciones de *private equity* (capital-semilla, *start-ups*, capital-desarrollo, *replacements*, compras apalancadas, *secondary*, entre otros). / **Plantilla:** 350

### Directores/socios

- **Jorge Adell** / Socio área mercantil e inmobiliario / jorge.adell@bakermckenzie.com
- **Enrique Carretero** / Socio área mercantil y mercados / enrique.carretero@bakermckenzie.com
- **Luis Casals** / Socio área mercantil y mercados / luis.casals@bakermckenzie.com
- **Maite Diez** / Socio área mercantil y mercados / maite.diez@bakermckenzie.com
- **Javier Menor** / Socio área mercantil y PE / javier.menor@bakermckenzie.com
- **Rodrigo Ogea** / Socio área fiscal / rodrigo.ogea@bakermckenzie.com
- **Jaime Martínez-Iñiguez** / Socio área fiscal / jaimemartineziniguez@bakermckenzie.com
- **Guillermo Rodrigo** / Socio área inmobiliario / guillermo.rodrigo@bakermckenzie.com
- **Enrique Valera** / Socio área mercantil y mercados / enrique.valera@bakermckenzie.com
- **Juanjo Corral** / Socio área mercantil y PE / juanjo.corral@bakermckenzie.com
- **Bruno Domínguez** / Socio área fiscal / bruno.dominguez@bakermckenzie.com
- **Luis Fuster** / Socio área mercantil y PE / luis.fuster@bakermckenzie.com
- **Paula De Biase** / Socia área regulación financiera / paula.debiase@bakermckenzie.com
- **Cristina Ríos** / Socia área mercantil y PE / cristina.rios@bakermckenzie.com
- **D'Onza Rossanna** / Socia área bancario y financiero / rossanna.donza@bakermckenzie.com
- **Carlos Martín** / Socio área mercantil y PE / carlos.martin@bakermckenzie.com
- **Rubén Lago** / Socio área fiscal / ruben.lago@bakermckenzie.com
- **Laura Pons** / Socia área mercantil / laura.pons@bakermckenzie.com
- **Laura García Fuster** / Directora de equipo mercantil / laura.garciafuster@bakermckenzie.com
- **Jose Luis Yus Respaldiza** / Socio área concursal y reestructuraciones / joseluis.yus@bakermckenzie.com
- **Marc Prat** / Socio área procesal / marc.prat@bakermckenzie.com

## Características de la actividad

**Principales servicios prestados relacionados con la actividad de Capital Privado:** El área de *Private Equity* de Baker McKenzie es multidisciplinar y se organiza en equipos de trabajo que brindan atención a las particularidades de cada asunto, integrando a profesionales del área fiscal con alcance nacional e internacional, y operaciones societarias, así como, del área mercantil, con experiencia en el ámbito regulatorio, en la estructuración de vehículos de capital riesgo, en operaciones de M&A y en su financiación.

La naturaleza global del despacho no solo le permite contar con más abogados, mercados y países que cualquier otra firma legal, sino que además le brinda mayor capacidad para la creación de vehículos de inversión que agrupan a gestores y/o accionistas de distintas jurisdicciones, así como la realización de operaciones de inversión internacionales, en todas sus fases, desde la revisión preliminar due diligence, hasta la formalización del contrato y constitución de eventuales garantías. Igualmente, facilita los procesos de desinversión, tanto privados como en los mercados de capitales. La amplitud de prácticas que logra cubrir proporciona la experiencia para abordar todas las necesidades legales transaccionales para que el cliente pueda concentrarse en los fundamentos de su operación.

**Preferencias sectoriales:** Biotecnología y Ciencias de la vida, Energía, Infraestructuras, Productos de Consumo, Servicios Financieros/Fintech, TIC, Ciberseguridad

## Datos generales de la entidad

**Año de inicio de actividad:** 2003 / **Actividad principal:** BDO es una de las firmas líderes de servicios profesionales de asesoramiento empresarial en el mundo. BDO cuenta con 1.803 oficinas en 164 países en todo el mundo y emplea a 111.305 profesionales. En España, BDO es una de las principales firmas de auditoría y servicios profesionales para empresas, prestando servicios de Auditoría, Abogados, Advisory y Outsourcing. En la actualidad cuenta con más de 1.300 profesionales y 13 oficinas situadas en Madrid, Barcelona, Valencia, Sevilla, Zaragoza, Bilbao, Alicante, Málaga, Las Palmas de Gran Canaria, Pamplona, Vigo y Valladolid.

### Directores/socios

- **Eduardo Pérez** / Financial Advisory / [eduardo.perez@bdo.es](mailto:eduardo.perez@bdo.es)
- **Oriol Tapias** / Financial Advisory / [oriol.tapias@bdo.es](mailto:oriol.tapias@bdo.es)
- **Raúl López** / Transaction Services / [raul.lopez@bdo.es](mailto:raul.lopez@bdo.es)
- **Sergio Martín** / Valuation Services / [sergio.martin@bdo.es](mailto:sergio.martin@bdo.es)
- **Pablo Simón** / Debt & Restructuring / [pablo.simon@bdo.es](mailto:pablo.simon@bdo.es)
- **Pelayo Novoa** / Financial Advisory / [pelayo.novoa@bdo.es](mailto:pelayo.novoa@bdo.es)
- **Javier Espel** / Forensic & Litigation / [javier.espel@bdo.es](mailto:javier.espel@bdo.es)
- **Juan Vega de Seoane** / M&A Services / [juan.vegaseoane@bdo.es](mailto:juan.vegaseoane@bdo.es)
- **Inigo Prior** / Transición Energética e Infraestructuras Sostenibles / [inigo.prior@bdo.es](mailto:inigo.prior@bdo.es)

## Características de la actividad

**Principales servicios prestados relacionados con la actividad de Capital Privado:** Asesoramos a la compañías en procesos de compra-venta de empresas, reestructuraciones, procesos de financiación/refinanciación de deuda, elaboración y revisión de planes de negocio, valoraciones de sociedades, negocios y activos, fairness opinions e informes de experto independiente en diversas operaciones corporativas, disputas e investigación de fraude y en áreas de infraestructuras y project finance, y Real Estate. BDO ha estado consistentemente dentro de las principales firmas de asesoramiento financiero a nivel global por número de transacciones en el middle market. El área de Financial Advisory de BDO en España está integrada por un equipo de más de 100 profesionales altamente experimentados.

Nuestra filosofía: solvencia técnica, compromiso, agilidad y excelencia en el servicio.

### M&A

- Asesoramiento y gestión de procesos de venta
- Asesoramiento y gestión de procesos de compra
- Incorporación y búsqueda de socios
- Asesoramiento a firmas de capital riesgo
- Asesoramiento en procesos de fusión
- Asesoramiento en la obtención de nueva deuda

### Transaction services

- Evaluación preliminar de adquisiciones PER (Preliminary Evaluation Risks).
- Due diligence de compra.
- Vendor due diligence y vendor assistance.
- Due diligence post-adquisición.
- Revisión de planes de viabilidad.

### Valoración y asesoramiento financiero

- Valoración de sociedades, grupos empresariales, negocios y ramas de actividad
- Fairness opinions e Informes de experto independiente en adquisiciones, fusiones, escisiones, aportaciones no dinerarias, etc.
- Valoración y asistencia en procesos de asignación del precio pagado (PPA) y test de deterioro
- Valoración de activos intangibles e instrumentos financieros complejos
- Informes de valoración como experto independiente en disputas societarias
- Valoración en salidas y exclusiones de bolsa
- Asistencia en preparación de proyectos de fusión y escisión
- Elaboración de planes de negocio y estudios de viabilidad económico-financiera de proyectos de inversión
- Preparación y revisión de modelos financieros

### Debt & Restructuring

- Búsqueda de financiación
- Asesoramiento en procesos de refinanciación
- Optimización de estructura financiera
- Revisiones independientes de negocio (IBRs)
- Informes de experto independiente en procesos de refinanciaciones
- "Acquisition finance"
- Financiación del circulante y maquinaria
- CFO office (monitoring y control de tesorería)
- Asesoramiento financiero y estratégico en procesos concursales

### Transición Energética e Infraestructuras Sostenibles

- Asesoramiento especializado en Infraestructuras, Energías y Proyectos
- Asistencia en procesos de licitación y/o subastas, estudios de viabilidad
- Obtención de financiación estructurada/Project Finance/refinanciaciones
- Búsqueda de inversores y fondos. Deuda holdco, mezzanine, recaps
- Mandatos de M&A, due diligence y valoraciones
- Preparación y/o revisión de planes de negocio y/o modelos financieros
- Asesoramiento financiero y estratégico en procesos concursales

### Forensic

- Elaboración de informes periciales en materia económica, financiera, contable y tecnológica y su ratificación ante los Tribunales
- Arbitraje internacional: intervención como expertos
- Experto dirimente en disputas privadas
- Investigación de fraude
- Tecnología forense/Cyber: evidencia digital, análisis de datos y respuesta ante incidentes
- Procesos de eDiscovery
- Corporate Intelligence

# BERGLI ABOGADOS

---

## Datos generales de la entidad

**Actividad principal:** Firma de consultoría / **Plantilla:** 2

### Directores/socios

- **Pablo Bergli** / pablobergli@bergliabogados.com

## Características de la actividad

**Principales servicios prestados relacionados con la actividad de Capital Privado:** Las áreas en las que presta servicios la Firma son de asesoramiento en regulación financiera, incluido prevención del blanqueo de capitales y de la financiación del terrorismo. La Firma presta servicios a, entre otras, diversas entidades de capital riesgo, entidades de crédito y aseguradoras. Información sujeta a petición individualizada.



# BIRD & BIRD (INTERNATIONAL)

---

Paseo de la Castellana 7, 7ª planta • 28046 • Madrid •  
T 917 90 60 00 • F 917906011 • madrid@twobirds.com •  
<http://www.twobirds.com>

## Datos generales de la entidad

**Año de inicio de actividad:** 2005 / **Plantilla:** 91

### Directores/socios

- **Lourdes Ayala** / Lourdes.Ayala@twobirds.com
- **Santiago Lardiés** / Santiago.Lardies@twobirds.com

## Características de la actividad

### Preferencias sectoriales:

Agricultura/Ganadería/Pesca, Alimentación y bebidas, Automoción industrial/Robótica, Biotecnología y Ciencias de la vida, Comunicaciones, Construcción, Electrónica, Energía, Hostelería/Ocio, Infraestructuras, Otros, Productos de Consumo, Productos Industriales, Química/Plásticos/Materiales, Recursos Naturales, Sanidad/Actividades sanitarias, Servicios de consumo, Servicios Financieros/Fintech, Servicios Industriales, TIC, Transporte/Movilidad

## Datos generales de la entidad

**Año de inicio de actividad:** 2009 / **Actividad principal:** BME Growth es el mercado para las PYMES de BME. Inicio su actividad en julio de 2009 como MAB (Mercado Alternativo Bursátil) y desde septiembre de 2020, cuando accedió a la categoría europea de SME Growth Market, opera como BME Growth. Es un mercado de valores con una regulación diseñada específicamente y unos costes y procesos adaptados a las características de este tipo de empresas, manteniendo elevados niveles de transparencia. Está dirigido a empresas de cualquier sector de actividad con un proyecto de expansión ambicioso y sólido.

En la actualidad cotizan **138** compañías con una mayor presencia de sectores tecnológicos, biotec y salud, ingeniería, telecomunicaciones, renovables e inmobiliario (Socimi). **11** de ellas se incorporaron en **2023**, año en el que se han lanzado **82** ampliaciones de capital, que captaron **218** millones de €. (\*)Algunas compañías han desarrollado un importante crecimiento y aprendizaje en este Mercado y han dado salto al mercado bursátil o están en el proceso. BME Growth aporta a las compañías una ventana recurrente de financiación para poder llevar a cabo las distintas fases de expansión y les permiten crecer de una manera más rápida. Además cuenta con un conjunto creciente de inversores cualificados que apoyan, confían y siguen los planes de crecimiento, orgánico e inorgánico, presentados por las compañías. Entre ellos figuran con frecuencia fondos de capital riesgo. Este año BME ha lanzado un nuevo mercado dirigido a las empresas de alto crecimiento y modelo de negocio probado, denominado **BME Scaleup**. BME Scaleup busca participar y colaborar en un ecosistema donde el capital riesgo, los business angels y el crowdfunding son las principales fuentes de financiación alternativa para estas empresas. Entre las ventajas de cotizar se encuentran: acceso a financiación, visibilidad, liquidez, herramientas para el crecimiento inorgánico y retención de talento entre otras.

\*Datos a 31 de Octubre 2023 / **Otras áreas de actividad:** N/A / **Tipo de empresa:** Infraestructura de mercado / **Plantilla:** 945

### Directores/socios

- **Javier Hernani Burzako** / CEO de BME
- **Jesús González Nieto-Márquez** / Director Gerente de BME Growth

## Evolución y filosofía de la empresa

BME Growth es el mercado para las PYMES de BME. Inicio su actividad en julio de 2009 como MAB (Mercado Alternativo Bursátil) y desde septiembre de 2020, cuando accedió a la categoría europea de SME Growth Market, opera como BME Growth. Está gestionado por BME y supervisado por la Comisión Nacional del Mercado de Valores. Es un mercado de valores con una regulación diseñada específicamente y unos costes y procesos adaptados a las características de este tipo de empresas, manteniendo elevados niveles de transparencia. Está dirigido a empresas de cualquier sector de actividad con un proyecto de expansión ambicioso y sólido. En la actualidad cotizan 118 compañías con una mayor presencia de sectores tecnológicos, biotec y salud, ingeniería, telecomunicaciones, renovables e inmobiliario (Socimi). 9 de ellas se incorporaron en 2020, año en el que se lanzaron 71 ampliaciones de capital, que captaron 428 millones de €. Algunas compañías han desarrollado un importante crecimiento y aprendizaje en este Mercado y han dado salto al mercado bursátil o están en el proceso. BME Growth aporta a las compañías una ventana recurrente de financiación para poder llevar a cabo las distintas fases de expansión y les permiten crecer de una manera más rápida. Además cuenta con un conjunto creciente de inversores cualificados que apoyan, confían y siguen los planes de crecimiento, orgánico e inorgánico, presentados por las compañías. Entre ellos figuran con frecuencia fondos de capital riesgo. ([www.bmegrowth.es](http://www.bmegrowth.es))

## Características de la actividad

**Principales servicios prestados relacionados con la actividad de Capital Privado:** \* Captación de compañías.

\* Estudio, tramitación e incorporación de nuevas compañías.

\* Seguimiento de la información relevante publicada por los emisores.

\* Difusión del Mercado: organización de foros de inversión, colaboración en eventos y formación.

\* Consultoría y actualización de procedimientos internos.

**Principales Clientes de Entidades de Capital Privada:** <https://www.bmegrowth.es/esp/Listado.aspx>

**Principales Operaciones en las que han sesorado/intermediado:**

- En el año 2023: 11 nuevas compañías.
- Durante este año se han realizado 82 ampliaciones de capital por un importe de 219 millones.
- 7 ampliaciones de capital previas a la incorporación por un importe de 39 millones.
- 75 ampliaciones dinerarias y por compensación de créditos, posteriores por un importe de 180 millones.

**Preferencias sectoriales:** Todos excepto inmobiliario y financiero

## Datos generales de la entidad

**Año de inicio de actividad:** 2000 / **Actividad principal:** BNP Paribas es el banco líder en Europa y uno de los principales bancos a nivel mundial. Dentro de su actividad de custodia y depositaria en España se posiciona como el **primer banco depositario independiente**. En Securities Services su actividad principal es la **custodia, liquidación y depositaria**, siendo esta última un servicio estratégico para la entidad tanto a nivel local como global.

En relación con el **capital privado**, ofrece **servicios de depositaria** desde el 2014, siendo actualmente el **depositario líder en el mercado español** con una tipología muy diversa, tanto por estructuras como por estrategias (Buy-out, ventura, infraestructura, fondo de fondos, deuda, etc.)

**Business Support services** to Alternative Investors (Private Capital & Hedge Funds) / **Plantilla:** 300

### Directores/socios

- **Soledad Lecube** / soledad.lecube@bnpparibas.com
- **Marcelo Nogueira** / marcelo.nogueira@bnpparibas.com
- **Mario Di Ciommo** / mario.diciommo@bnpparibas.com
- **Felipe Guirado** / felipe.guirado@bnpparibas.com

## Características de la actividad

### Principales servicios prestados relacionados con la actividad de Capital Privado:

Como servicios adicionales a la depositaria, ofrece soluciones "**end-to-end**" con escalabilidad y eficiencia en todas las estrategias y clases de activos.

### Amplia gama de productos integrados para vehículos de inversión, que incluyen:

- Servicios de contabilidad de fondos
- Administración de fondos
- Informes fiscales y normativos
- Informes a inversores
- Middle Office
- Financiación
- Soluciones digitales adaptadas a las necesidades de las gestoras y sus inversores.

### Otras áreas de actividad BNP Paribas mantiene un fuerte compromiso con sus nuestros clientes:

- Apoyo en su crecimiento
- Facilitar su transformación digital
- Proteger el negocio de las gestoras y los intereses de los inversores
- Medios y equipos humanos, dedicados y especializados en capital privado.
- Proveedor sostenible

### Adicionalmente, ofrecemos soluciones integrales para vehículos de inversión libre:

- Depositaria
- Administración
- Servicios de ejecución de fondos alternativos
- Forex
- Medición de riesgos
- Sostenibilidad

### Principales Clientes de Entidades de Capital Privado:

- ALTAMAR PRIVATE EQUITY, SGIIC, S.A.
- ARCANO CAPITAL, SGIIC, S.A.
- PORTOBELLO CAPITAL GESTION, SGEIC, S.A.
- PROA CAPITAL DE INVERSIONES SGEIC, S.A.
- TRESMARES PRIVATE EQUITY, S.G.E.I.C., S.A.
- ALANTRA CAPITAL PRIVADO, SGEIC, S.A.U.
- QUALITAS EQUITY FUNDS, SGEIC, S.A.
- MCH PRIVATE EQUITY INVESTMENTS, SGEIC, S.A.
- GED IBERIAN PRIVATE EQUITY, S.A., SGEIC
- SABADELL ASSET MANAGEMENT, SGIIC, S.A.
- MERIDIA CAPITAL PARTNERS, SGEIC, S.A.
- SWANLAAB VENTURE FACTORY, SGEIC, S.A.
- AMCHOR INVESTMENT STRATEGIES, SGIIC, S.A.
- OMEGA GESTIÓN DE INVERSIONES, SGIIC, S.A.
- Q-ENERGY PRIVATE EQUITY, S.G.E.I.C., S.A.
- SAMAIPATA VENTURES, SGEIC, S.A.
- ABANTE ASESORES GESTIÓN, SGIIC
- RENTA 4 GESTORA, SGIIC, S.A.
- DUNAS CAPITAL ASSET MANAGEMENT, SGIIC, S.A.
- AVIOR CAPITAL, S.G.E.I.C., S.A.
- EMBARCADERO CAPITAL, SGEIC, S.A.
- AXON PARTNERS GROUP INVESTMENT, SGEIC, S.A.
- AZORA GESTIÓN, SGIIC
- MEDITERRANEA CAPITAL PARTNERS LIMITED
- ABAC CAPITAL MANAGER, SGEIC, S.A.
- TRESSIS GESTIÓN SGIIC, S.A.
- BEKA ASSET MANAGEMENT, SGIIC, S.A.
- TESET CAPITAL, SGEIC, S.A.
- QUADRIGA ASSET MANAGEMENT, SGIIC, S.A.
- ALL IRON VENTURES, SGEIC, S.A.
- AURICA CAPITAL DESARROLLO, SGEIC, S.A.U.
- SANCUS CAPITAL, SGEIC, S.A.
- TORREAL SOCIEDAD DE CAPITAL RIESGO
- Q-IMPACT INVESTMENT MANAGEMENT SGEIC SA
- Q-LIVING ASSET MANAGEMENT SGEIC SA
- TIKEAU
- ASABYS PARTNERS SGEIC, S.A.
- LANZA CAPITAL GESTION, SGEIC, S.A.
- DIANA CAPITAL, SGEIC, S.A.
- SANDMAN CAPITAL PARTNERS, SGEIC, SA

## Datos generales de la entidad

**Año de inicio de actividad:** 1975 / **Actividad principal:** Firma de servicios jurídicos / **Otras áreas de actividad:** BROSETA COMPLIANCE (Gobierno corporativo y cumplimiento normativo) y BICONCONSULTING (consultoría de ayudas y subvenciones públicas).

### Directores/socios

- **Julio Veloso** / Socio, Corporate / jveloso@broseta.com
- **Javier Morera** / Socio, Tax / jmorera@broseta.com
- **Joaquín Giraldez** / Socio, Corporate /  
jgiraldez@broseta.com
- **Carlos Salinas** / Socio, Corporate / csalinas@broseta.com
- **Álvaro Gámez** / Socio, Bankruptcy, restructuring and  
insolvencies / agamez@broseta.com
- **Joaquín Giraldez Quiroga** / Socio, Corporate /  
jgiraldez@broseta.com
- **Eulàlia Llobet Barrull** / Asociada Senior /  
ellobet@broseta.com

### Asociados/analistas

- **Blanca Silva Ruiz del Olmo** / Asociada Senior /  
bsilva@broseta.com

## Características de la actividad

**Principales servicios prestados relacionados con la actividad de Capital Privado:** BROSETA cuenta con un equipo multidisciplinar (derecho mercantil, fiscal, laboral, inmobiliario, administrativo, procesal/concursal, compliance y penal-económico) con reconocida experiencia en el asesoramiento a gran número de entidades de capital riesgo, tanto nacionales como extranjeras, y en el acompañamiento a inversores, gestoras y entidades de capital riesgo en sus distintas etapas:

- en el momento de la planificación, constitución y estructuración de los vehículos;
- en su día a día, en relación al cumplimiento de los aspectos regulatorios que les sean de aplicación;
- en relación a las posibles reestructuraciones, inversiones y desinversiones que realicen a lo largo de su existencia;
- en el momento de su disolución y liquidación.

### Estructuración

Asesoramiento a inversores (institucionales, grandes patrimonios, etc.), gestoras y entidades de capital riesgo, tanto nacionales como internacionales, en relación con la estructuración de fondos y sociedades de capital riesgo y de sus entidades gestoras, tanto nacionales como internacionales (ECRs españolas, Limited Partnerships, SICARs, FCPRs, etc.), como de los esquemas de carried interest y de retribuciones e incentivos a promotores y equipos directivos, incluyendo fondos buyout, venture, private equity, fondos de fondos, fondos inmobiliarios, fondos mezzanine, fondos distressed, fondos de infraestructuras, fondos para inversión en recursos naturales, mercado secundario, hedge funds, pledge funds, estructuras de coinversión, entre otros. Todo ello desde una perspectiva global, incluyendo la fiscal, mercantil, regulatoria, civil y laboral.

### Aspectos Regulatorios

Asesoramiento a inversores (institucionales, grandes patrimonios, etc.), gestoras y entidades de capital riesgo, tanto nacionales como internacionales, para lograr el cumplimiento de todos los requisitos regulatorios que les resulten de aplicación, tanto en las jurisdicciones en las que estén constituidas como en aquellas en las que operen.

### Inversiones y Desinversiones

Asesoramiento a inversores (institucionales, grandes patrimonios, etc.), gestoras y entidades de capital riesgo, tanto nacionales como internacionales, en las inversiones y desinversiones que realicen (ya se trate de MBOs, fusiones y adquisiciones, spin offs, reestructuraciones, transacciones public to private, planificación jurídico fiscal de inversiones y desinversiones, etc.), esquemas de incentivos de sus ejecutivos (ratchets, phantom shares, envy ratio, etc.), operaciones de secondaries, etc.

### Disolución y Liquidación

Asesoramiento a inversores (institucionales, grandes patrimonios, etc.), gestoras y entidades de capital riesgo, tanto nacionales como internacionales, en relación a la distribución de dividendos, devolución de aportaciones y liquidación de las estructuras constituidas.

**Preferencias sectoriales:** Agricultura/Ganadería/Pesca, Alimentación y bebidas, Automoción industrial/Robótica, Biotecnología y Ciencias de la vida, Comunicaciones, Construcción, Electrónica, Energía, Hostelería/Ocio, Infraestructuras, Otros, Productos de Consumo, Productos Industriales, Química/Plásticos/Materiales, Recursos Naturales, Sanidad/Actividades sanitarias, Servicios de consumo, Servicios Financieros/Fintech, Servicios Industriales, TIC, Transporte/Movilidad

## CACEIS SPAIN

### Datos generales de la entidad

**Año de inicio de actividad:** 1985 / **Actividad principal:** CACEIS es el grupo resultante del acuerdo suscrito entre dos de las principales entidades bancarias de Europa, Banco Santander y Crèdit Agricole, que le ofrecen los medios necesarios para implementar su estrategia y respaldar el crecimiento de sus clientes.

Dotado de una sólida infraestructura tecnológica, CACEIS ofrece soluciones de ejecución, compensación, custodia, banco depositario, administración de fondos y servicios a los emisores para clientes institucionales, sociedades gestoras, fondos de pensiones, fondos de capital riesgo, bancos, agencias de valores, clientes corporativos y compañías de seguros.

Experto en externalización de los procesos operativos de administración de vehículos de inversión, CACEIS crea un entorno que permite a sus clientes concentrarse en sus actividades principales. / **Plantilla:** 185

#### Directores/socios

- **Elena Mesonero Lázaro** / Head of Regional Coverage - Spain & LatAm / [elena.mesonero@caceis.com](mailto:elena.mesonero@caceis.com)
- **Alejandro De los Ojos García** / Director de Ventas y Relación con Clientes - España / [aldelosojos@caceis.com](mailto:aldelosojos@caceis.com)

#### Asociados/analistas

- **Antonio Ricote Muñoz** / Sales & Relationship Manager / [anricote@caceis.com](mailto:anricote@caceis.com)
- **Ángela Prieto Nuñez** / Business Development Specialist / [abprieto@caceis.com](mailto:abprieto@caceis.com)

### Características de la actividad

#### Principales servicios prestados relacionados con la actividad de Capital Privado:

- Depositaria
- Administración de vehículos
- Contabilidad de vehículos
- Cálculo de Valor Liquidativo (NAV)
- Reporting Regulatorio
- Financiación

#### Principales Clientes de Entidades de Capital Privado:

- ABE CAPITAL PARTNERS SGEIC
- ALALUZ CAPITAL SGIIC
- AUSTRAL VENTURE GESTIÓN SGEIC
- A&G LUXEMBURGO
- AXIS PARTICIPACIONES EMPRESARIALES
- BESTINVER GESTION SGIIC
- EBN CAPITAL SGIIC
- IMPACT BRIDGE ASSET MANAGEMENT SGEIC
- KOBUS PARTNERS SGEIC
- MUTUACTIVOS SGIIC
- PORTOBELLO CAPITAL GESTIÓN SGEIC
- SANTANDER ALTERNATIVE INVESTMENTS SGIIC
- SINERGIA ADVISORS AV
- SHERPA CAPITAL SGEIC
- SOLVENTIS SGIIC
- TRESMARES PRIVATE EQUITY SGEIC
- TRESMARES DIRECT LENDING SGEIC

## Datos generales de la entidad

**Año de inicio de actividad:** 1994 / **Actividad principal:** Desarrollo de Software Financiero para todo tipo de Servicios de Inversión (RTO, Asesoramiento, GDC) cubriendo nuestras herramientas toda la cadena de valor (Gestión de inversiones y Wealth management, Enrutamiento, contratación, liquidación y compensación, administración de cuentas, valoración de carteras, cálculo del Valor Liquidativo, etc) y todo tipo de activo (Renta Variable, Renta Fija, Derivados, IICs, Fondos de Pensiones, Capital Riesgo, Vida-Ahorro...). / **Otras áreas de actividad:** Nuestras soluciones son analizadas, desarrolladas y mantenidas por equipos especialistas locales, complementando la oferta de valor con servicios de Alojamiento, Externalización, Contingencia y Consultoría de proyecto.

### Directores/socios

- **ALBERTO SOLER** / Sales Manager / sales-CADITES@iongroup.com

## Características de la actividad

**Principales Operaciones en las que han sesorado/intermediado:** Proveedor de Software para la Administración y Gestión de Vehículos de Capital Riesgo

**Preferencias sectoriales:** Servicios Financieros/Fintech

# CATENON S.A.

## Datos generales de la entidad

**Año de inicio de actividad:** 2000 / **Actividad principal:** Catenon es una multinacional española cotizada en BME Growth de Madrid dedicada a la búsqueda global de profesionales, basada en tecnologías del dato y soluciones digitales de talento con un alto componente en innovación. Trabaja como una única oficina a nivel mundial para identificar, seleccionar y presentar candidatos de cualquier parte del mundo a evaluadores ubicados en otro punto del planeta. Su plataforma tecnológica elimina la dispersión geográfica entre candidatos y evaluadores y, aún más, fomenta el reciclaje del conocimiento sectorial gracias a una tecnología diseñada para acercar el talento a sus clientes. Catenon ha creado un ecosistema de innovación que desarrolla en 100 países de los cinco continentes.

### Nuestra tecnología:

Un método de evaluación único y homogéneo que es consistente y puede adaptarse a la búsqueda de talento en cualquier parte del mundo. Bajo la especialización sectorial en diferentes industrias, nuestra propia red global de reclutadores digitales ubicados en todo el mundo, utiliza las más avanzadas tecnologías de e-sourcing, aplicando avanzadas arquitecturas de inteligencia artificial y de conocimiento y haciendo uso de herramientas, como el área web del cliente, para tener acceso a los candidatos desde cualquier parte del mundo en tiempo real, o la entrevista técnica filmada en las Salas Virtuales de Catenon. Y mucho más.

### Área web para clientes

Catenon pone a disposición de los clientes un área de gestión on-line donde pueden acceder a la información en tiempo real desde cualquier parte del mundo. De este modo, los clientes pueden hacer un seguimiento y participar en los procesos, compartir candidaturas, resultados de reclutamiento y realizar videollamadas con el reclutador, entre otros. Se configura como un espacio multidispositivo y multiusuario para facilitar el proceso de toma de decisiones de los diferentes evaluadores independientemente del lugar donde se encuentren. Nuestras plataformas tecnológicas nos permiten identificar, evaluar y presentar en tiempo real a los mejores profesionales de todo el mundo. Catenon gestiona sus operaciones a nivel global utilizando SMAPICK, que incorpora un motor de indexación y búsqueda de conocimiento interno y externo, así como un motor de Business Intelligence que permite el reciclaje optimizado y la presentación de la información a los diferentes perfiles de usuarios en tiempo real.

### Nuestra Metodología

Un método de evaluación único y homogéneo que es consistente y puede adaptarse a la búsqueda de talento en cualquier parte del mundo. iSourcing: Banología de datos para aprovechar la mejor base de datos: la web  
En Catenon no invertimos en una base de datos de profesionales locales. Hoy en día los candidatos más adecuados para un puesto pueden estar en cualquier parte del mundo y su identificación requiere el uso de tecnología de datos para un alcance más global. Por ello, utilizamos plataformas tecnológicas para acceder y hacer uso de millones de profesionales en la red.  
E-Sourcing: IA Sourcing & Data Analysis, iSource Strategy, Social Hunting, Data Scraping, Contact Quest, Email Merge. Reclutamiento Inbound y Social Sourcing colaborativo: Catenon Social Referral o Talent Hackers powered by Catenon.

### Entrevistas técnicas filmadas: Casos de negocios digitales

Evaluación técnica objetiva y comparable. A través de las Salas Virtuales de Catenon, se invita al candidato a resolver una situación empresarial típica relacionada con el puesto en cuestión. Se filman y se cargan en tiempo real. Estas son algunas de sus ventajas: Comparación de candidatos situados en cualquier parte del mundo. Optimizar la objetividad de las evaluaciones técnicas realizadas por verdaderos expertos sin intermediarios. Acceder a los mejores profesionales sin importar dónde se encuentren. Ahorro de tiempo y dinero, facilitando el proceso de toma de decisiones. / **Plantilla:** 50

### Directores/socios

- **Javier Ruiz de Azcárate Varela** / Presidente / jrazcarate@catenon.com
- **Miguel Ángel Navarro Barquin** / CEO / manavarro@catenon.com
- **Yann Rambousek** / CFO / yrambousek@catenon.com
- **Cristina Villanova** / MD-Talent Hackers / cvillanova@catenon.com
- **Mariana Spata** / CCO

## Características de la actividad

**Principales servicios prestados relacionados con la actividad de Capital Privado:** servicios de búsqueda de profesionales, identificación, evaluación y presentación de candidatos a nivel global

**Principales Clientes de Entidades de Capital Privada:** New H Powertrain Holding, S.L.U.  
Beautyge, S.L.  
RENAULT ESPAÑA, S.A.

**Principales Operaciones en las que han sesorado/intermediado:** CEO, CIO, COO, CCO, CFO, KAM, Directores, Analistas, Técnicos de sistemas

**Preferencias sectoriales:** Alimentación y bebidas, Automoción industrial/Robótica, Biotecnología y Ciencias de la vida, Comunicaciones, Construcción, Electrónica, Energía, Hostelería/Ocio, Infraestructuras, Otros, Productos de Consumo, Productos Industriales, Química/Plásticos/Materiales, Recursos Naturales, Sanidad/Actividades sanitarias, Servicios de consumo, Servicios Financieros/Fintech, Servicios Industriales, TIC, Transporte/Movilidad, IA, Ciberseguridad, Digital

# CECABANK

## Datos generales de la entidad

**Año de inicio de actividad:** 2012 / **Actividad principal:** Cecabank es un banco mayorista español que presta servicios de soporte a procesos de negocio bancario en un modelo abierto a todo el mercado. Ofrecemos a nuestros clientes la posibilidad de delegar en nosotros tareas financieras y tecnológicas, en las que somos especialistas, para que puedan dedicarse plenamente a su negocio core, el servicio a sus clientes minoristas. / **Otras áreas de actividad:** La actividad de Cecabank se centra en cuatro grandes áreas de especialización:

- Securities Services
- Pagos
- Soluciones Digitales

### Directores/socios

- **José María Méndez Álvarez-Cedrón** / CEO
- **Antonio Jesús Romero Mora** / Director Corporativo de Servicios Asociativos y Recursos
- **Aurora Cuadros Sánchez** / Directora Corporativa de Securities Services
- **Ainhoa Jáuregui Arnáiz** / Directora Corporativa de Planificación
- **Luis Soutullo Esperón** / Director Corporativo Financiero
- **Juan José Gutiérrez Martínez** / Director Corporativo de Servicios Tecnológicos
- **Fernando Conlledo Lantero** / Secretario General - Director Corporativo de Secretaría General y de Asesoramiento
- **Raquel Cabeza Pérez** / Directora Corporativa de Riesgos y Cumplimiento

## Características de la actividad

**Principales servicios prestados relacionados con la actividad de Capital Privado:** Securities Services / Cecabank es depositaria de Instituciones de Inversión Colectiva (Fondos de Inversión y SICAVs), Fondos de Pensiones, Entidades de Previsión Social Voluntaria (EPSVs) y Entidades de Capital Privado.

**Principales Clientes de Entidades de Capital Privada:** En cuanto a la línea de depositaria de capital privado:

KOBUS PARTNERS MANAGEMENT SGEIC, S.A.  
INVEREADY ASSET MANAGEMENT, S.G.E.I.C., S.A.  
RIC PRIVATE EQUITY, SCR, S.A.  
FARADAY VENTURE CAPITAL, SGEIC S.A.  
TREA ASSET MANAGEMENT S.G.I.I.C., S.A.  
DUNAS CAPITAL ASSET MANAGEMENT S.G.I.I.C., S.A.  
ELAND PRIVATE EQUITY, SGEIC, S.A.  
QUADRIGA ASSET MANAGERS, SGIIC, S.A.

**Preferencias sectoriales:** Servicios Financieros/Fintech



# CEDRUS PARTNERS SAS SUCURSAL EN ESPAÑA

---

## Datos generales de la entidad

**Año de inicio de actividad:** 2021 / **Actividad principal:** Asesoramiento financiero a Family Offices, Institucionales y Fundaciones/ Asociaciones. / **Plantilla:** 2

### Directores/socios

- **Romain Ribello** / Country Head Iberia /  
rr@cedruspartners.com

### Asociados/analistas

- **Pablo Gómez** / Alternatives Investment Advisor /  
pgf@cedruspartners.com

## Características de la actividad

### Principales servicios prestados relacionados con la actividad de Capital Privado:

Mandatos a medida de asesoramiento en inversiones alternativas  
Asesoramiento de fondos de fondos de Capital Privado

### Principales Clientes de Entidades de Capital Privada:

- Institucionales
- Asociaciones y Fundaciones

**Principales Operaciones en las que han sesorado/intermediado:** Asesores de Tressis Plan Capital Alternativo SCR, vehículo FoF de PE y Infra gestionado por Tressis.

**Preferencias sectoriales:** Servicios Financieros/Fintech

## Datos generales de la entidad

**Año de inicio de actividad:** 1980 / **Actividad principal:** Firma internacional de abogados especializada en el asesoramiento en todas las áreas del derecho, con especial foco en inversores financieros. / **Otras áreas de actividad:** Corporate / M&A, Derecho Financiero y Mercado de Capitales, Derecho Público, Derecho Procesal y Litigación, Derecho de la Competencia, Derecho Laboral, Derecho Fiscal, Propiedad Intelectual, Derecho Inmobiliario.

### Directores/socios

- **Javier Amantegui** / Socio Director de Capital Privado. Corporate / M&A / [Javier.Amantegui@cliffordchance.com](mailto:Javier.Amantegui@cliffordchance.com)
- **Samir Azzouzi** / Socio. Corporate / M&A / [Samir.Azzouzi@cliffordchance.com](mailto:Samir.Azzouzi@cliffordchance.com)
- **Ildefonso Alier** / Socio. Funds & Investment Management / [Ildefonso.Alier@cliffordchance.com](mailto:Ildefonso.Alier@cliffordchance.com)
- **Epifanio Pérez** / Socio. Global Financial Markets / [Epifanio.Perez@cliffordchance.com](mailto:Epifanio.Perez@cliffordchance.com)
- **Rodrigo Uría** / Socio. Global Financial Markets / [Rodrigo.Uria@cliffordchance.com](mailto:Rodrigo.Uria@cliffordchance.com)
- **Pablo Serrano de Haro** / Socio. Tax / [Pablo.Serrano@cliffordchance.com](mailto:Pablo.Serrano@cliffordchance.com)
- **Roberto Grau** / Sénior Counsel. Tax / [Roberto.Grau@cliffordchance.com](mailto:Roberto.Grau@cliffordchance.com)

### Asociados/analistas

- **Javier Olábarri** / Counsel. Corporate/M&A / [Javier.Olabarri@cliffordchance.com](mailto:Javier.Olabarri@cliffordchance.com)
- **Aina Gómez** / Abogada. Funds & Investment Management / [Aina.Gomez@cliffordchance.com](mailto:Aina.Gomez@cliffordchance.com)
- **Patricia Puertas** / Abogada. Corporate/M&A / [Patricia.Puertas@cliffordchance.com](mailto:Patricia.Puertas@cliffordchance.com)
- **María Viñas** / Abogada. Corporate/M&A / [María.Vinas@cliffordchance.com](mailto:María.Vinas@cliffordchance.com)
- **Pablo Hernández** / Abogado Sénior. Corporate/M&A / [Pablo.Hernandez@cliffordchance.com](mailto:Pablo.Hernandez@cliffordchance.com)
- **Daniel García** / Abogado Sénior. Corporate/M&A / [Daniel.Garcia@cliffordchance.com](mailto:Daniel.Garcia@cliffordchance.com)
- **Javier Montañés** / Abogado Sénior. Corporate/M&A / [Javier.Montanes@cliffordchance.com](mailto:Javier.Montanes@cliffordchance.com)
- **Beatriz Melo** / Abogada. Corporate/M&A / [Beatriz.Melo@cliffordchance.com](mailto:Beatriz.Melo@cliffordchance.com)
- **María Aguayo** / Abogada. Corporate/M&A / [María.Aguayo@cliffordchance.com](mailto:María.Aguayo@cliffordchance.com)
- **Andreína Velásques** / Abogada. Corporate/M&A / [Andreina.Velasques@cliffordchance.com](mailto:Andreina.Velasques@cliffordchance.com)

## Características de la actividad

**Principales servicios prestados relacionados con la actividad de Capital Privado:** Clifford Chance es la firma internacional de abogados de referencia para los inversores financieros que operan en España y en los principales mercados internacionales. Con 33 oficinas ubicadas en 22 países de todo el mundo, Clifford Chance dispone en España de oficinas en Madrid y Barcelona y cuenta con más de 40 años de experiencia en el mercado nacional.

Este liderazgo se ejerce no sólo a propósito de las operaciones de adquisición y venta de empresas participadas por las entidades de capital privado, sino también en el asesoramiento (i) respecto de la estructuración, constitución y ámbito regulatorio de estas entidades; (ii) a inversores (limited partners) en sus tomas de participación y desinversiones en las entidades y vehículos de inversión y (iii) en las operaciones de secundario.

El equipo español está liderado por Javier Amantegui, socio director del departamento de Capital Privado de Clifford Chance en España, Samir Azzouzi, socio especializado en operaciones de M&A, e Ildefonso Alier, socio con amplia experiencia en estructuración de fondos, secundarios, y co-inversiones. Les acompañan un equipo de socios y abogados altamente cualificados que ofrecen un asesoramiento jurídico de calidad con amplia experiencia y que están especializados en el resto de cuestiones relevantes del sector, tales como la financiación de adquisiciones mediante deuda sénior o subordinada (con inclusión de emisiones de warrants, direct lending, bonos high-yield y tramos second lien) y las cuestiones fiscales, laborales, regulatorias y de cumplimiento normativo. Este equipo especializado y multidisciplinar español cuenta además con el apoyo del grupo global internacional de Private Equity y de Funds & Investment Management de la firma.

Las principales publicaciones sitúan a Clifford Chance como despacho internacional líder en las áreas estratégicas de la práctica jurídica de los negocios, incluida la del capital privado y la de la estructuración de fondos.

**Principales Clientes de Entidades de Capital Privada:** Entre los clientes a los que Clifford Chance asesora se encuentran, entre otros, Advent International, Alantra, Allianz Capital Partners, AltamarCAM Partners, APG, Ardian, Arjun Infrastructure Partners, Artá Capital, Asterion Industrial Partners, AustralianSuper, AXA IM, Azora, Bestinver, Blackstone, Brookfield, Caisse de Dépôt et Placement du Québec (CDPQ), Cinven, Corporación Financiera Alba, Cubico Sustainable Investments, CVC Capital Partners, EQT, First Sentier Investors, Global Infrastructure Partners (GIP), Goldman Sachs Infrastructure Partners, Hedosophia, IFM Investors, J.P. Morgan, Key Capital Partners, KKR, Macquarie, MCH Private Equity, Mubadala, Neuberger Berman, OMERS, Oquendo, PAI Partners, Partners Group, Permira, Portobello, Stirling Square Capital Partners, TPG Capital, Vårde Partners y Vauban Infrastructure Partners.

**Preferencias sectoriales:** Todos excepto inmobiliario y financiero

## Datos generales de la entidad

**Año de inicio de actividad:** 1958 / **Actividad principal:** CMS se encuentra entre las firmas legales más importantes a nivel internacional con presencia en 45 países y 76 ciudades en todo el mundo. En España, CMS Albiñana & Suárez de Lezo, con más de 150 abogados en Madrid y Barcelona y más de 60 años de historia, es una de las firmas legales con más prestigio del mercado español, cuyas raíces, posicionamiento y conocimientos altamente reconocidos, le permiten comprender las necesidades de sus clientes y ofrecerles soluciones innovadoras en todas las áreas del derecho. / **Plantilla:** 216

### Directores/socios

- **Luis Miguel de Dios** / Socio / luismiguel.dedios@cms-asl.com
- **Elena Aguilar** / Socia / elena.aguilar@cms-asl.com
- **Jose María Rojí** / Socio (Barcelona) / josemaria.roji@cms-asl.com
- **Ignacio Cerrato** / Socio / ignacio.cerrato@cms-asl.com
- **Ignacio Zarzalejos** / Socio / ignacio.zarzalejos@cms-asl.com
- **Jorge Sánchez** / Socio (Barcelona) / jorge.sanchez@cms-asl.com
- **Mariano Bautista** / Socio / mariano.bautista@cms-asl.com
- **Irene Miró** / Socia / irene.miro@cms-asl.com

## Características de la actividad

**Principales servicios prestados relacionados con la actividad de Capital Privado:** El equipo de CMS experto en capital riesgo se estructura en torno a los principales sectores económicos y cuenta con especialistas en fusiones y adquisiciones, competencia, fiscal, laboral, mercado de capitales, bancario y procesal. Presentes en 43 países, estamos capacitados para movilizarnos rápidamente, ayudando a nuestros clientes a obtener el mejor resultado en los mercados locales y en múltiples jurisdicciones, independientemente de que la operación esté situada en el mercado medio o superior de capital riesgo. Asesoramos en los aspectos legales y fiscales de las operaciones así como en el análisis de la estructura para la captación de fondos y su inversión o desinversión, facilitando fórmulas alternativas que permitan la optimización de la rentabilidad. Nuestra experiencia y conocimiento de los sectores económicos nos permiten aportar soluciones creativas a los problemas de cada operación concreta.

**Áreas de práctica:** Corporate / M&A, Mercados y Servicios Financieros, Derecho Público y Sectores Regulados, Competencia y Antitrust, Procesal y Arbitraje, Concursal y Reestructuraciones, Inmobiliario y Construcción, Laboral y Pensiones, Propiedad Intelectual, Industrial y Negocio Digital, Seguros, Reaseguros e Innovación, Tributario.

Sectores de especialización: Private Equity y Fondos, Energía y Medioambiente, Infraestructuras y Financiación de Proyectos, Hoteles y Ocio, Productos de Consumo, Sanitario y Farmacéutico, TMC, Grandes Patrimonios.

### Principales Operaciones en las que han sesorado/intermediado:

**AnaCap Financial Partners** | Asesoramiento en un acuerdo de inversión en Further Underwriting International, especialista líder en el diseño y desarrollo de productos de seguros.

**CAM Alternatives** | Asesoramiento en la integración del grupo CAM con la española Altamar Capital Partners.

**Crest Capital Partners** | Asesoramiento en su inversión junto con Atitlan mediante acuerdo de colaboración en Sea Eight.

**Fomento Urbano de Castellón** | Asesoramiento en la venta del 10% de su filial Aguas de Valencia al fondo de inversión español Incus Capital.

**Grupo Cordia (Grupo Futureal)** | Asesoramiento en la financiación para la construcción del complejo residencial "Jade Tower" en la Costa del Sol.

**KKR** | Asesoramiento en la compra, a través de su participada MasterD, de la sociedad Formaciona, líder en la prestación de actividades educativas en modalidad abierta en el noroeste de España.

**KKR** | Asesoramiento en la compra, a través de su participada MasterD, del 80% de ITEP, empresa dedicada a la prestación de formación reglada online.

**Macquarie Capital** | Asesoramiento como inversor principal, junto con Daiwa Energy & Infrastructure y Aberdeen Standard Investments, en la adquisición de una participación mayoritaria en la red de fibra óptica en zonas rurales titularidad de MásMóvil, que dará cobertura a más de 1,1 millones de hogares españoles.

**Miura Partners** | Asesoramiento en la adquisición de un 25% de GasN2.

**Mutares** | Asesoramiento en la adquisición de la filial española del Grupo Permasteelisa, compañía especializada en la fabricación y montaje de soluciones de revestimiento para fachadas.

**Northland Power** | Asesoramiento en su entrada en España mediante la compra de una cartera de proyectos renovables de Hella (fondo promovido por el Plenum Partners Asset Management y Bankinter), compuesta por instalaciones de producción de energía fotovoltaica, eólica y termosolar distribuidas por todo el territorio español, con una capacidad total de 540 MW, por importe de EUR 1bn.

**Pradera** | Asesoramiento, en su condición de *asset manager* del fondo alemán Universal-Investment, en la refinanciación de una cartera de hipermercados arrendados a Eroski en el norte de España.

**Sabadell Venture Capital** | Asesoramiento en una nueva operación de venture debt a Exoticca.

**Schroders** | Asesoramiento en la operación de sale & leaseback sobre el hotel Apolo en Barcelona.

**Schroders** | Asesoramiento en la adquisición del hotel The Standard en Ibiza, a KKH Property Investors.

**Preferencias sectoriales:** Alimentación y bebidas, Automoción industrial/Robótica, Comunicaciones, Energía, Infraestructuras, Productos de Consumo, Recursos Naturales, Sanidad/Actividades sanitarias, Servicios de consumo, Servicios Financieros/Fintech, TIC, IA, Ciberseguridad, Digital

# CONCENTRA GRUPO (UBL BROKERS)

Calle Marie Curie 5, 4.6 • 28521 • Madrid • T 654366921 • F 91 735 19 29 •  
c.uriarte@concentragrupo.com • http://www.concentragrupo.com

Lisboa  
Oporto  
Barcelona  
Pamplona  
Valencia

## Datos generales de la entidad

**Año de inicio de actividad:** 1996 / **Actividad principal:** Correduría de seguros integral, especializada en búsqueda de soluciones aseguradoras para entidades de Private equity, Venture Capital, sus equipos gestores y sus participadas.

Los equipos de las Gestoras disponen de asesoramiento personalizado, profesional y a medida de sus necesidades en tiempo real con un interlocutor con gran conocimiento del mercado. **Proporcionamos tranquilidad y nos ocupamos de sus seguros**, permitiendo a los managers dedicarse a sus inversiones. / **Otras áreas de actividad:** CONCENTRA es un bróker de seguros especializado en empresas, con una fuerte implantación en el segmento de riesgos profesionales y financieros.

Salud y vida, individual y colectivos. Especialistas en **Key man insurance** para Gestoras y participadas.

A través de HISPANIA, primer broker LLOYD'S en España accedemos al mercado de UK

OPTIMA PREVISION, pionero de las hipotecas inversa

Partner de WBN- (www.wbnglobal.com), la mayor red internacional de corredurías de seguros independientes y de la red especializada en clientes de Private Equity EQUITY RISK PARTNERS GLOBAL (www.equityrisk.com).

### Directores/socios

- **Cristina de Uriarte Chávarri** / Directora Líneas Financieras / c.uriarte@concentragrupo.com
- **Javier López-Linares del Campo** / Presidente / linares@concentragrupo.com
- **José Luis Ocón Escudero** / CEO / jlocon@concentragrupo.com
- **Pedro Athouguia** / Chief Broking Officer / p.athouguia@concentragrupo.com
- **Pilar Méndez** / Directora Vida, Salud y Previsión Social / p.mendez@concentragrupo.com
- **Emilio de Navasqués Torroba** / CFO / e.denavasques@concentragrupo.com
- **Inés Montenegro** / CTO / i.montenegro@concentragrupo.com

### Asociados/analistas

- **Pelayo Llaneza** / Dto. Líneas Financieras / p.llaneza@concentragrupo.com
- **José María Elguero** / Deputy manager Dto. Líneas Financieras / j.m.elguero@concentragrupo.com

## Características de la actividad

### Principales servicios prestados relacionados con la actividad de Capital Privado:

El departamento de líneas financieras de UBL BROKERS GRUPO CONCENTRA tiene una amplia experiencia en el asesoramiento a gestoras, fondos y sociedades de Private Equity, Venture Capital, entidades financieras, etc., ubicadas en España o en el extranjero. Nuestra propuesta es ser el equipo externo de la gestora en todo lo relacionado con sus seguros y los de sus participadas a través de la prestación de los siguientes servicios:

- 1) Asesoramiento integral a las gestoras y a los vehículos sobre la adecuada cobertura de los riesgos derivados de su actividad.
- 2) Análisis de los riesgos en las sociedades participadas, asesoramiento en la forma de dar cobertura a los mismos, implantación de programas de seguros, control y seguimiento con reporte periódico al equipo gestor.
- 3) Realización de informes de Due Diligence de seguros.
- 4) Asesoramiento en operaciones transaccionales (seguros de representaciones y garantías, litigation buy out y tax insurance).
- 5) Estudio e implantación de seguros de vida de hombre clave, Employee Benefits (sistemas de retribución, previsión social, médica, protección en viajes, salud mental, wellbeing), etc.

A través de nuestra red global internacional WBN (www.wbnglobal.com) podemos prestar servicio en cualquier país del mundo.

**Principales Clientes de Entidades de Capital Privada:** Asesoramos a más de 50 entidades, incluyendo gestoras de Private Equity de tamaño medio/grande, las principales gestoras de venture capital, incubadoras, sociedades de valores, grupos financieros, aseguradoras, etc.

Por razones de confidencialidad no se indican entidades, pero podemos facilitar referencias de forma individual.

## Datos generales de la entidad

**Año de inicio de actividad:** 1994 / **Actividad principal:** Despacho de abogados y economistas de empresa. Asesores legales y financieros. **Plantilla:** 47

### Directores/socios

- **Manuel Urrutia Subinas** / Socio CEO / murrutia@confianz.es
- **Alvaro Mendiola Milla** / Socio / amendiola@confianz.es
- **Teresa Urrutia Subinas** / Socia / turrutia@confianz.es
- **Ibon Arbaizagoitia Ortega** / Socio / iarbaizagoitia@confianz.es

### Asociados/analistas

- **Anthony Segura Ames** / Asociado / asegura@confianz.es
- **Guillermo Pampin Barahona** / Asociado/ gpampin@confianz.es
- **Rebeca Sánchez Clemente** / Asociada/ rsanchez@confianz.es
- **Anthony Segura Ames** / Asociado/ asegura@confianz.es
- **Javier Arturo Fernández-Escandón Rodríguez** / Asociado/ jafernandezescandon@confianz.es

## Características de la actividad

### Principales servicios prestados relacionados con la actividad de Capital Privado:

El enfoque de **Confianz** cuando realizamos deals se centra en el objetivo de reforzar las posibilidades de continuidad empresarial de nuestro cliente, normalmente mediana empresa española, a través de la entrada de un inversor en el capital de la Compañía.

**Confianz** es un despacho de larga trayectoria en la asesoría y consultoría de empresas (30 años), con más de 500 empresas clientes en España, lo que nos sitúa en un lugar privilegiado para identificar inversiones interesantes en el mundo de las pymes.

Desde 2012 hemos gestionado más de 100 operaciones de M&A. Ofrecemos servicios profesionales a inversores y empresas en todas las fases del proceso.

Nuestros equipos están formados por abogados y economistas con sólida experiencia en la resolución de las siguientes actuaciones:

- 1.- Análisis estratégico y del modelo de negocio. Estudio fiscal, mercantil y financiero de la estructura de inversión, realizando las actuaciones necesarias con carácter previo para optimizarla.
- 2.- Análisis y ejecución de la operación: Valoración del negocio y análisis de riesgos y sinergias, formulación de la documentación comercial y asesoramiento en la búsqueda del inversor o target, asesoramiento en la due diligence comercial, financiera, legal, fiscal, laboral y sistemas.
- 3.- Asesoramiento financiero y legal en el cierre de la transacción. Formulación de los contratos del cierre.
- 4.- Seguimiento de incidencias después del cierre y asesoramiento sobre las alternativas existentes en el eventual proceso de desinversión posterior.

### Principales Clientes de Entidades de Capital Privado:

Información sujeta a petición individualizada.

### Principales Operaciones en las que han asesorado/intermediado:

MADRIFERR: Asesoramiento legal y financiero a la propiedad en la venta del 100% de la Compañía a Rubix, multinacional inglesa. Marzo 2023.

Realización de una operación de reestructuración mercantil previa a la desinversión en la sociedad objeto, materializada con antelación suficiente en 2018.

TIGERHEAD: Asesoramiento legal y financiero a BIZAK en una toma significativa de capital en la juguetera Tigerhead. Julio 2023.

PROSOL: Asesoramiento legal y financiero a la propiedad en la venta del 100% de la Compañía a la multinacional alemana Bechtle. Julio 2023. Realización de una operación de reestructuración mercantil previa a la desinversión en la sociedad objeto, materializada con antelación suficiente en 2019.

SWAGELOK: Asesoramiento legal y financiero a la propiedad en la venta del 100% de la Compañía a su equipo directivo en Junio de 2023. Realización de una operación de reestructuración mercantil previa a la desinversión en la sociedad objeto, materializada con antelación suficiente en 2018.

RESIDENCIA DE MAYORES MADRID: Asesoramiento legal y financiero a la propiedad en la venta del 100% de la Compañía a Inversores privados en Junio de 2023.

COMERCIAL HOSTELERA, S.A.: Asesoramiento legal y financiero a los accionistas de la Sociedad en la toma de participación de Stellum Capital. Julio 2023.

DISTRIBUCIONES FERAN (DIDECO): Asesoramiento legal y financiero a la propiedad en la venta de la mayoría del capital social de Dideco a su equipo directivo en Noviembre de 2023.

GRUPO IPARFRÍO: Asesoramiento legal y financiero a la propiedad en la venta del 80% de las acciones del Grupo Iparfrío al grupo francés Cyclef en Diciembre de 2023. Realización de una operación de reestructuración mercantil previa a la desinversión en la sociedad objeto, materializada con antelación suficiente, en 2020.

17 Operaciones de modificación estructural de clientes, planificando la estructura de inversión ante la existencia de un proyecto de desinversión por parte de la propiedad.

### Preferencias sectoriales:

Agricultura/Ganadería/Pesca, Alimentación y bebidas, Automoción industrial/Robótica, Comunicaciones, Electrónica, Energía, Hostelería/Ocio, Productos de Consumo, Productos Industriales, Química/Plásticos/Materiales, Recursos Naturales, Sanidad/Actividades sanitarias, Servicios Industriales, Transporte/Movilidad

## Datos generales de la entidad

**Año de inicio de actividad:** 2022 / **Actividad principal:** Servicios legales bajo Ley de México / **Plantilla:** 5

## Características de la actividad

**Principales servicios prestados relacionados con la actividad de Capital Privado:** Asesoría

**Preferencias sectoriales:** Alimentación y bebidas, Automoción industrial/Robótica, Biotecnología y Ciencias de la vida, Comunicaciones, Construcción, Energía, Hostelería/Ocio, Infraestructuras, Otros, Productos de Consumo, Productos Industriales, Química/Plásticos/Materiales, Recursos Naturales, Sanidad/Actividades sanitarias, Servicios de consumo, Servicios Financieros/ Fintech, Servicios Industriales, Transporte/Movilidad

## Datos generales de la entidad

**Año de inicio de actividad:** 1917 / **Actividad principal:** Cuatrecasas es una firma de abogados de más de 1.800 profesionales y una red de 27 oficinas en 13 países. El despacho asesora en todas las áreas del derecho empresarial, ayudando a sus clientes en las cuestiones más exigentes, en cualquier territorio, aportando la experiencia y el conocimiento de equipos altamente especializados. / **Otras áreas de actividad:** La firma tiene un largo bagaje acompañando a empresas líderes en su día a día y en sus operaciones más destacadas. Cuatrecasas ofrece asesoramiento en más de 30 especialidades, ofreciendo soluciones innovadoras y el asesoramiento más sofisticado a cada tipo de negocio.

### Directores/socios

- **Jorge Canta** / Socio Fund formation / jorge.canta@cuatrecasas.com
- **Paz Irazusta** / Socia Fund Formation/Fiscal / paz.irazusta@cuatrecasas.com
- **Francisco J. Martínez Maroto** / Socio Corporate M&A/Private equity / franciscoj.martinez@cuatrecasas.com
- **Carlos Ferrer** / Socio Fiscal / carlos.ferrer@cuatrecasas.com
- **Alejandro Payá** / Socio Corporate M&A/Private equity / alejandro.paya@cuatrecasas.com
- **Diana Rivera** / Socia Venture capital / diana.rivera@cuatrecasas.com
- **Isabel Gandoy** / Socia Venture capital / isabel.gandoy@cuatrecasas.com
- **Miguel Sánchez Monjo** / Socio Fund formation / miguel.sanchez@cuatrecasas.com
- **Alicia de Carlos** / Socia Fiscal / alicia.decarlos@cuatrecasas.com

## Características de la actividad

**Principales servicios prestados relacionados con la actividad de Capital Privado:** Cuatrecasas cuenta con un amplio equipo de abogados especializados y con una dilatada experiencia en el asesoramiento integral a entidades de capital privado nacionales e internacionales. Ofrecen asesoramiento tanto en la estructuración de vehículos, como a inversores institucionales en la inversión de los mismos, con una combinación de equipos fiscales y mercantiles. Desde el punto de vista transaccional, destaca su actividad en el diseño, negociación y ejecución de inversiones y adquisiciones de private equity y venture capital, financiación de sociedades de cartera, reestructuraciones, operaciones de recapitalización (recaps) y desinversiones, con especial énfasis en el diseño e implantación de estrategias innovadoras, de implementación de sistemas de remuneración de gestores y de estructuras de inversión y desinversión óptimas y eficientes.

**Principales Clientes de Entidades de Capital Privada:** Cuatrecasas ha asesorado desde el punto de vista transaccional a AnaCap, Ancla Partners, Bain Capital, Brookfield, Corpin, Fortress Investment Group, Incus Capital Advisors, Intermediate Capital Group, KKR, KPS Capital Partners, Lugar Road Capital, Luxor Capital, Oakhill Advisors, OpenGate Capital, Peninsula, Portobello Capital, Qualitas, Platinum Equity, Samaipata, Sandton Capital, Sun Mountain Capital, Talde Gestión, Ufenau, y Victoria Capital Partners, entre otros clientes.

En el ámbito de Fund Formation, sus principales clientes son Alaluz, Alantra, Alma Mundi, Altamar Capital Partners, Amchor, Arcano, Aurica Capital, Axon Partners Group, Demium Capital, Dunas Capital, Embarcadero Private Equity, K Fund, Kibo, Kronos Investment, March Private Equity, Nazca, Oquendo Capital, Queka, Q-Energy, Q-Living, Q-Impact, Seaya Ventures, Tikehau, Tresmares Private Equity, y Tressis.

### Principales Operaciones en las que han sesorado/intermediado:

- Asesoramiento a **Platinum Equity** en la adquisición de Urbaser. €3.500 millones.
- Asesoramiento a **Bain Capital** en la adquisición de ITP Aero. €1.600 millones.
- Asesoramiento a **Sacyr** en la venta de Valoriza Servicios Medioambientales a un fondo gestionado por Morgan Stanley Infrastructure Partners. €734 millones.
- Asesoramiento a **Ancla Partners** en la adquisición del negocio de servicios aéreos de emergencia de Babcock en España, Portugal, Mozambique, Italia, Noruega, Suecia y Finlandia. €438 millones.
- Asesoramiento a **Delivery Hero** en la compra de una participación mayoritaria en Glovo.
- Asesoramiento a **Dunas Capital** en la constitución del fondo para la inversión en aviación comercial Dunas Aviation II FCR. €150 millones.
- Asesoramiento a **Alantra** en (i) la constitución del fondo "33N Cybersecurity and Infrastructure Software Fund FCRE" enfocado en ciberseguridad. Valor: €150 millones; y (ii) en la constitución del Fondo de transición energética Klima Energy Transition Fund FCR. €150 millones.
- Asesoramiento a **Embarcadero Private Equity** en la constitución de Embarcadero Private Equity Premium, SCR con un enfoque en entidades que se especializan en *buyouts*, domiciliadas en Estados Unidos, Europa y Asia, gestionados por gestoras internacionales de *private equity*.
- Asesoramiento a **Kibo Ventures y socios de Oliver Wyman** en la constitución del fondo de capital riesgo "NZYME Fund I FCRE" para la inversión en PYMES españolas. €200 millones.
- Asesoramiento a **Oquendo Capital** en (i) el lanzamiento del fondo Oquendo IV (ELTIF) junto a Banca March, y (ii) en la creación de Oquendo Senior Debt Fund II, un FIAR luxemburgués y un fondo FILPE enfocados en préstamos sénior. €300 millones.

# DAYONE CAIXABANK

---

## Datos generales de la entidad

**Año de inicio de actividad:** 2017 / **Actividad principal:** DayOne es la división de CaixaBank especializada en empresas tecnológicas y sus inversores. Su objetivo es acompañar a todas las empresas de base tecnológica, de rápido desarrollo y ámbito de actuación global que realizan actividades de valor añadido y que financian el crecimiento en sus primeras etapas principalmente con fondos propios. También dispone de servicios especializados para inversores que apoyan el crecimiento del ecosistema (*Business Angels, Venture Capital* y *Corporates*). Además, DayOne desarrolla una labor de banca relacional con los diferentes actores del ecosistema, facilitando las relaciones, las sinergias, el conocimiento y la innovación mediante alianzas estratégicas. De esta manera, CaixaBank potencia su estrategia de ofrecer un modelo de banca especializada por segmentos, totalmente ajustada a las necesidades de cada perfil de cliente. Actualmente, DayOne cuenta con espacios físicos en Barcelona, Madrid, Valencia, Zaragoza, Bilbao y Málaga y tiene gestores de negocio en Murcia. Los centros DayOne están concebidos como **hubs** para el encuentro del talento y del capital. Su principal función es servir de punto de reunión entre los fundadores de empresas tecnológicas, los socios que les ayuden a hacer crecer su negocio y los inversores interesados en empresas innovadoras con potencial de crecimiento. Para contribuir al desarrollo de jóvenes empresas innovadoras con alto potencial de crecimiento, la entidad lanza cada año desde su creación en 2007 los Premios EmprendeXXI. Estos galardones se han convertido en un reconocimiento consolidado en el territorio y de referencia para **start-ups** de España y Portugal. Además, cuenta con un programa de innovación abierta para apoyar a las **start-ups** denominado *DayOne Open Innovation Program*.

## Características de la actividad

### Preferencias sectoriales:

Biotecnología y Ciencias de la vida, Servicios Financieros/Fintech, TIC, IA, Ciberseguridad, Digital



## DC ADVISORY

### Datos generales de la entidad

**Año de inicio de actividad:** 2000 / **Actividad principal:** DC Advisory es una firma internacional de asesoramiento financiero en M&A y en deuda con amplia experiencia en transacciones *cross-border*. Nuestro equipo ofrece sus servicios a una amplia gama de clientes públicos y privados, principalmente en el *mid-market*.

Tenemos a nuestra completa disposición una sólida plataforma internacional de cerca de 700 profesionales en 30 países de Europa, Asia y América.

#### Directores/socios

- **León Benelbas** / Presidente
- **Manuel Zulueta** / CEO
- **Rodrigo de la Viuda** / Managing Director
- **César García** / Managing Director
- **Joaquín Gonzalo** / Managing Director
- **Raúl J. Julián** / Managing Director
- **Borja Lería** / Managing Director

### Características de la actividad

**Principales servicios prestados relacionados con la actividad de Capital Privado:** Nuestro equipo posee estrecha relación con fondos de *private equity* en Europa, Estados Unidos y Asia, hace cobertura de sus carteras de inversión y les apoya en sus proyectos de adquisición y desinversión.

Ofrecemos a los inversores financieros una amplia gama de servicios de asesoramiento que incluye fusiones y adquisiciones, financiación y reestructuraciones.

En M&A hemos desarrollado un enfoque sectorial especializado acorde con las demandas de nuestros clientes, que esperan de sus asesores un profundo conocimiento de las dinámicas sectoriales.

Nuestro equipo de Asesoramiento en Deuda participa continuamente en la financiación y refinanciación de compañías y LBOs. Su experiencia y entendimiento de los mercados, unidos a una ausencia total de conflictos de intereses, son la mayor garantía para nuestros clientes.

Nuestro equipo paneuropeo de Infraestructura ha participado en algunas de las transacciones más complejas e importantes llevadas a cabo recientemente.

**Principales Operaciones en las que han sesorado/intermediado:** En los últimos 12 meses, el grupo DC Advisory ha cerrado 149 operaciones, 43 de las cuales han sido *cross-border*.

#### Operaciones recientes de DC Advisory en España:

- 2023 - Asesores de Ibérica de Redes en su venta
- 2023 - Asesores de Grupo Galilea en su venta a Söderberg & Partners
- 2023 - Asesores de los accionistas de Estandel (Grupo Meliá) en su estructura de capital y renegociación de líneas bancarias
- 2023 - Asesores de Foodiverse en su refinanciación e inversión por parte de Taylor Farms
- 2023 - Asesores de Igneo Infrastructure Partners en la venta de Parkia a Indigo Group
- 2023 - Asesores de Grupo VG en su venta a PIB Group
- 2023 - Asesores de Parkia e Igneo en la refinanciación de Parkia
- 2023 - Asesores de SAREB en la renegociación del AMA y opción de compra de Aelca
- 2023 - Asesores de SAREB en la adquisición de una participación de Árgura Homes a Värde Partnes
- 2023 - Asesores de Intermoney en la adquisición de 9MW activos renovables regulados a un consorcio de inversores privados
- 2023 - Asesores de Banco Sabadell en una fairness opinión en la venta del 20% de Solvia a Intrum

Algunas operaciones recientes con private equities de DC Advisory a nivel internacional:

- 2023 - Asesores de Graphite Capital en su inversión en Storal Learning Limited
- 2023 - Asesores de Vitruvian Partners en su inversión en OAG
- 2023 - Asesores de Egeria en la adquisición de Sonic Equipment
- 2023 - Asesores de H.I.G Capital en la recapitalización de Advanced Dental Brands
- 2023 - Asesores de EQT y Molslinjen en la adquisición de ForSea
- 2023 - Asesores de Equistone Partners Europe en la venta de Acuity Knowledge Partners a Permira
- 2023 - Asesores de The Carlyle Group en la venta de una participación en Oyatsu Company a D Capital

**Preferencias sectoriales:** Todos.

# DELOITTE - FINANCIAL ADVISORY

Avda. Diagonal, 654 • 08024 • Barcelona • T 93 2804161 • F 93 2804101 • info@deloitte.es • www.deloitte.es

Pza. Pablo Ruiz Picasso, 1 Torre Picasso - planta • 28020 • Madrid • T 91 514 52 70 / 50 00 • F 91 514 52 85 / 51 80 • info@deloitte.es • www.deloitte.es

## Datos generales de la entidad

**Año de inicio de actividad:** 1987 / **Actividad principal:** Asesoramiento en corporate finance, M&A transactions, debt advisory, restructuring & value creation services, economic consulting, valuation, modeling, treasury advisory, forensic, real estate y asesoramiento integral de infraestructuras.

### Directores/socios

- **Enrique Gutiérrez** / Socio Director de Financial Advisory / egutierrez@deloitte.es
- **Tomás de Heredia** / Socio de Corporate Finance / tdeheredia@deloitte.es
- **José Manuel Lasa** / Socio de Corporate Finance / jlasa@deloitte.es
- **Jordi Llidó** / Socio de Corporate Finance / jllido@deloitte.es
- **José Antonio Olavarrieta** / Socio de Corporate Finance / jolavarrieta@deloitte.es
- **Roger Villarino** / Socio de Corporate Finance / rvillarino@deloitte.es
- **Jaume Pujol** / Socio de Corporate Finance / pujol@deloitte.es
- **Carlos Milans del Bosch** / Socio de Corporate Finance / cmilansdelbosch@deloitte.es
- **Ramón Sagrista** / Socio de Corporate Finance / rsagrista@deloitte.es
- **María Teresa Suárez** / Socio de Corporate Finance / msuarez@deloitte.es
- **Miguel Echevarría** / Socio de Corporate Finance / mechevarria@deloitte.es
- **Néstor García** / Socio de Corporate Finance / ngarcia@deloitte.es
- **Juan Ramón Rodríguez Larraz** / Socio de M&A TS y Private Equity / jrodriguezlarraz@deloitte.es
- **Oscar Arroyo Revilla** / Socio de M&A TS / oarroyorevilla@deloitte.es
- **Cristina Cabrerizo** / Socio de M&A TS / ccabrerizo@deloitte.es
- **Antonio Castañeda Ruiz** / Socio de M&A TS / acastanedaruiz@deloitte.es
- **Pedro Castelló** / Socio de M&A TS / pcastello@deloitte.es
- **Jaime Gómez-Pineda** / Socio de M&A TS / jgomezpineda@deloitte.es
- **Simon Howard** / Socio de M&A TS / showard@deloitte.es
- **Jordi Vall** / Socio de M&A TS / jvall@deloitte.es
- **Mario Ortega** / Socio de M&A TS y ESG / mortega@deloitte.es
- **Carlos Gómez-Arroyo** / Socio de M&A TS / cgomezarroyo@deloitte.es
- **Manuel Cobo** / Socio de M&A TS / mcobo@deloitte.es
- **Jesús Valero** / Socio de Economics, Valuation, Modelling & Treasury Advisory / jvalero@deloitte.es
- **Alejandro González de Aguilar** / Socio de Economics, Valuation, Modelling & Treasury Advisory / agonzalezdeaguilar@deloitte.es
- **Alfonso Redondo** / Socio de Economics, Valuation, Modelling & Treasury Advisory / aredondo@deloitte.es
- **Emilio Zurilla** / Socio de Economics, Valuation, Modelling & Treasury Advisory / ezurilla@deloitte.es
- **Diego Gimeno** / Socio de Economics, Valuation, Modelling & Treasury Advisory / dgimeno@deloitte.es
- **Maria Isabel Flores** / Socio de Economics, Valuation, Modelling & Treasury Advisory / mlflores@deloitte.es
- **Senen Touza** / Socio de Debt Advisory, Restructuring & Value Creation Services / stouza@deloitte.es
- **Enrique Domínguez** / Socio de Debt Advisory, Restructuring & Value Creation Services / edominguez@deloitte.es
- **Arturo Gayoso** / Socio de Debt Advisory, Restructuring & Value Creation Services / agayoso@deloitte.es
- **Cristian Torres** / Socio de Debt Advisory, Restructuring & Value Creation Services / ctorras@deloitte.es
- **Alberto Puente** / Socio de Debt Advisory, Restructuring & Value Creation Services / apuente@deloitte.es
- **Ramón Trasobares** / Socio de Debt Advisory, Restructuring & Value Creation Services / rtrasobares@deloitte.es
- **Anir Sarshar** / Socio de Forensic / asarsha@deloitte.es
- **Luis Alonso** / Socio de Forensic / lalonsonoreno@deloitte.es
- **Alberto Valls** / Socio de Real Estate / avalls@deloitte.es
- **Rafael Arcas** / Socio de Real Estate / rarcas@deloitte.es
- **Juan Ramón Rubio** / Socio de Real Estate / jrubiobarbado@deloitte.es
- **Miguel Laserna** / Socio de Asesoramiento en Infraestructuras / mlaserna@deloitte.es
- **Juan Alfaro** / Socio de Asesoramiento en Infraestructuras / jalfaro@deloitte.es
- **Javier Jiral** / Socio de Financial Advisory - Zona Norte / jjiral@deloitte.es
- **Gerardo Yague** / Socio de Financial Advisory - Zona Este / gyague@deloitte.es
- **Javier Arribas** / Socio de Financial Advisory - Zona Este / jarribas@deloitte.es
- **Pablo Parra** / Socio de Financial Advisory - Zona Sur / pparra@deloitte.es
- **Mateo Teijeiro** / Director de M&A Tech (servicios a corporates, start ups, scale ups y VCs) / mteijeiro@deloitte.es

## Características de la actividad

### Principales servicios prestados relacionados con la actividad de Capital Privado:

#### Corporate Finance:

- Asesoramiento financiero en Fusiones y Adquisiciones (M&A)
- Estrategia corporativa
- Corporate finance
- Asesoramiento financiero en Desinversiones
- Alianzas Estratégicas y Joint Ventures
- Asesoramiento de activos y carteras de préstamos no estratégicos en materia de desapalancamiento, adquisición, gestión de carteras y estrategias de inversión. (Portfolio Lead Advisory Services).
- Equity Capital Markets: Asesoramiento independiente en procesos de salida a bolsa: apoyo al equipo directivo, estructura de la operación, y coordinación del proceso

#### M&A Transaction Services:

- Purchase Due Diligence / Vendors Due Diligence
- Vendors assistance
- Preparación carve-out y completion statements
- Pre-bid diligences
- Asesoramiento financiero durante la negociación del SPA y revisión de los ajustes
- Identificación rápida de los "Deal Breakers"
- Asesoramiento económico y financiero en contratos de compra/venta

#### Economics, Valuation, Modelling & Treasury Advisory:

- Economics
  - Macroeconomía: modelización económica de evolución futura de variables macroeconómicas, y asesoramiento sobre su impacto en sectores y negocios específicos.
  - Análisis de políticas públicas y propuestas regulatorias.
  - Competencia y Litigios: análisis del impacto sobre los consumidores y el mercado de fusiones, acuerdos restrictivos de la competencia, o Ayudas de Estado.
  - Business Economics: analytics/econometría aplicada a la validación y desarrollo de planes de negocio.
- Valuation
  - Transacción corporativa: informes de Fairness Opinion, trabajos de experto independiente e informes en contexto de OPA.
  - Reporting: Purchase Price Allocation, test de impairment, portfolios de participadas, planes de retribución, etc.
  - Fiscal: transacciones entre vinculadas.
  - Gestión: análisis de impacto en valor de escenarios y alternativas estratégicas.
- Modeling
  - Diseño y construcción de modelos financieros.
  - Revisión y análisis de modelos financieros existentes.
- Treasury Advisory
  - Hedging Advisory: asesoramiento integral en estrategias de cobertura con derivados.
  - FX & Commodities Advisory: asesoramiento en desarrollo de modelos de gestión integral de tipo de cambio y materia prima.
  - Capital Markets Advisory: asesoramiento financiero en financiación en mercados de capitales y asesor registrado en el MARF.
  - Treasury Technology Advisory: asesoramiento integral en modelos de gestión de tesorería e implantación de TMS.

#### Asesoramiento en Infraestructuras:

- Planificación y Estrategia.
- Estrategia Infraestructuras/Sector, estudios de mercado.
- Estructuración:
  - Estudios de previabilidad, Estudios de viabilidad, estructuración APP, iniciativas privadas, bid support.
  - Ejecución y operación:
  - PM Advisory.
  - Contract & Claim Management
  - Transformación y sostenibilidad de activos:
  - Transformación Digital
  - Infraestructura Sostenible
  - Movilidad: Plan Movilidad Empresarial

**Principales Operaciones en las que han asesorado/intermediado:** Coral Reef - Asesoramiento financiero a Coral Reef empresa controlada por Abu Dhabi Investment Authority (ADIA) en la adquisición de una cartera de 17 hoteles a Estándar por aproximadamente EUR 600m

Aría Capital - Asesoramiento financiero a Silver Fawn empresa controlada por Abu Dhabi Investment Authority (ADIA) en la adquisición de las empresas Ayosa Hotels, Everlmet, y Jamaica Devco por un importe de EUR 250m.

Atlán Group - Asesoramiento financiero a Grupo Atlán en la incorporación como socio en su compañía participada Sea8 al inversor financiero portugués Crest Capital

Nazca Capital - Asesoramiento financiero a Nazca Capital en la adquisición de una participación minoritaria del 45% de BCN Visuals por un importe de aproximadamente EUR 27m.

Kibo Ventures - Asesoramiento financiero a Kibo Ventures en el cierre de una ronda de financiación para Mitiga Solutions de EUR 13m.

Abac Capital - Asesoramiento financiero a Abac Capital en la adquisición de Iberconsell.

Wikiloc - Asesoramiento financiero a Wikiloc en su proceso de venta a Miura partners.

**Preferencias sectoriales:** Agricultura/Ganadería/Pesca, Alimentación y bebidas, Automoción industrial/Robótica, Biotecnología y Ciencias de la vida, Comunicaciones, Construcción, Electrónica, Energía, Hostelería/Ocio, Infraestructuras, Otros, Productos de Consumo, Productos Industriales, Química/Plásticos/Materiales, Recursos Naturales, Sanidad/Actividades sanitarias, Servicios de consumo, Servicios Financieros/Fintech, Servicios Industriales, TIC, Transporte/Movilidad, Digital

#### Real Estate:

##### Transacciones:

- Asesoramiento integral en la transacción desde el diseño de la estrategia hasta su implementación y ejecución.
- Vendor y Buyer Due Diligence multidisciplinar: financiera, técnica, medioambiental, legal, urbanística y de negocio.

##### Asesoría Inmobiliaria:

- Elaboración de planes estratégicos para compañías inmobiliarias (análisis estratégico y reflejo en un modelo económico financiero).
- Elaboración de Plan de negocio (Análisis de viabilidad de promociones inmobiliarias).
- Estudios de mercado para las diferentes tipologías de activos.
- Valoraciones de inmuebles y sociedades inmobiliarias.
- Análisis urbanístico de proyectos / Master Planning.

##### Gestión:

- Planeamiento y gestión urbanística de los suelos a desarrollar. Gestión de licencias y asistencia en las Juntas de Compensación.
- Project Monitoring de promoción de suelo, edificación y comercialización.

##### Debt Advisory, Restructuring & Value Creation Services:

##### Debt Advisory:

- Financiación de adquisiciones u operaciones LBO.
- Recapitalizaciones, distribución de dividendos extraordinarios o compra de minoritarios.
- Asesoramiento en colocaciones privadas (Private Placement).
- Búsqueda de fuentes alternativas de financiación en entornos complejos o especiales (fondos Direct Lending).

##### Asesoramiento en procesos de Turnaround y Reestructuraciones:

- Asesoramiento en procesos de refinanciación/reestructuración.
  - Diseño y ejecución de planes de turn-around financiero y operativo en situaciones de crisis.
  - Prestación de servicios de "Chief Restructuring Advisor" (CRA) hasta la estabilización de la actividad.
  - Desarrollo de Independent Business Review (IBR) en procesos de refinanciación o desinversión.
- ##### Value Creation Services
- Asesoramiento en procesos de M&A (del pre-deal al post deal): Due diligence comercial, due diligence operativa, plan de sinergias y planes de toma de control.
  - Financial Performance Improvement: Planes de transformación financiera y operativa de Compañías a través de acciones de mejora de EBITDA y Caja.
  - Private Equity Value Creation Plan: Ejecución de planes inmediatos de creación de valor para Compañías adquiridas por Private Equity.
  - Diseño e implantación de planes de optimización de Caja y Liquidez, incluyendo modelos avanzados de gestión de tesorería.

##### Forensic:

- Financial Crime: investigamos delitos financieros e implementamos programas de gestión de dichos riesgos.
- Investigaciones y apoyo en situaciones de crisis: realizamos investigaciones de fraude y corrupción, auditorías forenses y otras investigaciones relacionadas con la regulación. Igualmente, ofrecemos servicios de anti-corrupción.
- Discovery & Data Governance: localizamos, aseguramos y examinamos información en formato electrónico, con la premisa de que todo el proceso sea defendible en caso de que los resultados del análisis necesiten ser aportados a algún mecanismo de resolución de disputas.
- Disputas y litigios: asistimos como expertos independientes en materia económico-financiera en todas las fases de un conflicto y, en su caso, preparamos Informes Periciales.
- Forensic Digital, Analytics & Solutions: contamos con tecnología sofisticada y soluciones analíticas para ayudar a los clientes a abordar eventos críticos y detectar ineficiencias y anomalías en sus sistemas para identificar problemas potenciales antes de que sucedan.
- Asesoramiento: proporcionamos información reputacional y de negocio clave ayudando así a evaluar el riesgo de corrupción asociado a las organizaciones en sus operaciones comerciales y en procesos de M&A.

# DELOITTE LEGAL

## Datos generales de la entidad

**Año de inicio de actividad:** 2004 / **Actividad principal:** Deloitte Legal es un despacho de abogados que ofrece una amplia gama de servicios de asesoramiento fiscal y legal totalmente integrados. Su enfoque combina la visión innovadora y la transformación digital con un conocimiento técnico y sectorial altamente especializado con el objetivo de ayudar a las organizaciones a sobresalir. Cuenta con un equipo de más de 700 profesionales en España que ofrecen soluciones ágiles e innovadoras que anticipan y responden a las demandas del mercado. En concreto, ofrecen los siguientes servicios, acompañados, además, de una extensa red internacional de más de 150 países, que permite acompañar a los clientes en su expansión internacional.

**Legal**  
- Legal Advisory: Derecho Digital, Derecho Mercantil, Derecho Laboral, Fusiones y Adquisiciones; Regulatorio y Compliance; Procesal y Arbitraje; Reestructuraciones e Insolvencias; Derecho Público; Bancario y Financiero; Inmobiliario.  
- Legal Management Consulting: Modelo operativo legal; Gestión del riesgo legal; Tecnología legal y digitalización; Labs LMC.  
- Legal Managed Services: Secretariado de entidades; Gestión de litigios; Legal Project Management; Gestión integral de la vida del contrato; Externalización de servicios legales; Revisión de contratos y documentos legales; Monitorización regulatoria.

**Fiscal**  
- Impuestos Indirectos  
- Tax Management Consulting  
- Precios de Transferencia  
- Gestión de Expatriados y Movilidad Internacional  
- FISCALIDAD de empresa  
- FISCALIDAD internacional  
- Fusiones y Adquisiciones  
- Subvenciones e Incentivos / **Otras áreas de actividad: Economía digital:** el área que ayuda a empresas a afrontar los retos en materia fiscal, así como los aspectos legales y regulatorios asociados a la digitalización y a los nuevos modelos de negocio derivados de la economía digital.

**Sostenibilidad:** asesoramiento legal y fiscal especializado que ayuda a empresas a adaptar su estrategia empresarial a los Objetivos de Desarrollo Sostenible y mejorar sus modelos de negocio a través de la incorporación de criterios Ambientales, Sociales y de buen Gobierno (ASG).

**eSports:** ayudando a los clientes a afrontar los retos de carácter legal, fiscal o laboral a los que se enfrentan dentro de un ecosistema joven e incipiente como el de los eSports.

## Emprendimiento:

**StartmeUp:** una iniciativa que conecta y profesionaliza el ecosistema tecnológico y digital de scaleups, startups, corporaciones e inversores.

## Igualdad de oportunidades:

**Abogados Comprometidos:** Una iniciativa por el compromiso y la solidaridad tiene como objetivo impulsar la justicia y la igualdad. Promueve la integración y la formación de colectivos especialmente vulnerables o en riesgo de exclusión social a través de asesoramiento pro bono a entidades sin ánimo de lucro, actividad docente y proyectos especiales (conciertos solidarios, actividades benéficas, voluntariados, etc.).

## Directores/socios

- Fernando Bazán / Socio / [fbazan@deloitte.es](mailto:fbazan@deloitte.es)
- Carlos Bofill / Socio / [cbofill@deloitte.es](mailto:cbofill@deloitte.es)
- José Ignacio Box García / Socio / [jboxgarcia@deloitte.es](mailto:jboxgarcia@deloitte.es)
- Jorge Juan Bueno / Socio / [jbueno@deloitte.es](mailto:jbueno@deloitte.es)
- Susana Burguño / Socio / [sburguño@deloitte.es](mailto:sburguño@deloitte.es)
- Rubén Castillo Merino / Socio / [rucastillo@deloitte.es](mailto:rucastillo@deloitte.es)
- Nicolás De Gaviria / Socio / [ndegaviria@deloitte.es](mailto:ndegaviria@deloitte.es)
- Juan Ignacio De Molina / Socio / [jdmolina@deloitte.es](mailto:jdmolina@deloitte.es)
- Agustín del Río Galeote / Socio / [adelriogaleote@deloitte.es](mailto:adelriogaleote@deloitte.es)
- Alfonso del Río Moreno / Socio / [adelriomoreno@deloitte.es](mailto:adelriomoreno@deloitte.es)
- Jon Díaz de Durana / Socio / [jdiazdedurana@deloitte.es](mailto:jdiazdedurana@deloitte.es)
- Ignacio Echenagusía / Socio / [iechenagusia@deloitte.es](mailto:iechenagusia@deloitte.es)
- José María Elías de Tejada / Socio / [jeliasdetejada@deloitte.es](mailto:jeliasdetejada@deloitte.es)
- Borja Escrivá de Romani / Socio / [bescriv@deloitte.es](mailto:bescriv@deloitte.es)
- Pablo Esteban Arce / Socio / [pesteban@deloitte.es](mailto:pesteban@deloitte.es)
- Cristino Fays Cobos / Socio / [cfayoss@deloitte.es](mailto:cfayoss@deloitte.es)
- Manuel Fernández Condearena / Socio / [mfernandezcondearena@deloitte.es](mailto:mfernandezcondearena@deloitte.es)
- Begoña Fernández Rodríguez / Socio / [bfernandezrodriguez@deloitte.es](mailto:bfernandezrodriguez@deloitte.es)
- Ignacio García Alonso / Socio / [igarciaalonso@deloitte.es](mailto:igarciaalonso@deloitte.es)
- Silvia García López / Socio / [sgarcialopez@deloitte.es](mailto:sgarcialopez@deloitte.es)
- José María Gómez Rosende / Socio / [josemgomez@deloitte.es](mailto:josemgomez@deloitte.es)
- Rodrigo González Ruiz / Socio / [rgonzalezruiz@deloitte.es](mailto:rgonzalezruiz@deloitte.es)
- Maria Guinot Barona / Socio / [mguinot@deloitte.es](mailto:mguinot@deloitte.es)
- Miguel Gutiérrez Botella / Socio / [mgutierrezbotella@deloitte.es](mailto:mgutierrezbotella@deloitte.es)
- Adolfo Gutiérrez de Gandarilla / Socio / [agutierrezdegandarilla@deloitte.es](mailto:agutierrezdegandarilla@deloitte.es)
- Sharon Izaguirre Gómez / Socio / [sizaguirre@deloitte.es](mailto:sizaguirre@deloitte.es)
- Ramón Jesús Laynez Muñoz / Socio / [rlaynez@deloitte.es](mailto:rlaynez@deloitte.es)
- Brian Leonard / Socio / [bleonard@deloitte.es](mailto:bleonard@deloitte.es)
- Ramón López de Haro / Socio / [rolopezdeharo@deloitte.es](mailto:rolopezdeharo@deloitte.es)
- Fernando López Olcoz / Socio / [flopezolcoz@deloitte.es](mailto:flopezolcoz@deloitte.es)
- Isabel López-Bustamante / Socio / [ilopezbustamante@deloitte.es](mailto:ilopezbustamante@deloitte.es)
- Cristóbal Martí Brugada / Socio / [cmartibrugada@deloitte.es](mailto:cmartibrugada@deloitte.es)
- Francisco Martín Barrios / Socio / [fmartinbarrios@deloitte.es](mailto:fmartinbarrios@deloitte.es)
- Fernando Martín Comas / Socio / [fmartinezcomas@deloitte.es](mailto:fmartinezcomas@deloitte.es)
- Ignacio Medina Alonso / Socio / [igmedina@deloitte.es](mailto:igmedina@deloitte.es)
- Dulce María Miranda Naranjo / Socio / [dmiranda@deloitte.es](mailto:dmiranda@deloitte.es)
- Francisco José Montiel García / Socio / [jmontiel@deloitte.es](mailto:jmontiel@deloitte.es)
- Luis Carlos Moya Rebate / Socio / [lmoyarebate@deloitte.es](mailto:lmoyarebate@deloitte.es)
- Cayetano Olmos Martínez / Socio / [colmos@deloitte.es](mailto:colmos@deloitte.es)
- Juan Ortín Ramón / Socio / [jortin@deloitte.es](mailto:jortin@deloitte.es)
- Ignacio Ortiz del Río / Socio / [iortizdelrio@deloitte.es](mailto:iortizdelrio@deloitte.es)
- Guillermo Osacar Ezquieta / Socio / [ggsacar@deloitte.es](mailto:ggsacar@deloitte.es)
- Salvi Pagés Cuspiera / Socio / [spages@deloitte.es](mailto:spages@deloitte.es)
- Xavier Pallares López / Socio / [xpallares@deloitte.es](mailto:xpallares@deloitte.es)
- Paula Pérez Fernández / Socio / [pperezfernandez@deloitte.es](mailto:pperezfernandez@deloitte.es)
- Javier Pérez-Olivares / Socio / [jperezolivares@deloitte.es](mailto:jperezolivares@deloitte.es)
- Eduard Queipo de Llano / Socio / [equipoellano@deloitte.es](mailto:equipoellano@deloitte.es)
- Francisco Javier Ramírez Arbués / Socio / [framirezarbués@deloitte.es](mailto:framirezarbués@deloitte.es)
- Marcos Río Hernández / Socio / [mrio@deloitte.es](mailto:mrio@deloitte.es)
- Luis Enrique Rodríguez Otero / Socio / [lrodriguezotero@deloitte.es](mailto:lrodriguezotero@deloitte.es)
- Covadonga Roldán Moralejo / Socio / [cmoralejo@deloitte.es](mailto:cmoralejo@deloitte.es)
- Fernando Ruiz Linaza / Socio / [fruilinaza@deloitte.es](mailto:fruilinaza@deloitte.es)
- Ignacio Sanjurjo Rubio / Socio / [isanjurjo@deloitte.es](mailto:isanjurjo@deloitte.es)
- Begoña Segovia Zabaleta / Socio / [bsegoviazabaleta@deloitte.es](mailto:bsegoviazabaleta@deloitte.es)
- Enrique Seoane Smith / Socio / [eseoanesmith@deloitte.es](mailto:eseoanesmith@deloitte.es)
- Carlos Serrano Palacios / Socio / [cserranopalacios@deloitte.es](mailto:cserranopalacios@deloitte.es)
- Josep Serrano Torres / Socio / [jserranotorres@deloitte.es](mailto:jserranotorres@deloitte.es)
- Diana Soto López / Socio / [dsoto@deloitte.es](mailto:dsoto@deloitte.es)
- Josep Torres Ternes / Socio / [jtornas@deloitte.es](mailto:jtornas@deloitte.es)
- Fernando Vázquez Castro / Socio / [fvazquezcastro@deloitte.es](mailto:fvazquezcastro@deloitte.es)
- Eduard Villegas Bernal / Socio / [evillegas@deloitte.es](mailto:evillegas@deloitte.es)
- Ana María Zarazaga Rodríguez / Socio / [azarazaga@deloitte.es](mailto:azarazaga@deloitte.es)

## Características de la actividad

### Principales servicios prestados relacionados con la actividad de Capital Privado:

El equipo de Deloitte Legal posee una amplia experiencia en el asesoramiento legal y fiscal de operaciones de M&A. Su objetivo es proporcionar al cliente un soporte y asesoramiento completo a lo largo de toda la transacción, mediante:

Equipos multidisciplinares: Deloitte Legal conforma equipos multidisciplinares en función de la tipología y sector de cada operación, lo que permite optimizar la eficiencia y asegurar la calidad de los servicios que se prestan mediante un enfoque integral durante todo el proceso. En este sentido, junto al asesoramiento legal o fiscal, incorporamos a cada trabajo, en la medida en que la operación lo requiera, asesoramiento financiero, tecnológico y/o de negocio, entre otros.

1. Especialización por industria: Deloitte Legal es consciente de la creciente complejidad de las operaciones de reestructuración y adquisición de empresas y del extraordinario valor para sus clientes que supone el conocimiento sectorial. Por ello, prestamos especial atención al conocimiento de la industria afectada por parte de los equipos asignados al trabajo.

En definitiva, la multidisciplinariedad y la especialidad por industrias son elementos esenciales en la prestación de nuestros servicios, junto a un asesoramiento jurídico y fiscal riguroso y, a la vez, pragmático, buscando siempre soluciones a los problemas que se plantean en las operaciones. Los principales servicios que prestamos desde Deloitte Legal en operaciones de Capital Privado son:

- > Asesoramiento legal en las negociaciones preliminares.
- > **Due diligence** legal, fiscal y laboral.
- > Diseño y optimización de la estructura fiscal, mercantil y financiera de la transacción. > Asesoramiento legal y fiscal en el diseño y estructuración de **Management Incentive Plans**.
- > Asesoramiento legal continuo en las negociaciones y preparación de toda la documentación necesaria para completar y cerrar la transacción.
- > Formalidades para el cierre de la transacción.
- > Seguimiento tras el cierre y asesoramiento en la ejecución de los acuerdos y en las incidencias posteriores que puedan producirse.
- > Asesoramiento en la negociación, formalización y ejecución de financiación de adquisiciones.
- > Asesoramiento en operaciones de refinanciación y reestructuración de deuda.
- > Asesoramiento laboral: asesoramiento **post-deal**, reestructuración de personal, consecuencias laborales para los directivos y administradores y asesoramiento en relación con la sucesión de empresa y condiciones laborales divergentes.
- > Análisis y obtención de las autorizaciones y aprobaciones que puedan ser necesarias, tanto de organismos reguladores o supervisores (DGS, BdE, etc.), como de las Autoridades nacionales o comunitarias de defensa de la competencia.

### Principales Clientes de Entidades de Capital Privado:

ARTA CAPITAL  
CORFIN  
ABAC CAPITAL  
MIURA PARTNERS

### Principales Operaciones en las que han asesorado/intermediado:

Deloitte Legal ha asesorado a Banco Alcalá en la adquisición de la sociedad GBS FINANZAS INVESTCAPITAL.  
Deloitte Legal ha asesorado a los socios fundadores y a Grupo Cuerva en la venta a Shell del 100% de Cable Energía.  
Deloitte Legal ha asistido a Grupo MASMOVIL y sus accionistas en la estructuración fiscal de la operación de fusión de MASMOVIL y Orange.  
Deloitte Legal ha asesorado a Siemens Gamesa en el proceso y conclusión de la venta de ciertos activos renovables de promoción en el Sur de Europa a SSE Renewables.  
Deloitte Legal ha asesorado a Onivia en el proceso de compra adicional a Más Móvil de fibra óptica residencial en España.  
Deloitte asesora a Lezama en la transmisión de una participación mayoritaria en el capital de la sociedad a GPF Capital.  
Deloitte ha asesorado a Werfen en la compra de la estadounidense Immucor por un precio cercano a 2.000 millones de dólares ampliando su presencia como empresa de diagnóstico especializado.  
Deloitte Legal ha asesorado a Redeia (REE) en el proceso y conclusión de la venta al fondo estadounidense KKR del 49% de Reintel.  
Deloitte ha asesorado a Wildstone en la adquisición del Grupo Redext, compañía líder en España de infraestructura para publicidad, con un portafolio de activos de gran formato y paneles digitales a lo largo de todo el territorio nacional.  
Deloitte Legal ha asesorado a Fuerteltaka, filial del tour operador polaco Nowa Italia, en la adquisición del complejo turístico Morosal situado en Costa Calma, Fuerteventura.  
Deloitte ha asesorado a Talde Private Equity y a Kaizaharra Corporación Empresarial (KCE) en la adquisición de una participación mayoritaria en Auxitec, empresa líder en el suministro industrial.

**Preferencias sectoriales:** Todos excepto inmobiliario y financiero

# DENTONS

---

## Datos generales de la entidad

**Año de inicio de actividad:** 2007 / **Actividad principal:** Despacho de abogados / **Otras áreas de actividad:** Corporate & M&A Banking and Finance, Capital Markets, Private Equity, Energy & Infrastructure, Litigation and Arbitration, Public Law and Regulatory, Environment and Natural Resources, Employment, Real Estate, Tax, Restructuring and Insolvency, TMT

### Directores/socios

- **Jabier Badiola** / Socio Director / jabier.badiola@dentons.com
- **Jesús Durán** / Socio / jesus.duran@dentons.com
- **María Cortizas** / Socio / maria.cortizas@dentons.com
- **Daniel Vázquez** / Socio / daniel.vazquez@dentons.com
- **Ignacio Corujo** / Socio / ignacio.corujo@dentons.com
- **Jesús Mardomingo** / Socio / jesus.mardomingo@dentons.com
- **José María García** / Socio / josemaria.garcia@dentons.com
- **Fermín Garbayo** / Socio / fermin.garbayo@dentons.com
- **Israel de Diego** / Socio / israel.dediego@dentons.com
- **Nieves Briz** / Socio / nieves.briz@dentons.com
- **Roberto Tojo** / Socio / roberto.tojo@dentons.com
- **Itxaso López** / Socio / itxaso.lopez@dentons.com
- **Javier Moya** / Socio / javier.moya@dentons.com
- **Santiago Hurtado** / Socio / santiago.hurtado@dentons.com
- **Luis Belart** / Socio / luis.belart@dentons.com

## Características de la actividad

**Principales servicios prestados relacionados con la actividad de Capital Privado:** El equipo de Dentons en España cuenta con más de 15 años de experiencia en el área del capital-riesgo. Nuestra principal actividad se centra en el asesoramiento a fondos nacionales e internacionales en operaciones de *buy-out* y de secundario. Actuamos igualmente para empresas participadas, bancos financiadores y equipos gestores, y contamos con un grupo especializado en estructuración de fondos.

**Principales Clientes de Entidades de Capital Privada:** Magnum Industrial Partners, Portobello Capital, Artá Capital, Alantra, Beable Capital, Platinum Equity Advisors LLC, Zubi Capital

**Preferencias sectoriales:** Agricultura/Ganadería/Pesca, Comunicaciones, Construcción, Energía, Hostelería/Ocio, Infraestructuras, Productos de Consumo, Sanidad/Actividades sanitarias, Servicios Financieros/Fintech, Transporte/Movilidad

## DLA PIPER

### Datos generales de la entidad

**Año de inicio de actividad:** 2002 / **Actividad principal:** Capital Riesgo, Fusiones y Adquisiciones, Mercado de Capitales, Mercantil, Societario, Servicios Financieros, Fiscal, Derecho de la Competencia y Comunitario, Bancario, Financiación de Proyectos, Corporate Finance, Público y Administrativo, Urbanismo; Laboral y Recursos Humanos, Propiedad Industrial e Intelectual, Tecnología, Medios de Comunicación y Protección de Datos, Reestructuraciones, Procesal Civil y Penal, Concursal, Arbitraje y Mediación, Energía, Farmacéutico e Inmobiliario

DLA Piper cuenta con una de las prácticas de Capital Riesgo líderes a nivel mundial, por su profundo conocimiento del mercado, asesorando a los key players y por su experiencia a la hora de asesorar al cliente en todo el proceso de inversión y logrando la consecución de sus objetivos. / **Otras áreas de actividad:** -Fundraisings and investments

- MBOs
- MBIs
- BIMBOs
- Secondary buyouts
- Take privates
- Management equity arrangements and incentives
- PIPEs
- Pre-IPO investments
- Portfolio transactions
- Public to private transactions
- Exits, including trade sales and listings and refinancings

### Directores/socios

- **José María Gil-Robles** / Socio Responsable Corporate, M&A. Private Equity, Funds. / [jmgr@dlapiper.com](mailto:jmgr@dlapiper.com)
- **Teresa Zueco** / Socia Private Equity, M&A / [teresa.zueco@dlapiper.com](mailto:teresa.zueco@dlapiper.com)
- **Íñigo Gómez-Jordana** / Senior Partner M&A, Private Equity, Mercado de Capitales, Corporate Finance / [inigo.gomez-jordana@dlapiper.com](mailto:inigo.gomez-jordana@dlapiper.com)
- **Joaquín Echánove** / Socio M&A, Private Equity / [joaquin.echanove@dlapiper.com](mailto:joaquin.echanove@dlapiper.com)
- **Ricardo Plasencia** / Socio Servicios Financieros / [ricardo.plasencia@dlapiper.com](mailto:ricardo.plasencia@dlapiper.com)
- **Enrique Chamorro** / Socio Private Equity, Search Funds, M&A / [enrique.chamorro@dlapiper.com](mailto:enrique.chamorro@dlapiper.com)
- **Orson Alcocer** / Socio Real Estate / [orson.alcocer@dlapiper.com](mailto:orson.alcocer@dlapiper.com)
- **Carlos Rodríguez** / Socio Tax / [carlos.rodriguez@dlapiper.com](mailto:carlos.rodriguez@dlapiper.com)

### Evolución y filosofía de la empresa

#### Principales servicios prestados relacionados con la actividad de Capital Privado:

DLA Piper presta un servicio de máxima calidad que abarca todos los aspectos y fases de una operación de Private Equity, incluyendo desde (1) el análisis y asesoramiento legal y fiscal en el diseño de la operación, (2) el due diligence legal, laboral y fiscal, (3) el asesoramiento y la negociación de los contratos (inversión, equity y deuda), hasta (4) el asesoramiento continuado a la sociedad target o en los posibles conflictos que puedan surgir entre socios o entre comprador y vendedor y (5) la relación con la Comisión Nacional del Mercado de Valores, si es necesario.

Ofrecemos un alto valor añadido como consecuencia de nuestra enorme capacidad de trabajo, la gran motivación de nuestros equipos, nuestra dilatada experiencia y la participación de nuestros abogados en algunas de las operaciones más relevantes del mercado en los últimos años. La capacidad técnica y gran motivación de los abogados, así como la implicación directa de los socios en los asuntos, son claves en el asesoramiento jurídico de valor añadido que ofrece el despacho. En particular, sin perjuicio de su alta reputación en el mercado español, cuenta con una experiencia muy dilatada en operaciones con un componente multijurisdiccional, en las que las labores de coordinación, homogenización y calidad de todas las oficinas implicadas, resulte clave.

Asimismo, nuestro asesoramiento se extiende al diseño de estructuras de fondos de capital riesgo, tanto con un componente nacional como con elementos internacionales.

### Características de la actividad

#### Preferencias sectoriales:

Biotecnología y Ciencias de la vida, Energía, Hostelería/Ocio, Sanidad/Actividades sanitarias, Servicios Financieros/Fintech

## EAE INVIERTE

---

### Datos generales de la entidad

**Año de inicio de actividad:** 2019 / **Actividad principal:** Plataforma de inversión abierta de EAE Business School /

**Otras áreas de actividad:** Formación sobre la inversión en startups early-stage.

Una puente pionera entre Latinoamérica y España. / **Plantilla:** 5

#### Directores/socios

- **Anindya Saha** / Director de EAE Invierte /  
anindya.saha@campus.eae.es
- **Carmen Pumariño** / cpumarino@campus.eae.es
- **Tarcila Sugiyama**
- **Carmen Martos** / Directora de Customer Experience /  
cmartos@planetadeagostini.es

### Características de la actividad

**Principales servicios prestados relacionados con la actividad de Capital Privado:** Organizamos encuentros entre startups e inversores para dinamizar la inversión privada en el ecosistema early-stage Español. Reuniones, formaciones con inversores privados sobre el ecosistema y cómo invertir (Business Angels Academy).

Única red con presencia activa en Colombia y México. Nuestra plataforma ofrece la posibilidad de conocer inversores y start-ups de los principales mercados de Latinoamérica, gracias a la red extensa de EAE Business School.

**Preferencias sectoriales:** Agricultura/Ganadería/Pesca, Alimentación y bebidas, Comunicaciones, Electrónica, Hostelería/Ocio, Otros, Productos Industriales, Servicios de consumo, Servicios Financieros/Fintech, TIC, Transporte/Movilidad, IA, Digital

# ECIJA ADVISORY

## Datos generales de la entidad

**Año de inicio de actividad:** 2009 / **Actividad principal:** ECIJA Advisory forma parte del Grupo ECIJA (www.ecija.com), una de las principales firmas en Península Ibérica y Latinoamérica y presta servicios de Financial Advisory, BPO y Public Sector.

### Directores/socios

- **Javier Lancho** / Socio Financial Advisory / fjlancho@ecija.com
- **Silvia Altieri** / Socia Financial Advisory / saltieri@ecija.com
- **Oliver von Schiller** / Socio Director / ovonschiller@ecija.com
- **Alicia Saez** / Socia Public Sector / asaez@ecija.com

### Asociados/analistas

- **David Monterrubio** / Manager Financial Advisory / dmonterrubio@ecija.com
- **Olena Steblynska** / Manager CFOaaS / osteblynska@ecija.com

## Características de la actividad

### Principales servicios prestados relacionados con la actividad de Capital Privado:

- **Financial Advisory:** M&A, CFO as a Service, Modelización y Valoración, Reestructuraciones, Project Finance y Due Diligence Financiera, Financiación Pública (ayudas y préstamos a nivel regional, nacional, europeo e internacional).
- **Tax & Accounting & Payroll Compliance:** Multi-country, multi-idioma, multi-divisa, multiplataforma, hasta el nivel de reporting y controlling deseado. Cash-management.
- **Public Sector:** consecución de ayudas públicas, NextGeneration, NextTech, deducciones fiscales, asesoramiento a organismos públicos, fundaciones, justificación de fondos públicos.

### Principales Clientes de Entidades de Capital Privada:

- Fondos: Lab Ventures, Vastint, Samaipata, Athos Capital, Eoniq Fund, D'ELLA Capital, ...
- Entidades Financieras: Morrow Sodali, Grupo Santander, Grupo Banco Sabadell, ...
- Start Ups: Deel, Feedzai, Dive, Brand Hero, Visualfy, Token City, Hangry,...

### Principales Operaciones en las que han sesorado/intermediado:

- Venta de la compañía Extintores Montoya adquirida por Iberian ventures
- Vendor Due Diligence y acompañamiento en la adquisición de Grabalfa a D'ELLA CAPITAL.
- Vendor Due Diligence en la inversión en Embat por Samaipata.
- Ronda para Intelia cubierta por FI Group, Eoniq fund y Vincle Capital.
- Vendor Due Diligence y acompañamiento en la adquisición de Euroflexo a D'ELLA CAPITAL.

### Durante el año 2022 destacamos las siguientes operaciones, entre otras:

- Asesoramiento a RENFE en su primera inversión en una startup
- Venta de la compañía EUROSTICK adquirida por COGRI Limited
- Buy-Side Due Diligence sobre la adquisición de activos de energías renovables para KELAG INTERNATIONAL.
- Vendor Due Diligence (media for equity) a A3MEDIA.
- Ronda para La Más Mona cubierta por inversores privados
- Ronda para Great Little People cubierta por inversores privados

**Preferencias sectoriales:** Alimentación y bebidas, Automoción industrial/Robótica, Biotecnología y Ciencias de la vida, Comunicaciones, Electrónica, Energía, Hostelería/Ocio, Infraestructuras, Productos de Consumo, Productos Industriales, Química/Plásticos/Materiales, Recursos Naturales, Sanidad/Actividades sanitarias, Servicios de consumo, Servicios Financieros/Fintech, Servicios Industriales, TIC, Transporte/Movilidad, IA, Ciberseguridad, Digital

## Datos generales de la entidad

**Año de inicio de actividad:** 1971 / **Actividad principal:** Leading global sustainability consultancy: environment, health and safety, risks, social issues and sustainability-related services. / **Plantilla:** 70

### Directores/socios

- **Paloma Martino** / paloma.martino@erm.com
- **Marcos Gallego**
- **Carlos Martín-Peñasco**
- **Giovanni Aquaro**
- **María Quintana**

## Características de la actividad

**Principales servicios prestados relacionados con la actividad de Capital Privado:** ESG Due Diligence, ESG (SFDR) reporting, Support with ESG issues in portfolio managements (policies & processes, management systems, compliance assurance programmes (i.e. cost reduction), benchmarking studies; sustainability strategy, Safety culture assessments (incident/accident root causes investigation), Safety leadership transformation programmes, Training)  
Climate and water risk assessments and action plans  
Soil & groundwater investigation and remediation projects, asbestos surveys and support with permitting

**Principales Clientes de Entidades de Capital Privada:** Private Equity firms: Carlyle, KKR, Bridgepoint, TPG, Cinven, CVC, Magnum, ProA, Talde, MCH, Realza, Alantra... and Commercial Banks: Santander, BBVA, SG and trade clients of all sectors

**Preferencias sectoriales:** Agricultura/Ganadería/Pesca, Alimentación y bebidas, Energía, Productos Industriales, Química/Plásticos/Materiales, Servicios de consumo, Servicios Financieros/Fintech, Servicios Industriales



## Datos generales de la entidad

**Año de inicio de actividad:** 2000 / **Actividad principal:** Euronext es el mercado paneuropeo número uno con un modelo federal único, que reúne plataformas de mercado que han estado operando desde el siglo XVII. Euronext opera siete mercados nacionales regulados de valores, renta fija y derivados, así como MTFs, en Amsterdam, Bruselas, Dublín, Lisboa, Milán, Oslo y París. En 2017, Euronext decidió expandir su presencia en Europa con nuevas oficinas en España. Euronext es el mayor mercado de Europa, con más de 1900 emisores y una capitalización bursátil agregada de € 5,9 billones. / **Otras áreas de actividad:** Euronext ofrece servicios y productos eficientes de cotización e intermediación, que incluyen renta variable, ETFs, warrants y certificados, bonos, derivados financieros, materias primas, índices y gestión de tipos de cambio. Euronext amplió recientemente su actividad de servicios corporativos en 2017 ofreciendo servicios webcast, de gestión documental, cumplimiento normativo, una plataforma de gestión de relaciones con inversores y asesoría post-listing y ESG.

### Directores/socios

- **Stéphane Boujnah** / CEO Euronext Group
- **Susana de Antonio** / Head of Listing Spain /  
sdeantonio@euronext.com

### Asociados/analistas

- **Pablo Pérez-Orive** / Business Development Manager /  
pperezorive@euronext.com
- **Antoine Morvan** / Analyst / amorvan@euronext.com

## Características de la actividad

**Principales servicios prestados relacionados con la actividad de Capital Privado:** Euronext es el mercado de capitales de referencia para las empresas europeas en cada etapa de su desarrollo, tanto grandes compañías como Pymes, a través de sus diferentes mercados regulados (Euronext) y MTFs (Euronext Growth, con la designación europea de **SME Growth Market** desde 2019, y Euronext Access, para listing técnico).

Los mercados de capitales ofrecen una alternativa de financiación, no sólo a través de la salida inicial sino a través de ampliaciones de capital con inversores que permiten que la empresa mantenga su independencia. Además de esto, hay que tener en cuenta las ventajas en cuanto a visibilidad, credibilidad y retención de talento al facilitar la fijación de incentivos. Por otra parte, es una opción cada vez más consolidada en Europa para materializar la desinversión (total o parcial) de los fondos de capital riesgo / capital privado (ca.70% de las salidas a Bolsa en nuestros mercados fueron de compañías participadas por fondos).

Euronext ofrece además un programa de formación pre-IPO con alcance paneuropeo, IPOready (antes Techshare), destinado a empresas tecnológicas que se pueden plantear una salida a Bolsa en el corto o medio plazo. Hasta 2023 (5ª edición del programa en España y 8ª a nivel europeo), más de 50 compañías tecnológicas españolas han participado en este programa, estando muchas de ellas participadas por fondos de private equity y venture capital.

**Principales Clientes de Entidades de Capital Privada:** A finales de 2023, 50 compañías españolas cotizan en los diferentes mercados de Euronext, fundamentalmente en los sectores tecnológico, inmobiliario e industrial, como por ejemplo Allfunds, Antevenio (ISPD), Facephi, Kompuestos, Lleida.net, Making Science, Merlin Properties, Montepino, QEV y Quadpack.

**Preferencias sectoriales:** Todos excepto inmobiliario y financiero

# EVERSHEDS SUTHERLAND

## Datos generales de la entidad

**Actividad principal:** Somos una firma internacional con acreditada capacidad y experiencia en transacciones multijurisdiccionales, tanto en el asesoramiento en favor de inversores institucionales (fondos de capital privado, fondos de deuda, fondos de pensiones, family offices) y grupos de carácter industrial en sus operaciones en España, como de grupos españoles, cotizados o no, en sus transacciones y proyectos en el exterior. Todo ello gracias a un verdadero equipo multidisciplinar, que colabora estrechamente con otras oficinas y/o prácticas de nuestra red internacional y adopta un enfoque sectorial ciertamente diferencial.

En PE/VC concretamente contamos con un equipo con una amplia experiencia en el asesoramiento en operaciones de compra, de venta, de co-inversión, procesos de build-up y financiación.

### Directores/socios

- **Ignacio Balañá** / Socio, Corporate M&A /  
ibalana@eversheds-sutherland.es
- **Sixto de la Calle** / Head of Private Equity /  
sdelacalle@eversheds-sutherland.es
- **Teresa Villarroya** / Socio, Banking & Finance /  
tvillarroya@eversheds-sutherland.es

## Características de la actividad

**Principales servicios prestados relacionados con la actividad de Capital Privado:** Inversiones y desinversiones en todo tipo de sociedades, unidades productivas y activos.

Asesoramiento en adquisiciones apalancadas (LBOs y MBOs).

Asesoramiento en turn-arounds y distressed situations.

Operaciones de financiación: financiaciones de adquisición, reestructuración de deuda (bancaria o a través de mercado de capitales).

Planes de incentivos para equipos directivos.

Derecho de la Competencia.

Compliance & ESG

### Principales Clientes de Entidades de Capital Privada:

- European Investment Fund
- Aquila Capital
- Sherpa Capital
- Artá Capital
- Avenue Capital
- GED
- Inflexion
- Arcline
- Elliot
- H2
- LDC
- Livingbridge

**Preferencias sectoriales:** Alimentación y bebidas, Biotecnología y Ciencias de la vida, Energía, Infraestructuras, Productos de Consumo, Productos Industriales, Sanidad/Actividades sanitarias, TIC, Transporte/Movilidad

# EXEC AVENUE

---

## Datos generales de la entidad

**Año de inicio de actividad:** 2001 / **Actividad principal:** Exec Avenue es una firma internacional líder en Executive Search, Board Services, Leadership Consulting y Executive Interim Management. Fundada hace más de 50 años, con sede en París y oficinas en Madrid, Londres, Frankfurt, Casablanca, Tokio, Hong Kong y San Francisco. La experiencia de los socios de Exec Avenue cubre la totalidad de los sectores de actividad, así como cualquier área funcional y nivel ejecutivo de la empresa: desde Presidentes y miembros del Consejo de Administración y de Consejos Asesores a Consejeros Delegados, Directores Generales y miembros del Comité de Dirección.

La firma acumula mucha experiencia trabajando para empresas de Private Equity, tanto para la búsqueda de los primeros ejecutivos de sus empresas participadas como para otros proyectos que tengan que ver con el nivel directivo, así como para la definición y puesta en marcha de Consejos Asesores y la búsqueda de sus miembros.

Exec Avenue es miembro de la AESC (Association of Executive Search and Leadership Consultants), organismo oficial que representa a las firmas de **retained** Executive Search a nivel mundial y que establece las normas de funcionamiento de las empresas de consultoría de directivos para garantizar una ejecución altamente profesional de los mandatos. / **Tipo de empresa:** Servicios profesionales-Búsqueda de directivos / **Plantilla:** 5

### Directores/socios

- **Alfonso Jiménez** / Socio de la Práctica de Board Services /  
ajjimenez@execavenue.com
- **María José Saura** / Socia Directora de la oficina de Madrid /  
msaura@execavenue.com
- **Cristina Villa** / Socia /  
cvilla@execavenue.com

## Características de la actividad

### Principales servicios prestados relacionados con la actividad de Capital Privado:

- Búsqueda de Directivos
- Consultoría de dirección
- Servicios a Consejos (incluyendo búsqueda y evaluación de Consejeros/as Independientes y Miembros de Consejos Asesores o Senior Advisors, así como definición y puesta en marcha de Consejo Asesores)
- Interim Management.

**Preferencias sectoriales:** Todos.

# EXECUTIVE INTERIM MANAGEMENT ESPAÑA

---

Plaza de Cataluña 1, Planta 4ª • 08002 • Barcelona •  
T 935 484 339 • j.ramos@eim.com • http://www.eim.com  
Calle Alfonso XII 62, Planta 2ª • 28014 • Madrid •  
T 91 524 08 87 • a.debenito@eim.com • http://www.eim.com

## Datos generales de la entidad

**Año de inicio de actividad:** 2001 / **Actividad principal:** EIM trabaja en estrecha colaboración con firmas de capital privado durante todo el ciclo de inversión. Nos involucramos desde las etapas preliminares hasta la etapa de exit, pasando por la due diligence, firma / cierre de acuerdo, incorporando talento y agregando valor en la participada, creando las condiciones adecuadas para una salida exitosa. EIM proporciona Expertos en la Industria / Senior Advisors, "Accelerated Search" de Directivos y/o Consejeros para Participadas, Operating Partners, Consultores e Interim Managers. / **Otras áreas de actividad:** Deal evaluation / due diligence, Deal support, Merger integration, Post-acquisition transition, Change acceleration, Carve-out, Off-shoring, Managers evaluation.

### Directores/socios

- **Alfonso de Benito Secades** / Managing Partner / a.debenito@eim.com
- **Jorge Ramos Martín** / Partner / j.ramos@eim.com
- **Verónica Orallo Oliván** / Partner / v.orallo@eim.com

## Características de la actividad

**Principales servicios prestados relacionados con la actividad de Capital Privado:** Soluciones de TopLine Growth, Expansión Internacional, M&A y Turnaround / Special Situations. Expertos en la Industria / Senior Advisors, "Accelerated Search" Directivos y/o Consejeros para Participadas, Operating Partners, Consultores e Interim Managers.

**Principales Clientes de Entidades de Capital Privada:** Abac Capital, Aurica, Proa Capital, NAZCA, Platinum Equity, Phoenix Equity Partners, Sherpa Capital, Suma Capital, Investindustrial, PHI Industrial, H.I.G. Capital, 3i, Advent International, Permira, KKR, Cerberus Capital Management, ICG - Intermediate Capital Group, Tikehau Capital, CVC Capital Partners, PAI Partners, Cinven.

**Preferencias sectoriales:** Todos excepto inmobiliario y financiero

# EY STRATEGY AND TRANSACTIONS (SAT)

Torre Azca. Calle Raimundo Fernández Villaverde, 65 • 28003 • Madrid • T 91 572 72 00 • F 91 572 72 37 • <http://www.ey.com/es>

## Datos generales de la entidad

**Año de inicio de actividad:** 1989 / **Actividad principal:** EY proporciona una oferta de servicios multidisciplinar e integrada para dar respuestas a todas las necesidades del cliente. Asesoramiento integral, gestión y coordinación total de la transacción, desde su originación hasta el cierre y asesoramiento post transacción. El área de Strategy and Transactions (SAT) España está compuesto por un grupo de profesionales altamente cualificado, especializado en transacciones y reestructuraciones. / **Plantilla:** 350

### Directores/socios

- **Juan López del Alcázar** / Responsable de Private Equity y Socio Director SaT / [Juan.LopezdelAlcazar@es.ey.com](mailto:Juan.LopezdelAlcazar@es.ey.com)
- **José María Rossi** / M&A / [Jose.RossiPrieto@es.ey.com](mailto:Jose.RossiPrieto@es.ey.com)
- **Víctor Durán** / M&A / [Victor.DuranSchulz@es.ey.com](mailto:Victor.DuranSchulz@es.ey.com)
- **Isabel de Dios** / M&A / [Isabel.De.Dios.Gonzalez@es.ey.com](mailto:Isabel.De.Dios.Gonzalez@es.ey.com)
- **Antonio Martínez Mozo** / M&A Renovables / [Antonio.Martinez.Mozo@es.ey.com](mailto:Antonio.Martinez.Mozo@es.ey.com)
- **Mar Ares** / Transaction Support / [Mar.AresMartin@es.ey.com](mailto:Mar.AresMartin@es.ey.com)
- **Remigio Barroso** / Transaction Support / [Remigio.BarrosoCardenal@es.ey.com](mailto:Remigio.BarrosoCardenal@es.ey.com)
- **Adolfo Becerril** / Transaction Support / [Adolfo.BecerrildelaFuente@es.ey.com](mailto:Adolfo.BecerrildelaFuente@es.ey.com)
- **Pedro Rodríguez** / Transaction Support / [Pedro.RodriguezFernandez@es.ey.com](mailto:Pedro.RodriguezFernandez@es.ey.com)
- **Alfredo Prada** / Transaction Support Barcelona / [Alfredo.PradaMarco@es.ey.com](mailto:Alfredo.PradaMarco@es.ey.com)
- **Cristina Marcaida** / Transaction Support / [Cristina.MarcaidaBilbao@es.ey.com](mailto:Cristina.MarcaidaBilbao@es.ey.com)
- **Anca Butoi** / Transaction Support / [ancamihaela.butoi@es.ey.com](mailto:ancamihaela.butoi@es.ey.com)
- **Gago Luis** / Transaction Support / [Luis.GagoCoello@es.ey.com](mailto:Luis.GagoCoello@es.ey.com)
- **Molina Alvaro** / ESG / [Alvaro.Molina@es.ey.com](mailto:Alvaro.Molina@es.ey.com)
- **Rubi Alicia** / ESG / [Alicia.Rubi@es.ey.com](mailto:Alicia.Rubi@es.ey.com)
- **David Samu Villaverde** / EY-Parthenon / [David.Samu.Villaverde@es.ey.com](mailto:David.Samu.Villaverde@es.ey.com)
- **Rafael Albarrán** / EY-Parthenon / [Rafael.AlbarranJimenez@es.ey.com](mailto:Rafael.AlbarranJimenez@es.ey.com)
- **Jose Antonio Latre Ballarín** / EY-Parthenon / [Jose.Antonio.Latre.Ballarín@es.ey.com](mailto:Jose.Antonio.Latre.Ballarín@es.ey.com)
- **Alex Soler-Lluro** / Restructuring / [Alex.Soler-Lluro.Borrell@es.ey.com](mailto:Alex.Soler-Lluro.Borrell@es.ey.com)
- **Javier Sánchez Ramos** / Valuation, Modelling & Economics / [Francisco.Javier.SanchezRamos@es.ey.com](mailto:Francisco.Javier.SanchezRamos@es.ey.com)
- **Cecilia de la Hoz** / Valuation, Modelling & Economics / [Cecilia.DeLaHozArespacochaga@es.ey.com](mailto:Cecilia.DeLaHozArespacochaga@es.ey.com)
- **Salcedo Alfredo** / Valuation, Modelling & Economics / [Alfredo.SalcedoRivas@es.ey.com](mailto:Alfredo.SalcedoRivas@es.ey.com)
- **Javier García Seijas** / Infra & PF / [Javier.GarciaSeijas@es.ey.com](mailto:Javier.GarciaSeijas@es.ey.com)
- **Suarez Pedr** / Financial Services / [pedro.suarezrodriguez@es.ey.com](mailto:pedro.suarezrodriguez@es.ey.com)
- **Javier García Mateo** / Real Estate / [Javier.Garcia-Mateo.Morales@es.ey.com](mailto:Javier.Garcia-Mateo.Morales@es.ey.com)
- **Araceli Saenz de Navarrete** / Transaction Tax / [Araceli.SaenzdeNavarreteCrespo@es.ey.com](mailto:Araceli.SaenzdeNavarreteCrespo@es.ey.com)
- **Susana Gomez Badiola** / Transaction Legal / [susana.gomez.badiola@es.ey.com](mailto:susana.gomez.badiola@es.ey.com)

## Características de la actividad

**Principales servicios prestados relacionados con la actividad de Capital Privado:** EY ofrece servicios especializados en estrategia financiera con equipos integrados y multidisciplinarios en las siguientes áreas:

- **Mergers & Acquisitions:** Asesoramiento en mandatos de venta, de compra y fusiones. Joint Ventures y alianzas estratégicas. Compras apalancadas (MBO, LBO). Desinversiones y spin off corporativas. Búsqueda de financiación (Deuda y Capital). Distressed M&A.
- **Transaction Diligence:** Due diligence de compra, venta, escisión, carve outs, toma de control etc. Revisión financiera a la fecha de cierre de post-adquisición y mecanismos de ajuste de precio. Seguimiento de participadas. Diagnóstico previo a la desinversión.
- **Transaction Tax & Legal:** Due diligence fiscal, legal y laboral. Planificación fiscal de la estructura de compra /venta. Asesoramiento en el planteamiento e implantación de la estrategia fiscal. Asesoramiento fiscal y legal en los distintos contratos. Asesoramiento laboral en los procesos de integración de plantillas.
- **EY-Parthenon:** consultoría estratégica en todo el ciclo de la transacción. Formulación de estrategias de crecimiento y planes de negocio, incluyendo el análisis de alternativas de crecimiento inorgánico. Due Diligence integral de negocio: comercial, operacional y de IT. Due Diligence de sinergias en entornos de build-up. Ayuda en la toma de control de compañías. Planificación y ejecución de planes de transformación y/o integración. Diseño y ejecución de carve-outs. Diseño y apoyo en la implantación de estrategias de crecimiento y transformación digital. Diseño y apoyo en planes de reestructuración operativa.
- **Restructuring:** Asesoramiento a entidades financieras en procesos de refinanciación de deuda. Asesoramiento a deudores en procesos de refinanciación y reestructuración operativa. Independent business review. Mejora de costes y adaptación de la estructura productiva. Servicios de mejora en la gestión de tesorería y capital circulante.
- **Valuation, Modelling & Economics:** Valoraciones para fusiones, adquisiciones, desinversiones o reestructuraciones. Valoraciones por motivos contables, fiscales, test de deterioro y asignación del precio en combinaciones de negocio (PPA). Valoraciones de intangibles. Informes de experto independiente. Planes de negocio. Modelización financiera. Auditoría/Revisión de modelos financieros.
- **Infra, Modelling & PF :** Asesoramiento integral en financiación de proyectos de activos concesionales / regulados. Apoyo a inversores en licitaciones de concursos de concesiones incluyendo asesoramiento financiero y modelización del proyecto. Asesoramiento al Sector Público en desarrollo de licitaciones. Colaboración con el Sector Financiero en la detección de riesgos, modelización, due diligence técnica.
- **Energía:** Asesoramiento en mandatos de venta y de compra, búsqueda de inversores y financiación para activos y proyectos de energía y/o compañías. Valoraciones, modelización financiera y due diligence. Equipo sectorial con expertise regulatorio.
- **Real Estate:** Servicios de M&A, mercado de capitales, valoraciones, due diligence y restructuring de compañías y/o en relación con activos inmobiliarios. Equipo sectorial especializado en diferente tipologías de inmuebles tanto para activos individuales como grandes carteras.
- **ESG:** Asesoramiento en materia de consultoría estratégica ESG, consultoría financiera ESG y en la implementación de planes de acción ESG
- **Financial Services:** Asesoramiento integral de la transacción (due diligence, carve-outs, M&A, portfolio solutions, valoraciones, ESG,...) en todos los segmentos del área financiera (banca, seguros, Consumer Finance, gestión de activos, servicios, fintech, medios de pago, NPLs, etc.), así como la elaboración e implementación de planes estratégicos y programas de transformación operativa (value creation).

### Principales Operaciones en las que han sesorado/intermediado:

- Adquisición de Fermax por parte de MCH
- Adquisición de Torre Oria por parte de Portobello
- Adquisición de isEazy por parte de ProA Capital
- Venta de Grupo CTC por parte de Portobello
- Adquisición de Mediterraneo Global por parte de Corpin
- Venta de Amara Nzero por parte de ProA Capital
- Adquisición de Valoriza por parte de Morgan Stanley
- Adquisición de Alquiler Seguro y Euroinova por parte de Aurica
- Adquisición de Opdenergy por parte de Antin

**Preferencias sectoriales:** Agricultura/Ganadería/Pesca, Alimentación y bebidas, Automoción industrial/Robótica, Biotecnología y Ciencias de la vida, Comunicaciones, Construcción, Electrónica, Energía, Hostelería/Ocio, Infraestructuras, Otros, Productos de Consumo, Productos Industriales, Química/Plásticos/Materiales, Recursos Naturales, Sanidad/Actividades sanitarias, Servicios de consumo, Servicios Financieros/Fintech, Servicios Industriales, TIC, Transporte/Movilidad, IA, Digital

## Datos generales de la entidad

**Año de inicio de actividad:** 1965 / **Actividad principal:** Fieldfisher es una firma internacional con 26 oficinas situadas en 12 países, destaca en el mercado por su equipo de 1800 profesionales, especializados en el asesoramiento jurídico integral a empresas. Con 58 años de historia, Fieldfisher cuenta, en España, con oficinas en Barcelona y Madrid y es uno de los despachos de abogados recomendados por los principales directorios jurídicos internacionales. / **Otras áreas de actividad:**

- Bancario y Financiero
- Distribución y Franquicias
- Fiscal
- Inmobiliario
- Laboral
- **Life Sciences**
- Litigación y Arbitraje
- Mercantil y M&A
- Penal
- Propiedad intelectual e Industrial
- Reestructuraciones e Insolvencias
- Regulatorio & Derecho Público
- TMT

### Directores/socios

- **Xavier Miravalls** / Of Counsel / xavier.miravalls@fieldfisher.es
- **Rodrigo Martos** / Socio / rodrigo.martos@fieldfisher.es
- **Paloma Mato** / Socia / paloma.mato@fieldfisher.es
- **Ana Úbeda** / Socia / ana.ubeda@fieldfisher.es

## Características de la actividad

**Principales servicios prestados relacionados con la actividad de Capital Privado:** Fieldfisher cuenta con un equipo de abogados y economistas altamente especializados en M&A, que permite cubrir con solvencia operaciones, de ámbito nacional e internacional, desde una perspectiva multidisciplinar y sectorial.

Además, el conocimiento de nuestro equipo de M&A, que tiene una amplia experiencia en el asesoramiento legal y fiscal a grandes multinacionales; combinado con nuestra especialización sectorial, nos permite anticipar aquellas cuestiones que pueden tener impacto en cada una de las transacciones.

**READY TO GO:** Este asesoramiento permite a las compañías que barajan la venta de parte o todo su negocio contar con un liderazgo disciplinado y experimentado para anticipar decisiones y realizar un proceso preparatorio que les posibilite abordar posteriormente con éxito la operación sopesada. El objetivo es evitar la toma de decisiones precipitadas y faltas de fiabilidad y credibilidad en la información proporcionada a los compradores, con la consiguiente maximización del precio obtenido.

**VDD y DUE DILIGENCE DE COMPRA CON Y SIN SEGURO DE W&I:** Nuestros responsables de M&A han participado en más de un centenar de due diligence de compra y de venta a nivel nacional e internacional, lo que garantiza un asesoramiento de calidad para abordar con éxito una operación de fusión o adquisición.

**CONTRATACIÓN:** Abordamos los contratos de compra-venta, documentos preparatorios y complementarios con especialistas en las diferentes áreas jurídicas, financieras y fiscales que intervienen en todas las fases de una operación, con el fin de definir claramente los mecanismos de ajuste y evitar posibles pérdidas del valor de la operación.

**Preferencias sectoriales:** Alimentación y bebidas, Automoción industrial/Robótica, Biotecnología y Ciencias de la vida, Comunicaciones, Construcción, Energía, Hostelería/Ocio, Infraestructuras, Recursos Naturales, Sanidad/Actividades sanitarias, Servicios Financieros/Fintech, Servicios Industriales, TIC, Transporte/Movilidad

# FINALBION

## Datos generales de la entidad

**Año de inicio de actividad:** 2015 / **Actividad principal:** Finalbion **financia** el capital circulante a empresas mediante **líneas de Confirming, Factoring y Préstamos de Tesorería** sin impacto en CIRBE. / **Otras áreas de actividad:** Estructuración e intermediación de otras soluciones financieras a largo plazo para la Mid-Cap española. / **Plantilla:** 36

### Directores/socios

- **Marcos Flores** / CEO / marcos.flores@finalbion.com
- **Javier Fernández** / Head of Operations and Funding / javier.fernandez@finalbion.com
- **Vicente De Ortueta** / Head of Origination / vicente.ortueta@finalbion.com
- **Enrique De la Torre** / Head of Structured Finance / enrique.delatorre@finalbion.com
- **Lorena Gallego** / Director / lorena.gallego@finalbion.com
- **Marta Blanco** / Director / marta.blanco@finalbion.com
- **Carlos Fortanet** / Director / carlos.fortanet@finalbion.com
- **Fermín Pérez** / Director / fermin.perez@finalbion.com
- **Guadalupe Rincón** / Director / guadalupe.rincon@finalbion.com
- **Tomás Alfonso** / Director / tomas.alfonso@finalbion.com
- **Alejandra Pérez** / Director / alejandra.perez@finalbion.com

## Características de la actividad

**Principales servicios prestados relacionados con la actividad de Capital Privado:** Finalbion tiene como objeto la financiación de circulante otorgando líneas de confirming y factoring a empresas sin impacto en CIRBE a través de una plataforma tecnológica. Financiación complementaria a la bancaria.

### Productos:

1. **Reverse Factoring (Confirming):** financiación a proveedores, deuda comercial. Proceso de financiación a través de plataforma on-line.
2. **Factoring:** con recurso, sin recurso, con/sin notificación. Compra de carteras de clientes tanto nacionales como europeas. Público y privado.
3. **Treasury lending:** préstamos amortizables hasta 18 meses.

### Finalbión en números (enero 2016 - noviembre 2023):

- Volumen de operaciones financiadas: € 4bn
- Más de 550,000 facturas gestionadas
- Más de 9,400 proveedores activos.
- Mercado deudor objetivo: nacional e europeo.
- Divisas: EUR

### Ventajas:

- Sin impacto en CIRBE.
- Diversificación de fuentes de financiación.
- Flexibilidad y agilidad.
- Plataforma tecnológica que permite la financiación automatizada de facturas

### Principales Clientes de Entidades de Capital Privada:

Principalmente Mid- Cap española; todos los sectores de actividad excepto Real State. Importes entre €0.5MM-€12MM

### Principales Operaciones en las que han sesorado/intermediado:

Búsqueda de financiación de largo plazo a través de entidades privadas e institucionales:

- Grupo Hospitalario Recoletas/HIG
- UCAM/Kartesia

**Preferencias sectoriales:** Agricultura/Ganadería/Pesca, Alimentación y bebidas, Automoción industrial/Robótica, Biotecnología y Ciencias de la vida, Comunicaciones, Construcción, Electrónica, Energía, Hostelería/Ocio, Infraestructuras, Productos de Consumo, Productos Industriales, Química/Plásticos/Materiales, Recursos Naturales, Sanidad/Actividades sanitarias, Servicios de consumo, Servicios Financieros/Fintech, Servicios Industriales, TIC, Transporte/Movilidad, IA, Ciberseguridad, Digital

# FOURLAW ABOGADOS

## Datos generales de la entidad

**Año de inicio de actividad:** 2012 / **Actividad principal:** Asesoramiento jurídico y tributario

Asesoramos en todos los ámbitos del derecho de los negocios: operaciones societarias, contratación mercantil, derecho fiscal, nuevas tecnologías, propiedad intelectual e industrial, litigación y concursal.

### Directores/socios

- **Francisco Tellez de Gregorio** / Socio / ft@fourlaw.es
- **Andrés Herzog** / Socio / ah@fourlaw.es
- **Diego Gutierrez Ortega** / Socio / dg@fourlaw.es
- **Gabriele Hofman** / Socio / gh@fourlaw.es
- **Enrique Iñiguez de Ciriano Gómez** / Socio / ei@fourlaw.es

## Características de la actividad

**Principales servicios prestados relacionados con la actividad de Capital Privado:** - Asesoramiento contractual a compañías nacionales e internacionales, en especial, en el ámbito del *private equity*, sector de *retail*, logística y comercio internacional, *outsourcing* y condiciones generales de la contratación.

- Demandas del orden civil y mercantil, en litigios principalmente entre empresas en conflictos relativos a incumplimientos contractuales, competencia desleal, inmobiliario, construcción, derecho bancario.

- Derecho Mercantil, Start-up, Innovación y emprendimiento, PE/VC y M&A

- Asesoramiento fiscal de compañías en diversos sectores, el asesoramiento fiscal integral de empresas, family offices y sus socios personas físicas. Asimismo, asesora desde el punto de vista tributario en la inversión de multinacionales en España y presta de servicios de asesoramiento tributario recurrente a personas jurídicas y físicas.

- Asesoramiento en derechos de propiedad intelectual e industrial, nuevas tecnologías y derecho mercantil. Asesora a clientes españoles e internacionales en la adquisición, protección y optimización de derechos de propiedad intelectual e industrial.

Asimismo, presta asesoramiento de manera recurrente en contratos relativos a derechos de propiedad intelectual e industrial, distribución, agencia y publicidad.

**Preferencias sectoriales:** Agricultura/Ganadería/Pesca, Alimentación y bebidas, Automoción industrial/Robótica, Biotecnología y Ciencias de la vida, Comunicaciones, Construcción, Electrónica, Energía, Hostelería/Ocio, Productos de Consumo, Productos Industriales, Química/Plásticos/Materiales, Recursos Naturales, Servicios de consumo, Servicios Financieros/Fintech, Servicios Industriales, TIC, Transporte/Movilidad, IA, Ciberseguridad, Digital



# FRESHFIELDS BRUCKHAUS DERINGER

---

## Datos generales de la entidad

**Año de inicio de actividad:** 1743 / **Actividad principal:** Actividades Jurídicas.

### Directores/socios

- **Armando Albarrán** / armando.albarran@freshfields.com
- **Miriam Pérez-Schafer** / miriam.perez-schafer@freshfields.com
- **Bosco Montejo** / bosco.montejo@freshfields.com

## Características de la actividad

**Principales servicios prestados relacionados con la actividad de Capital Privado:** Asesoramiento legal en todas las áreas en lo relativo a transacciones de Private Equity, formación de fondos y asesoramiento recurrente a dichos fondos y sus entidades gestoras.

**Preferencias sectoriales:** Otros

# FTI CONSULTING

## Datos generales de la entidad

**Año de inicio de actividad:** 2008 / **Actividad principal:** FTI Consulting es la firma líder en el mundo y en España asesorando inversores, acreedores y empresas en momentos clave para su futuro, como la gestión de crisis o los procesos de transformación y de cambio. La firma tiene varias áreas de asesoramiento: Corporate Finance incluyendo (i) interim management, gestión de operaciones y mejora de la liquidez, (ii) asesoramiento en deuda, (iii) asesoramiento en transacciones y M&A, (iv) transformación de negocios, incluyendo apoyo operacional y mejora operativa y (v) área experto independiente / concursal. Cuenta con equipos especializados en varios sectores tales como manufactura, acero, distribución, consumo, alimentación, TMT, energía, retail y project management, entre otros. / **Otras áreas de actividad:** Servicios de Forensic & Litigation (valoración de daños, informes periciales independientes para tribunales o cortes arbitrales, análisis e investigaciones de fraudes); Compliance & Regulación (inteligencia competitiva, asuntos regulatorios, de competencia y cumplimiento normativo y prevención de delitos); IT Forensics (obtención, procesamiento, custodia y análisis de evidencia informática); Comunicación estratégica y "Public Affairs" (clientes financieros, desafíos normativos y reputacionales); Consultoría Económica; y Área de Tecnología (transformación digital y Data Analytics). / **Plantilla:** 200

### Directores/socios

- **Sergio Vélez** / Senior Managing Director, Responsable FTI España y Corporate Finance / [sergio.velez@fticonsulting.com](mailto:sergio.velez@fticonsulting.com)
- **Jose Piñeiro** / Senior Managing Director, Responsable de Forensic & Litigation en España / [jose.pineiro@fticonsulting.com](mailto:jose.pineiro@fticonsulting.com)
- **Juan Rivera** / Senior Managing Director, Responsable de Comunicaciones Estratégicas y "Public Affairs" en España / [juan.rivera@fticonsulting.com](mailto:juan.rivera@fticonsulting.com)
- **Chaney Brandon** / Senior Managing Director, Responsable de Construction Solutions en España / [brandon.chaney@fticonsulting.com](mailto:brandon.chaney@fticonsulting.com)
- **Javier García Chappell** / Managing Director, Responsable del segmento de Tecnología en España / [javier.garcia-chappell@fticonsulting.com](mailto:javier.garcia-chappell@fticonsulting.com)
- **Riccardo Pacelli** / Senior Managing Director, Reestructuraciones España / [riccardo.pacelli@fticonsulting.com](mailto:riccardo.pacelli@fticonsulting.com)
- **Juan Carlos Raposo** / Senior Managing Director - Responsable de M&A - FTICA España / [JuanCarlos.Raposo@fticonsulting.com](mailto:JuanCarlos.Raposo@fticonsulting.com)
- **David Aliaga** / Senior Managing Director - Forensic & Litigation Consulting / [david.aliaga@fticonsulting.com](mailto:david.aliaga@fticonsulting.com)
- **Eduardo Diaz Uriarte** / Managing Director, Co-Responsable de Business Transformation España / [eduardo.diaz@fticonsulting.com](mailto:eduardo.diaz@fticonsulting.com)
- **Enrique Baranda** / Managing Director, Co-Responsable de Business Transformation España / [enrique.baranda@fticonsulting.com](mailto:enrique.baranda@fticonsulting.com)
- **Miguel Ángel Díez** / Managing Director, Responsable de Debt Advisory España / [miguelangel.diaz@fticonsulting.com](mailto:miguelangel.diaz@fticonsulting.com)

## Características de la actividad

**Principales servicios prestados relacionados con la actividad de Capital Privado:** FTI Consulting asesora a los 50 de las mayores entidades financieras del mundo (a las seis principales en España), a 99 de los 100 primeros despachos de abogados y a 82 empresas de las 100 de la lista Fortune (y a la mayoría de las del IBEX35). Igualmente, a todo el abanico de industrias y sectores: energía, manufactura, construcción e infraestructuras, real estate, private equity, banca y finanzas, seguros, distribución, consumo, retail y turismo/transporte, entre otros. FTI ha asesorado a Capital Privado principalmente en servicios Post transacción (escisiones, integraciones, mejor función financiera, PMO, etc), Pre transacción (CDD, TDD, FDD, WC) y en M&A

### Principales Clientes de Entidades de Capital Privada:

- Asesoramiento en deuda: Principales Entidades Financieras en España.
- Interim Management y Turnaround: Fondos de deuda y fondos Private Equity internacionales.
- Integraciones y Transformación de negocios: Fondos y participadas Private Equity y grandes corporaciones.
- Asesoramiento en M&A: Fondos Private Equity internacionales y españoles. Compañías Mid market.
- Experto Independiente/ Concursal: Acreedores, Empresas, CNMV y Juzgados Mercantil.
- Asesoramiento en energía: Utilities españolas, fondos de inversión en renovables.
- Asesoramiento en TMT; Fondos internacionales de infraestructuras.

### Principales Operaciones en las que han asesorado/intermediado:

- Interim Management y Turnaround:  
Conglomerado industrial español - Apoyo proceso reestructuración - 2023. Naviera Armas Trasmediterránea - CEO interino, diseño y ejecución del plan de turnaround, OFCFO - 2023. Grupo español líder en restauración en pizzas - Apoyo proceso reestructuración y Valoración - 2023. Levantina - Apoyo operativo en Levantina - Interim Management - CEO y Chairman interino Grupo Gallardo - CEO Interino and COO - Asesoramiento en crisis post-COVID permitiendo la venta al Grupo Cristian Lay Turnaround de Natra - Asesor en el Turnaround y Asesor al Consejo. Asesor financiero en la transacción / OPA
- Asesoramiento financiero en deuda:  
Asesor a las Entidades Financieras de Grupo especialista en renovables - 2022/2023 Asesor a las Entidades Financieras del Grupo SIRO Asesor a Hertz en su proceso de reestructuración financiera, análisis de la liquidez y desarrollo del plan de negocio Asesor financiero al G13 en la reestructuración financiera de DIA - representando a las Entidades Financieras Asesor a los acreedores y agencias de crédito en Abengoa
- Asesoramiento en M&A:  
Asesoramiento buy side PE en España transacción valor +€400m - 2023 M&A: China Three Gorges Europe - asesoramiento en la compra de cartera de más de 400 megavatios de activos renovables en España Transacción de empresa de energía - carve out. Apoyo buy side Compra de plantas de cogeneración - Asesor FDD y Regulatory DD Debt buy back por valor de €400m de deuda. Adquisición de compañía aeroespacial por valor de €60m (pre y post transacción).
- Integraciones y transformación de negocios:  
Asesor en la identificación y ejecución acciones de mejora de EBITDA al mayor Grupo de residencias de España - 2023 Asesor en la identificación de sinergias en la integración Comdata / Konecna - 2022/2023 Asesor a BME en la integración operativa con SIXT Integración REE / Hispasat - Asesor en la integración de ambas compañías y en la preparación del plan estratégico Mejora financiera en Noatum - Asesoramiento en cash pooling internacional
- Experto Independiente / Concursal:  
Experto Independiente en el proceso de homologación judicial de Haciendas Bio - 2023 Administrador concursal en el proceso de liquidación de SNIACE S.A. (Convenio / Liquidación) Administrador concursal del ADVEO S. A. (Venta de unidades productivas) Administrador Concursal de Trasnhotel S.A. (Liquidación)

**Preferencias sectoriales:** Alimentación y bebidas, Automoción industrial/Robótica, Construcción, Energía, Hostelería/Ocio, Infraestructuras, Otros, Productos de Consumo, Productos Industriales, Servicios de consumo, Servicios Financieros/Fintech, Servicios Industriales, Transporte/Movilidad

# GNL RUSSELL BEDFORD AUDITORS SL

---

C/ Josep Irla I Bosch, 1-3 Local • 08034 • Barcelona •  
T 93 205 33 01 • F 932524588 • info@gnlrussellbedford.es •  
http://gnlrussellbedford.es/

## Datos generales de la entidad

**Año de inicio de actividad:** 1990 / **Actividad principal:** Auditoria / **Otras áreas de actividad:** Corporate, IBR, Advisory Services /  
**Plantilla:** 27

### Directores/socios

- **Juan Luis Larrumbe Lara** / jll@gnlrussellbedford.es
- **Ricardo García-Nieto Serratos** / r.garcianieto.s@gnlrussellbedford.es
- **Jacobo García-Nieto Serratos** / jgarcianieto@gnlrussellbedford.es
- **Germán Cambra Diaz** / gcambra@gnlrussellbedford.es
- **Juan Carlos Rovira** / jcrovira@gnlrussellbedford.es

## Características de la actividad

### Principales servicios prestados relacionados con la actividad de Capital Privado:

Corporate: Asesoramiento en procesos de compra-venta de compañías  
IBR: Negociaciones con bancos

**Principales Operaciones en las que han sesorado/intermediado:** MILO TOURS, GANADERIA CASASECA, ESP SOLUTIONS HOLDING, GRUPO EXCEM

**Preferencias sectoriales:** Alimentación y bebidas, Automoción industrial/Robótica, Biotecnología y Ciencias de la vida, Comunicaciones, Construcción, Electrónica, Energía, Hostelería/Ocio, Infraestructuras, Otros, Productos de Consumo, Productos Industriales, Química/Plásticos/Materiales, Servicios de consumo, Servicios Financieros/Fintech, Servicios Industriales, TIC, Ciberseguridad, Digital

## Datos generales de la entidad

**Año de inicio de actividad:** 1984 / **Actividad principal:** Asesoramiento Financiero  
Asesoramiento Fiscal, Legal y Laboral, Auditoría, Consultoría, Externalización de Servicios / **Otras áreas de actividad:** Gobierno Corporativo

### Directores/socios

- **Fernando Herrero** / Líder de Valoraciones de Instrumentos Financieros / fernando.herrero@es.gt.com
- **Fernando Beltrán** / Socio Director nacional de Advisory / Valoraciones / M&A / Impulso I+D / Real Estate / fernando.beltran@es.gt.com
- **Fernando Lacasa** / Socio, Forensic / Fraude / Prevención Penal / Fernando.lacasa@es.gt.com
- **Carlos Asensio** / Socio, Asesoramiento líder Departamento Restructuraciones / Carlos.asensio@es.gt.com
- **Jorge Tarancón** / Socio, líder departamento Transaction Services / Jorge.tarancon@es.gt.com
- **Eduard Gellida** / Socio, Advisory Barcelona / Eduard.gellida@es.gt.com

## Características de la actividad

**Principales servicios prestados relacionados con la actividad de Capital Privado:** Asesoramiento en Fusiones y Adquisiciones

Due Diligence financiera, fiscal, legal y laboral

Asesoramiento en SPA, SHA

Especialización en Private Equity y Venture Capital

Valoración de empresas y carteras

Restructuraciones financieras Informes periciales en disputas en el marco de operaciones societarias

Auditoría especializada de fondos y participadas

### Principales Clientes de Entidades de Capital Privada:

- Procesos de fusión: Mediaset España y Mediaset Italia; Axa Seguros Generales y Axa Global Direct; World Duty Free Group Spain y WDFG UK; Unicaja y CEISS.
- Avior Capital, Nazca Capital, Sherpa Capital, Realza, Alantra, Invesindustrial, Accon, Proa, Bestinver, Equitix Investment Management, Aquila Capital, One Equity Partners, Black Pearl.

### Principales Operaciones en las que han sesorado/intermediado:

- Valoraciones: Naturgy, Engie, Mediaset, Atresmedia, Unicaja, Axa, Generali, Grupo Ilunion (ONCE), Codere, Renfe Mercancías, Corporación Gestamp, Pescanova, Globalvia, Europac, BMW Ibérica, KIA Spain
- Asesoramiento en la venta de la empresa agroquímica española Exclusivas Sarabia a Rainbow Agro.

**Preferencias sectoriales:** Agricultura/Ganadería/Pesca, Alimentación y bebidas, Automoción industrial/Robótica, Biotecnología y Ciencias de la vida, Comunicaciones, Electrónica, Energía, Hostelería/Ocio, Infraestructuras, Productos de Consumo, Productos Industriales, Química/Plásticos/Materiales, Recursos Naturales, Sanidad/Actividades sanitarias, Servicios de consumo, Servicios Financieros/Fintech, Servicios Industriales, TIC, Transporte/Movilidad, IA, Digital

## Datos generales de la entidad

**Año de inicio de actividad:** 1998 / **Actividad principal:** Experiencia, especialización y calidad de servicio son los tres valores clave en los que SIRT basa su actividad y la relación con sus clientes. Desde 1998, SIRT ha trabajado con cientos de empresas y organismos públicos para ayudarles a optimizar sus procesos a través de las soluciones tecnológicas más avanzadas. El personal de SIRT cuenta con los conocimientos técnicos necesarios para proponer y aconsejar a sus clientes la implantación de las soluciones más apropiadas de acuerdo a sus necesidades. SIRT se esfuerza en comprender el negocio y los objetivos de cada organización para alcanzar la máxima calidad en sus desarrollos. / **Plantilla:** 350

### Directores/socios

- **David Garriga Carrera** / CEO / david@sirt.com

## Características de la actividad

### Principales servicios prestados relacionados con la actividad de Capital Privado:

- Ciberseguridad
- Cloud
- Networking
- Comunicaciones
- Servicios Gestionados 24x7

### Principales Clientes de Entidades de Capital Privada:

- Blackstone
- Abac Capital
- Meridian Capital
- Emin Capital
- Brookfield
- Ficoso
- Saica
- Simon
- Danone
- Grupo Induker
- Isdin
- Uquifa
- Almirall
- Grifols
- Bodegas Miguel Torres
- Casa Ametller

**Preferencias sectoriales:** Alimentación y bebidas, Automoción industrial/Robótica, Comunicaciones, Construcción, Electrónica, Energía, Hostelería/Ocio, Infraestructuras, Productos Industriales, Sanidad/Actividades sanitarias, Servicios Financieros/Fintech, Servicios Industriales, TIC, Transporte/Movilidad, IA, Ciberseguridad, Digital

## Datos generales de la entidad

**Año de inicio de actividad:** 1971 / **Actividad principal:** Despacho de Abogados / **Plantilla:** 290

### Directores/socios

- **Iñigo Erlaiz** / Socio Director / ierlaiz@ga-p.com
- **Miguel Lamo de Espinosa** / Socio, Financiación / mlespinosa@ga-p.com
- **David González** / Socio, Venture Capital y Private Equity / dgonzalez@ga-p.com
- **Eduardo Martínez-Matosas** / Socio, Estructuración fiscal/ formación de fondos / ematosas@ga-p.com
- **Alvaro Mateo** / Socio Coordinador de Mercantil / amateo@ga-p.com
- **Augusto Piñel** / Socio, ECM y Private Equity / apinel@ga-p.com
- **Rubén Ferrer** / Socio, Private Equity y Venture Capital / rferrer@ga-p.com
- **Pablo Fernández Cortijo** / Socio, Private Equity / pfernandez@ga-p.com
- **Jorge Martín Sainz** / Co-coordinador práctica de Private Equity - Of Counsel / jmartin@ga-p.com
- **Alexander Kolb** / Socio, Mercado de capitales y Private Equity / akolb@ga-p.com

## Características de la actividad

**Principales servicios prestados relacionados con la actividad de Capital Privado:** Gómez-Acebo & Pombo Abogados presta asesoramiento jurídico en todas las áreas del Derecho desde hace más de 30 años, siendo en la actualidad un despacho de referencia en España en sectores como el de las fusiones y adquisiciones, el financiero y bancario, las telecomunicaciones, inmobiliario, energético, transportes, farmacéutico y de la distribución.

Gómez-Acebo & Pombo cuenta con un departamento especializado en operaciones de capital privado y de venture capital, que presta asesoramiento en todo el proceso transaccional, desde la fase de negociaciones previas, con la redacción de cartas de intenciones y otros documentos preparatorios, hasta la negociación y redacción de los contratos y el cierre de la operación, pasando por la estructuración fiscal y la realización de la due diligence legal. Adicionalmente, presta asesoramiento en la formación de fondos y estructuras de carry y planes de incentivos a equipos directivos de participadas por fondos de capital privado.

**Principales Clientes de Entidades de Capital Privada:** Zegona, PAI Partners, Avior Capital, Anchorage Capital Group, Q-Energy, Centerbridge, Springwater Capital, Ged Capital, MCH, Miura Partners, Platinum Equity, Meridiam o Sherpa Capital.

**Principales Operaciones en las que han sesorado/intermediado:** Zegona en la compra de Vodafone España por 5.000 millones de euros.

Fondos acreedores del Grupo CELSA en la adquisición del 100% del grupo mediante capitalización de deuda.

PAI Partners en la compra de UVESCO por 800 millones de euros.

Indigo (participado por Predica, Vauban y Meag) en la compra de Parkia a Igneo (First Sentier) por 700 millones de euros.

Naturgy en la compra a Ardian de ASR Wind por más de 500 millones de euros.

Siemens Gamesa en la venta de su participación en Windar Renovables a Bridgepoint por 700 millones de euros.

**Preferencias sectoriales:** Todos excepto inmobiliario y financiero

# HERBERT SMITH FREEHILLS SPAIN

## Datos generales de la entidad

**Año de inicio de actividad:** 2009 / **Actividad principal:** Nuestra oficina en España presta asesoramiento jurídico, nacional y transfronterizo, a empresas del IBEX35 y a otras importantes compañías nacionales y multinacionales con operaciones y disputas de gran complejidad en España y en el resto del mundo.

**Principales áreas de práctica:** Mercantil/ M&A, Litigación, ADR y arbitraje, Proyectos, Financiero, Seguros, Derecho público y regulatorio, Competencia, regulatorio y comercio, Inmobiliario, Laboral, pensiones e incentivos, Reestructuraciones y concursal, Fiscal, Mercado de capitales.

**Principales sectores:** Energía y minas, Infraestructuras y transporte, Capital riesgo, Medio ambiente y urbanismo, Farmacéutico y sanidad, Derecho digital y TMT, Bienes de consumo, Construcción e ingeniería, Fabricación e industrial, Ocio y deporte, Servicios financieros, Servicios profesionales.

### Directores/socios

- **Miguel Riaño** / Socio, Energía & Infraestructuras / miguel.riano@hsf.com
- **Nicolás Martín** / Socio, Mercantil/ M&A/ PE / nicolas.martin@hsf.com
- **Alberto Frasset** / Socio, Mercantil/ M&A/ PE / alberto.frasset@hsf.com
- **Armando García-Mendoza** / Socio, Financiero / armando.garcia-mendoza@hsf.com
- **Marcos Fernández-Rico** / Socio Mercantil/ M&A/ PE / marcos.fernandez-rico@hsf.com
- **Uriarte Guillermo** / Socio, Energía & Infraestructuras / guillermo.uriarte@hsf.com
- **Marta Esteban** / Of Counsel, Fiscal / marta.esteban@hsf.com

### Asociados/analistas

- **Lucía Garralda** / Asociada senior, Mercantil/ M&A/ PE / lucia.garralda@hsf.com
- **Pérez-Ardá Paula** / Asociada senior, Mercantil/ M&A/ PE / paula.perez-arda@hsf.com
- **Soledad Bialek** / Asociada senior, Mercantil / M&A/PE/ soledad.bialek@hsf.com
- **Bastarache Iñigo** / Asociado senior, Financiero / inigo.bastarache@hsf.com

## Características de la actividad

**Principales servicios prestados relacionados con la actividad de Capital Privado:** Nuestra práctica de mercantil/ M&A

Nuestro equipo de mercantilistas en España cuenta con una consolidada experiencia en el asesoramiento en operaciones complejas e innovadoras en el ámbito nacional e internacional para grandes empresas, bancos de inversión y entidades de capital riesgo. Nuestra práctica de mercantil se beneficia de nuestra red internacional de oficinas, que proporciona a Herbert Smith Freehills una ventaja única a la hora de abordar operaciones mercantiles dentro de cualquier jurisdicción, así como aquellas que abarcan varios países.

### Áreas de especialización

- M&A de empresas cotizadas y no cotizadas
- Capital riesgo
- Reestructuración empresarial
- Derecho mercantil/ gobierno corporativo
- Acuerdos mercantiles
- Mercados de capitales
- **Joint ventures**

### Nuestra práctica de capital riesgo

Nuestros abogados en España asesoran en innumerables operaciones de M&A y capital riesgo, tanto a sponsors como a vendedores, bancos financiadores y equipos directivos. Nuestra práctica de capital riesgo cuenta con la dedicación de un sólido equipo de socios y asociados con una dilatada experiencia, asesorando en la creación y registro de entidades de capital riesgo, en sus inversiones, en el asesoramiento recurrente a las compañías del portfolio y en su posterior desinversión. Este equipo incluye también miembros de la práctica de financiero (que asesoran tanto en aspectos de Derecho inglés como español), así como abogados del equipo de fiscal. Estos últimos tienen una amplia experiencia tanto en la estructuración de operaciones (incluyendo estructuras upstream y de adquisición), como en la preparación del modelo financiero (junto al cliente y sus asesores financieros), lo que nos diferencia de nuestros competidores.

### Áreas de especialización

- Operaciones de *public to private* (P2P)
- Operaciones de *leverage* y *management buy-out*
- Operaciones de coinversión
- Financiación de adquisiciones de *buy-out*
- Estructuración fiscal de las operaciones de capital riesgo
- Constitución y registro de fondos

### Principales Clientes de Entidades de Capital Privada:

- Magnum Industrial Partners
- Abac Capital
- Peninsula Capital
- H.I.G. Infrastructure Partners
- Energy Infrastructure Partners
- Renewable Power Capital
- Antin Infrastructure Partners
- Quercus Real Assets Limited
- Ardian
- DIF Infrastructure Partners

### Principales Operaciones en las que han asesorado/intermediado:

- **Magnum Industrial Partners** en la adquisición de una participación mayoritaria de la empresa española Marnys, especializada en la producción y comercialización de complementos alimenticios, cosmética natural, nutrición deportiva, aceites esenciales y alimentación saludable
- **Asterion Industrial Partners** en la adquisición del Grupo SSG, un proveedor líder español de servicios de transporte sanitario
- **Intero Holding**, a través de su fondo de inversión en infraestructuras Inter Infrastructure Capital (IIC), en el acuerdo para la adquisición del 49% de una cartera de 1.066 MW de activos de generación solar fotovoltaica operativos y en construcción del grupo BRUC
- **GIC** en su inversión en Energías de Portugal (EDP) y su filial española EDP Renováveis (EDPR), ambas cotizadas en Portugal
- **bd Capital** en la adquisición de GreenSet y Padel Courts Deluxe, creando el Grupo Rakit, nuevo líder global en pistas de tenis y pádel
- **Magnum Industrial Partners** en la adquisición de una participación mayoritaria en el Grupo Fernando Corral Salamanca, un productor español de productos cárnicos, para potenciar su crecimiento y convertirlo en un referente europeo en sostenibilidad
- **Magnum Industrial Partners** en la adquisición de una participación en SunMedia, una de las mayores empresas de publicidad online en España
- **Abac Capital** en la adquisición, a través de un vehículo de inversión, de una participación mayoritaria en B TSA Biotecnologías Aplicadas y su filial americana, la principal compañía europea de Antioxidantes Naturales y Vitamina E Natural para las industrias de alimentación, cosmética, cuidado de la salud, farmacéutica y nutrición animal
- **Peninsula Capital** en la adquisición de una participación mayoritaria en Dorsia, propietaria de la mayor cadena de clínicas de cirugía estética en Europa, a Capza y Nexus Iberia
- **H.I.G. Capital** en la adquisición de Estacionamientos y Servicios (EYSA), una compañía dedicada a la gestión de aparcamientos y proveedor líder en soluciones de movilidad inteligente, a Portobello Capital. Esta operación es la más relevante en España del sector de movilidad inteligente
- **Magnum Industrial Partners** en la adquisición de la venta del Grupo Indiba, líder mundial en el campo de la radiofrecuencia (RF) para el mercado de fisioterapia, estética y veterinaria
- **Energy Infrastructure Partners** y **Crédit Agricole Assurances** en la adquisición, por valor de €905 millones, del 25% de Repsol Renovables, que incluye activos de energía eólica (*offshore* y *onshore*), fotovoltaica, hidráulica y geotermal
- **Peninsula Capital** en la adquisición de una participación mayoritaria en HLC Skateboard Distribution, un fabricante y distribuidor español de *skateboards* con sede en el norte de España
- **Antin Infrastructure Partners** en la venta de Lyntia Networks, principal operador neutro de fibra óptica y uno de los mayores proveedores de fibra oscura en España, al consorcio asegurador AXA-Swiss Life, tras una competitiva puja, valorada por encima de los €2.000 millones
- **Quercus Real Assets** en la venta de once plantas fotovoltaicas innovadoras situadas en Andalucía, Navarra y Aragón con una potencia instalada conjunta de 773MW a través de un proceso de subasta
- **Healthcare Activos Group** en las financiaciones por importe de €350 millones (*term loan*) y €40 millones (*RCF*), otorgadas por un sindicato de prestamistas liderados por CACIB y BNP Paribas, para la refinanciación de la deuda existente del grupo y la financiación de futuras adquisiciones en el sector de la salud
- **DIF Infrastructure** en la financiación, otorgada por Banco Santander, para la adquisición de Itevelas, el segundo proveedor de inspecciones técnicas de vehículos más importante de España, con 72 centros de inspección y 20 unidades móviles en 11 regiones
- **Magnum Industrial Partners** en la financiación, concedida por Tresmares, para la adquisición de varias sociedades del sector educativo para el campo farmacéutico, biotecnológico, psicológico y dental
- **Renewable Power Capital** en i) la creación de un acuerdo de joint venture con Taiga Mistral para el desarrollo de proyectos eólicos terrestres (*onshore*) en Polonia y ii) la adquisición de siete plantas fotovoltaicas en Castilla y León, España (Project Ambar)

**Preferencias sectoriales:** Agricultura/Ganadería/Pesca, Alimentación y bebidas, Automoción industrial/Robótica, Biotecnología y Ciencias de la vida, Comunicaciones, Energía, Hostelería/Ocio, Infraestructuras, Productos de Consumo, Recursos Naturales, Sanidad/Actividades sanitarias, Servicios Financieros/Fintech, Transporte/Movilidad

## HF LEGAL

---

### Datos generales de la entidad

**Actividad principal:** Despacho de Abogados / **Plantilla:** 7

#### Directores/socios

- **José Herrera Fontanals** / jherrera@hflegal.es

### Características de la actividad

#### Principales servicios prestados relacionados con la actividad de Capital Privado:

Asesoramiento en: Legal Coporativo y operaciones de Fusiones y Adquisiciones, Capital Riesgo y Deuda

#### Servicios de Capital Riesgo:

- Establecimiento de fondos. Constitución de entidades de capital riesgo (ECRs) españolas, fondos de capital de riesgo y sociedades de capital de riesgo (FCRs y SCRs).
- Asesoramiento a general partners y limited partners.
- Adquisiciones de todo tipo de sociedades, por compra, fusión, aumento de capital, y de sociedades cotizadas para su inmediata exclusión de cotización (operaciones public-to-private), incluyendo la exclusión de los accionistas minoritarios.
- Adquisiciones apalancadas, tanto operaciones de control como estrictamente financieras, (LBOs: Leveraged Buy-Out) y operaciones de adquisición promovidas por equipos directivos (MBOs: Management Buy-Outs; MBI: Management Buy-ins).
- Turn-arounds, reestructuraciones. Asesoramiento a fondos que invierten en compañías con dificultades financieras (distressed debt).
- Financiación de adquisiciones. Asesoramiento a sociedades de capital riesgo y financiadores: financiación senior y mezzanine, y vendor loans.
- Planes de incentivos para equipos directivos. Asesoramiento a fondos y directivos.
- Nuevas inversiones en cualquier fase de la vida de la compañía (build-up acquisition).
- Asesoramiento en la desinversión por venta a empresas industriales u otras firmas de capital riesgo, u ofertas públicas de venta. Estrategias de desinversión alternativas: devolución de aportaciones y otras formas de reestructuración del capital.

#### Servicios de Deuda:

- Financiación de adquisiciones. Asesoramiento a compradores y financiadores: financiación senior y mezzanine. Vendor loans.
- Emisiones de obligaciones, high yield bonds y otros instrumentos de deuda.
- Titulización de activos



## HOGAN LOVELLS

### Datos generales de la entidad

**Año de inicio de actividad:** 1996 / **Actividad principal:** Despacho de Abogados / **Otras áreas de actividad:** Hogan Lovells es una firma internacional que cuenta con más de 2.600 abogados en más de 44 oficinas repartidas entre Europa, Estados Unidos, Asia, África, Oriente Medio y Latinoamérica. Prestamos un asesoramiento de calidad a empresas, inversores financieros, instituciones públicas y financieras tanto dentro como fuera de España. Hogan Lovells en Madrid cuenta con un equipo formado por 22 socios y más de 100 abogados con amplia experiencia internacional y especializados en sectores tales como energía, infraestructuras, financiero, seguros, inmobiliario, private equity, telecomunicaciones, medioambiente y Derecho de la salud.

#### Directores/socios

- **José María Balañá** / Socio /  
JoseMaria.Balana@hoganlovells.com
- **Graciela Llaneza** / Socia /  
Graciela.Llaneza@hoganlovells.com

### Características de la actividad

**Principales servicios prestados relacionados con la actividad de Capital Privado:** Nuestra práctica de Private Equity en España asesora a inversores financieros en transacciones de alto perfil, tanto nacionales como transfronterizas. Brindamos un asesoramiento de calidad tanto a las entidades y fondos como a sus compañías participadas, y proporcionamos un servicio completo a los inversores de capital privado a lo largo de todo el ciclo de vida de su negocio. Ello incluye: formación y estructuración de fondos, asesoramiento en adquisiciones y adquisiciones apalancadas, inversiones estratégicas y salidas, transacciones transfronterizas, financiación de adquisiciones, fusiones, add-ons, recapitalizaciones y operaciones en mercado secundario.

Nuestro equipo de Private Equity trabaja siempre en estrecha colaboración con especialistas de otras áreas del despacho para ofrecer un asesoramiento integral.

Graciela Llaneza dirige la práctica de Private Equity en la oficina de Madrid de Hogan Lovells, con una sólida trayectoria en el asesoramiento a inversores financieros.

**Principales Clientes de Entidades de Capital Privada:** Información sujeta a petición individualizada.

**Principales Operaciones en las que han sesorado/intermediado:** Información sujeta a petición individualizada.

**Preferencias sectoriales:** Agricultura/Ganadería/Pesca, Alimentación y bebidas, Automoción industrial/Robótica, Biotecnología y Ciencias de la vida, Comunicaciones, Construcción, Electrónica, Energía, Hostelería/Ocio, Infraestructuras, Otros, Productos de Consumo, Productos Industriales, Química/Plásticos/Materiales, Recursos Naturales, Sanidad/Actividades sanitarias, Servicios de consumo, Servicios Financieros/Fintech, Servicios Industriales, TIC, Transporte/Movilidad, Ciberseguridad

## Datos generales de la entidad

**Año de inicio de actividad:** 2004 / **Actividad principal:** Servicios de cumplimiento normativo y auditoría  
Como expertos en cumplimiento normativo ofrecemos un servicio global integral en el ámbito jurídico-normativo: auditoría, consultoría, soluciones tecnológicas, formación, delegación, asesoramiento legal. En concreto:

- Adaptamos las políticas y procedimientos del cliente a la norma y asesoramos y ayudamos con una visión práctica.
- Revisamos de manera independiente y sistemática y emitimos informes completos sobre las conclusiones extraídas.
- Llevamos funciones relacionadas con el cumplimiento normativo (auditoría interna en entidades reguladas por la CNMV, delegado de protección de datos,...), aumentando la eficacia y reduciendo los tiempos y costes de nuestros clientes.

**Otras áreas de actividad: Formación.** Impartimos cursos on line, a través de Moodle, o presenciales, siempre adaptados a las características de nuestros clientes, en las siguientes materias: Ciberseguridad, Prevención del blanqueo de capitales y de la financiación del terrorismo, Protección de datos de carácter personal, Normativa del mercado de valores, Prevención de riesgos penales, Abuso de mercado, Gobierno corporativo, etc

**Defendemos a nuestros clientes ante terceros mediante expertos en la norma jurídica.**

**Contamos con herramientas para la gestión del cumplimiento normativo:** Herramienta integral de gestión del Cumplimiento Normativo, canal de denuncias, Herramienta para la comunicación de operaciones personales, Herramienta de gestión y análisis de riesgos penales, Herramienta para el registro de operaciones de examen especial.

**Gestionamos brechas de seguridad.**

### Directores/socios

- **Sergio Salcines** / Socio Director / sergio.salcines@informaconsulting.com
- **Cecilia Carrasco** / Socia / cecilia.carrasco@informaconsulting.com

## Características de la actividad

**Principales servicios prestados relacionados con la actividad de Capital Privado:** Tramitación de licencias de la CNMV para nuevas sociedades o para la ampliación del programa de actividades. Llevanza de la función de auditoría interna en entidades supervisadas por la CNMV (SV, AV, SGIIC, SGEIC y vehículos autogestionados). Informe de Experto Externo en materia de prevención del blanqueo de capitales y de la financiación del terrorismo. Auditoría interna del Sistema de Control Interno de Información Financiera (SCIIF). Asesoramiento a las funciones de control interno. Auditorías de protección de datos de carácter personal y ciberseguridad. Auditorías de modelos de prevención de riesgos penales. Externalización del Delegado de Protección de Datos. Evaluación de los órganos de gobierno. Evaluación interna de la aplicación de la política retributiva. Diseño y puesta en marcha del departamento de cumplimiento normativo

**Principales Clientes de Entidades de Capital Privada: BANCA:** Abanca - akf bank - Andbank - Banca March - Banco Caminos - Bankinter - BNP Paribas - Cajamar - Crédit Agricole - Credit Suisse - Evo Banco - Kutxabank - Liberbank - Mirabaud - Opel Bank - Orange Bank - Renta 4 - Société Générale - Sumitomo - Unicaja - UniCredit - Wizink

**CAPITAL RIESGO:** Abe Capital - Alba Capital - Asterion - Avior Capital - Bewater - Embarcadero Capital - Endurance - Eolia Renovables - Gestión Capital Riesgo PV - Healthequity - Impar Capital - Invivo Capital - Kibo Ventures - MCH - Nazca Capital - Nexus Iberia - Oquendo Capital - Portobelo - 4 Founders - Sepides Gestión - Sunco Capital - Torreal - Ysios Capital Partners - White Summit

**ESIS Y SGIIC:** Abante Asesores - Acacia - Alaluz - Alantra - Alos Intermediación - Alhambra Partners - Altamar - Alterna - Amistra - Amundi - Arcano - Audentia - Augustus Capital - AXA IM - Azora - B&H Capital - BME - Brightgate - Capital Strategies - Cobas - Envalor - Fineco - Finletic - Gesiuris - Gesprofit - Global Social Investment - Grantia Capital - GVC Gaesco - Hermes - Horos - IG Markets - Indexa Capital - JP Morgan - Key Capital - Kersio - London&Capital - MCH Private Capital - Metagestión - Nao AM - Neo Capital - Nervión - Norbolsa - Orienta Capital - Pactio Gestión - PKF Attest Capital Markets - Plusvalue - Riva y García - Rolnik - Selinca - Solventis - Trea Capital - Value Tree - Valentum - Varianza Gestión - Welcome AM

**SEGUROS:** Allianz - AXA - Kutxabank Seguros - Medicorasse - Mutua Madrileña - Nationale Nederlanden - Predica - Surne - Zurich

**Principales Operaciones en las que han sesorado/intermediado:** En el último año hemos revisado y comunicado al Sepblac más de 350 sujetos obligados. Hemos formado a más de 20.000 profesionales en diferentes materias de cumplimiento normativo. Más de 100 entidades reguladas por la CNMV, BE o DGS han delegado en Informa Consulting la llevanza de la función de Auditoría Interna. Somos líderes en el mercado en el servicio de delegación de la función de Auditoría Interna en SGIIC con una cuota del 42% de las entidades que delegan en un proveedor independiente.

**Preferencias sectoriales:** Servicios Financieros/Fintech, Servicios Industriales

## INTERTRUST SPAIN

### Datos generales de la entidad

**Año de inicio de actividad:** 1995 / **Actividad principal:** La oficina de Madrid ofrece servicios corporativos globales, tales como incorporación de estructuras societarias o venta de sociedades existentes, domicilio, directores, cumplimiento fiscal, contabilidad o gestión de nóminas entre otros. Coordinamos y asistimos en todas las gestiones necesarias en otras jurisdicciones donde tenemos oficinas y donde se necesiten servicios. / **Otras áreas de actividad:** Administración de fondos y sociedades de capital riesgo. Implantación y seguimiento de planes de prevención de blanqueo de capitales, redacción de manuales de procedimientos en materia de prevención de delitos. Comisarías en emisiones de bonos. // **Plantilla:** 125

#### Directores/socios

- **Alberto Osácar** / Director Business Development / [alberto.osacar@intertrustgroup.com](mailto:alberto.osacar@intertrustgroup.com)
- **Carmen Rózpide** / Managing Director / [Carmen.Rozpide@intertrustgroup.com](mailto:Carmen.Rozpide@intertrustgroup.com)
- **María Astarloa** / [maria.atarloa@intertrustgroup.com](mailto:maria.atarloa@intertrustgroup.com)
- **Cristina Ferrer-Sama** / [Cristina.Ferrer-Sama@intertrustgroup.com](mailto:Cristina.Ferrer-Sama@intertrustgroup.com)
- **Beatriz Díez** / [Beatriz.Diez@intertrustgroup.com](mailto:Beatriz.Diez@intertrustgroup.com)

### Características de la actividad

**Principales servicios prestados relacionados con la actividad de Capital Privado:** Con nuestra amplia gama de servicios financieros y administrativos especializados, ofrecemos servicios de administración de sociedades, fondos de inversión y transacciones financieras. Nuestro equipo global combina nuestra red mundial con el conocimiento local para ofrecer una solución completamente global. Intertrust tiene una posición líder en los principales mercados financieros como Holanda, Luxemburgo, Jersey o EE.UU.

Nuestros servicios comprenden:

- Lanzamiento e incorporación de fondos.
- Administración y contabilidad.
- Servicios AIFM ManCo
- Depositaria AIFMD
- Directores independientes
- Reportes a los reguladores y cumplimiento normativo.
- Gestión y soporte.

**Principales Clientes de Entidades de Capital Privada:** Trabajamos con algunos de los gestores de fondos más grandes y experimentados del mundo, así como con algunos de los grupos de capital de riesgo más dinámicos y hábiles. Tenemos experiencia en todas las clases de activos de capital privado, incluyendo private equity, real estate, infraestructuras, deuda privada, venture capital o fondos de fondos. Contamos con las herramientas más eficientes del mercado (FIS Investram o Yardi).

## Datos generales de la entidad

**Año de inicio de actividad:** 2001 / **Actividad principal:** Inversis, filial al 100% de Banca March, es la compañía de referencia en España en ofrecer soluciones tecnológicas de inversión globales y de externalización de servicios financieros a entidades financieras, aseguradoras y nuevos actores que busquen entrar en el negocio de la distribución de productos de inversión. Banca March es la entidad más solvente de España (CET 1 del 17,66%) y cuenta con uno de los ratios de liquidez más elevados del sector (LCR del 284,81%). Desde su creación, Inversis invierte de forma constante en tecnología punta e innovación para adaptarse de forma ágil a las necesidades del negocio institucional. Gracias a su tecnología, Inversis puede prestar servicios a los usuarios finales de sus clientes institucionales. Estos últimos pueden externalizar a través de Inversis actividades y procesos que no forman parte de su negocio central incrementando, de esta forma, su eficiencia. Inversis destaca por sus soluciones one-stop-shop dirigidas a otras entidades financieras y nuevos entrantes en el sector de la distribución de activos financieros. Dichos servicios, más allá de cubrir todos los servicios de inversión (recepción, transmisión y ejecución de órdenes, liquidación de operaciones y custodia y administración de saldos de instrumentos financieros) de cualquier activo financiero (renta variable, renta fija, derivados, etc.), al prestarse a nivel del cliente final de las entidades, permiten a sus clientes la externalización completa de sus operaciones, incluyendo soluciones tecnológicas para los clientes finales y empleados de las entidades. Además, Inversis cuenta con su propia plataforma de distribución de fondos de inversión, Funds Globe, y soluciones específicas dirigidas a las sociedades gestoras de este tipo de vehículos (administración y depositaría). Gracias a la combinación de estos servicios y su plataforma de distribución, Inversis proporciona una auténtica solución global a los gestores de fondos de inversión y otros vehículos.

## Características de la actividad

**Principales servicios prestados relacionados con la actividad de Capital Privado:** Inversis, además de ser una plataforma de productos de inversión, presta servicios de intermediación, liquidación y custodia y soluciones de externalización tecnológica de última generación; servicios de tesorería y mercados de capitales; servicios de depositaría; servicios de análisis y servicios de intermediación y brokerage online

**Principales Clientes de Entidades de Capital Privada:** Servicio B2B. Banca Universal. Sociedades y agencias de valores. Banca Privada y Patrimonial. Gestoras de fondos de inversión y planes de pensiones. Compañías de seguros. Rob-advisors y Fintechs. Gestoras de Capital Riesgo. Entidades de pago.

**Principales Operaciones en las que han sesorado/intermediado:** Intermediación. Liquidación y custodia. Operativa en Renta variable, fondos de inversión, ETF, planes de pensiones, warrants, derivados

**Preferencias sectoriales:** Servicios Financieros/Fintech

## Datos generales de la entidad

**Año de inicio de actividad:** En 2017 se crea IQVIA, resultado de la fusión de IMS Health (fundada en 1954) y Quintiles (fundada en 1982) / **Actividad principal:** IQVIA es un proveedor líder a nivel mundial de servicios de información, soluciones tecnológicas innovadoras e investigación, que se centra en el uso de datos y la ciencia para ayudar a los distintos actores del sector de la salud. IQVIA cuenta con +85.000 empleados y opera en más de 100 países / **Actividad en el área de capital privado:** IQVIA cuenta con un área de asesoramiento en transacciones para capital privado especializado en el área de Healthcare y Life Science. Un equipo global de consultores estratégicos distribuidos en los cinco continentes con experiencia en el asesoramiento en procesos de M&A y principalmente en comercial due diligence en pharma, medtech, CDMO, health care services, etc.

### Nuestro principal valor añadido en procesos de M&A

- **Agilidad y robustez en comercial DD:** IQVIA utiliza en sus valoraciones fuentes de información propias que contienen datos de ventas y consumo del 100% del mercado de salud en España (85% mercado global) además de datos en inversiones promocionales, prescripciones, etc. Esto permite desarrollar valoraciones comerciales detalladas y basadas en la evidencia, en un periodo muy corto de tiempo ajustado a los procesos de M&A.
- **Experiencia en Healthcare y Life Science y conocimiento local:** nuestro equipo se organiza por segmentos del mercado (Pharma, Consumer Health, Med Tech, etc) para maximizar el expertise y conocimiento y se apoya en los equipos de consultoría locales distribuidos en los más de 100 países donde IQVIA está presente. En España, IQVIA cuenta con 40 consultores que trabajan con la práctica totalidad de las compañías del sector en proyectos de consultoría estratégica.

### Directores/socios

- **Filippo Prina Mello** / Sr Principal, Head of Consulting Spain / [Filippo.prina@iqvia.com](mailto:Filippo.prina@iqvia.com)
- **José M<sup>a</sup> González** / Sr Principal, Head of Madrid Global Consulting HUB / [Josemaria.gonzalez@iqvia.com](mailto:Josemaria.gonzalez@iqvia.com)
- **Javier Sogorb** / Principal / [Javier.sogorb@iqvia.com](mailto:Javier.sogorb@iqvia.com)
- **Pere-Lluc Torres** / Principal / [Perelluc.torres@iqvia.com](mailto:Perelluc.torres@iqvia.com)

### Asociados/analistas

- **Carles Montalà** / Sr. Consultant / [Carles.montala@iqvia.com](mailto:Carles.montala@iqvia.com)

## Características de la actividad

**Principales servicios prestados relacionados con la actividad de Capital Privado:** Apoyamos en todo el ciclo de vida de la inversión:

1. **Identificación de oportunidades:** apoyo en la definición de la estrategia de inversión, seleccionando empresas y productos *target*, diseñando un plan de aproximación al *target* y evaluando de forma independiente el potencial comercial del mismo
2. **Due diligence:** apoyo en la toma de decisiones mediante la ejecución de la *comercial due diligence* así como *due diligence* técnica, clínica y regulatoria, realizando una valoración independiente del activo e identificando y evaluando riesgos y oportunidades
3. **Creación de valor post-deal:** definición de planes estratégicos, reestructuración y redefinición de modelos *Go To Market*, identificación de sinergias y *build up*, etc.
4. **Maximización del exit-value:** evaluación y validación de las alternativas de salida, preparación de la *Vendor Due Diligence* y el *Information Memorandum*, acceso a nuestro *network* de potenciales compradores

**Principales Clientes de Entidades de Capital Privada:** Nuestros clientes incluyen grupos de inversión tales como CVC, TPG, Triton, Apax Partners, Permira, Riverside, etc. Adicionalmente, trabajamos con la práctica totalidad de las compañías del sector farmacéutico.

**Principales Operaciones en las que han asesorado/intermediado:** En los últimos 5 años hemos participado en más de 50 operaciones. Algunos ejemplos incluyen: Commercial Due Diligence de Doc Generici (buy side; TPG), Vendor Due Diligence de Theramex (sell side; CVC); Vendor Due Diligence de Neuraxpharm (sell side, Apax Partners); Bid Support BGB Group (buy side; TPG); Bid Support de Eurobio Scientific (buy side, Nextstage AM).

**Preferencias sectoriales:** Nuestro foco es exclusivo en el sector salud donde cubrimos la totalidad de sus segmentos: Pharma, Consumer Health, Genéricos, Biotech, Med Tech, CMO/CDMO, Healthcare Services.

## IVC OUTSOURCING CVI SL

---

### Datos generales de la entidad

**Año de inicio de actividad:** 2000 / **Actividad principal:** Servicios de consultoría global para compañías en diferentes niveles de crecimiento. Proveemos servicios de asesoramiento y cumplimiento de obligaciones en todas las áreas empresariales: gestión de personas (desde su contratación, gestión retributiva y soluciones de reorganización) contabilidad, finanzas, cumplimiento fiscal y legal.

Estamos especializados en la gestión de backoffice para sociedades gestoras de capital riesgo, así como vehículos de inversión, tanto en la operativa diaria como el reporte a entes reguladores.

Dilatada experiencia en soporte en procesos de due diligence en seed y venture capital, así como el despliegue de planes de 100 días tras inversión en startups. / **Otras áreas de actividad:** Mantenimiento del compliance interno de las compañías: PBC, penal, ESG

Secretaría de consejo y gestiones societarias. / **Plantilla:** 46

### Directores/socios

- **Maria Luz Santos Martin** / Directora Servicios Corporativos / ml.santos@ivc.es
- **Laila Mohamad García** / Tax Manager / l.mohamad@ivc.es

### Características de la actividad

**Principales servicios prestados relacionados con la actividad de Capital Privado:** Servicios contables, fiscales y de reporting financiero y legal a CNMV e inversores del sector público

Soporte en due diligence para seed y venture capital (financiera, fiscal, legal y laboral)

Despliegue de plan de 100 días tras inversión en startups y servicios de backoffice para las mismas.

**Preferencias sectoriales:** Todos excepto inmobiliario y financiero

## J. & A. GARRIGUES

### Datos generales de la entidad

**Año de inicio de actividad:** 1941 / **Actividad principal:** Servicios de asesoría legal y fiscal

#### Directores/socios

- **José Manuel Martín** / Socio (Mercantil) / jose.manuel.martin.garcia@garrigues.com
- **Alvaro López-Jorrin** / Socio (Mercantil) / alvaro.lopez-jorrin@garrigues.com
- **Ildefonso Polo** / Socio (Mercantil) / ildefonso.polo@garrigues.com
- **María Fernández-Picazo** / Socio (Mercantil) / maria.fernandez-picazo@garrigues.com
- **José Luis Ortín Romero** / Socio (Mercantil) / jose.luis.ortin.romero@garrigues.com
- **Víctor Chiquero** / Socio (Mercantil) / victor.chiquero.mielgo@garrigues.com
- **Francisco Martínez Iglesias** / Socio (Mercantil) / francisco.martinez.iglesias@garrigues.com
- **Félix Ferreño** / Socio (Mercantil) / felix.ferreno@garrigues.com
- **Sergio Sánchez Solé** / Socio (Mercantil) (Oficina de Barcelona) / sergio.sanchez.sole@garrigues.com
- **Laura Muñoz** / Socia (Mercantil) / laura.munoz@garrigues.com
- **Ferran Escayola** / Socio (MercantilA) (Oficina de Barcelona) / ferran.escayola@garrigues.com
- **Javier de Rojas** / Socio (Tributario) / javier.de.rojas@garrigues.com
- **Juan Reig** / Socio (Tributario) / juan.reig@garrigues.com
- **Juan Luis Zayas** / Socio (Tributario) / juan.luis.zayas@garrigues.com
- **Ramón Tejada** / Socio (Tributario) / ramon.tejada@garrigues.com
- **Álvaro Manteca Rodríguez** / Socio (Tributario) / alvaro.manteca@garrigues.com
- **Albert Collado** / Socio (Tributario) (Oficina de Barcelona) / albert.collado@garrigues.com

### Características de la actividad

**Principales servicios prestados relacionados con la actividad de Capital Privado:** Garrigues es un despacho líder en el asesoramiento legal y tributario a entidades de capital riesgo, a sus gestoras y a los demás operadores de este sector. Contamos con un equipo de profesionales, específicamente dedicado a esta área y con los más altos niveles de experiencia y especialización, capaz de cubrir todas las necesidades de la industria.

Los equipos son multidisciplinares formados por abogados y asesores fiscales, con experiencia en todo tipo de operaciones de capital riesgo, tales como; adquisiciones apalancadas, MBO/MBI, IPO, PTP, etc. Desde el due diligence legal y fiscal de la operación, cubriendo aspectos mercantiles, fiscales, laborales, administrativos, y de medio ambiente entre otros, hasta la planificación de la estructura de compra y reestructuración posterior, o venta del negocio, y el asesoramiento durante la discusión y negociación de los contratos de adquisición, management, y financiación de las operaciones.

**Preferencias sectoriales:** Todos excepto inmobiliario y financiero

# KING & WOOD MALLESONS

## Datos generales de la entidad

**Año de inicio de actividad:** 1999 / **Actividad principal:** Despacho de Abogados / **Otras áreas de actividad:** Fondos de inversión; Corporate y M&A; Financiero y Bancario; Fiscal; Laboral; Litigios y Arbitraje; Concursal y Reestructuraciones; Inmobiliario; Energía e Infraestructuras; Derecho Administrativo; Competencia y Derecho de la UE; Nuevas Tecnologías.

### Directores/socios

- **Isabel Rodríguez** / Socia - Fondos y Private Equity / isabel.rodriguez@eu.kwm.com
- **Roberto Pomares** / Socio Director / roberto.pomares@eu.kwm.com
- **Carlos Pazos** / Socio Senior / carlos.pazos@eu.kwm.com
- **Pablo Díaz** / Socio - Corporate / pablo.diaz@eu.kwm.com
- **Germán Cabrera** / Socio - Corporate / german.cabrera@eu.kwm.com
- **Alberto Ruano** / Socio - Fiscal / alberto.ruano@eu.kwm.com
- **Joaquín Sales** / Socio - Financiero y Bancario / joaquin.sales@eu.kwm.com
- **Carlos Gil** / Socio - Laboral / carlos.gil@eu.kwm.com
- **Alfredo Guerrero** / Socio - Procesal / alfredo.guerrero@eu.kwm.com

- **Gonzalo Olivera** / Socio - Energía e Infraestructuras / gonzalo.olivera@eu.kwm.com
- **Calleja José Antonio** / Socio - Inmobiliario / joseantonio.calleja@eu.kwm.com

### Asociados/analistas

- **María De Orueta** / Counsel - Fondos
- **María Mata** / Asociada - Fondos
- **Torné Enrique** / Asociado - Fondos
- **Furnivall George** / Asociado - Fondos
- **Adriana Ordoño** / Asociada - Fondos
- **Lozano Gonzalo** / Asociado - Fondos
- **Aparicio Enrique** / Asociado - Fondos
- **Caretta Paolo** / Asociado - Fondos
- **Taylor Lara** / Asociada - Fondos

## Características de la actividad

**Principales servicios prestados relacionados con la actividad de Capital Privado:** King & Wood Mallesons es un **despacho de abogados global y multidisciplinar** que cuenta con más de 3.000 abogados. Con presencia directa en Europa, Oriente Medio, Australia, China, Japón, Singapur y Estados Unidos, King & Wood Mallesons está considerada como una de las mayores firmas a nivel internacional.

En España, la Firma cuenta con una **experiencia de más de 20 años** asesorando a **fondos e inversores** en todo tipo de sectores, entre los que destacan **private equity, venture capital, energía e infraestructuras, gestión alternativa, inmobiliario, mezzanine y deuda, secundarios, fondos de fondos, fondos sociales, o biotecnología**. Es actualmente el único despacho de abogados en España que cuenta con profesionales de todas las áreas de práctica (mercantil, procesal, fiscal, financiero, inmobiliario, laboral, competencia y nuevas tecnologías) con experiencia específica en el sector del capital privado.

King & Wood Mallesons es actualmente el representante para España en el **Comité Legal y Fiscal de Invest Europe** y el asesor legal exclusivo de **Axis Participaciones Empresariales** desde hace más de siete años para todas sus actividades relacionadas con el sector del **private equity**. El despacho también mantiene estrechas relaciones profesionales con el **Fondo Europeo de Inversiones (FEI)**, al que asesora de forma regular en sus distintas actividades de **private equity** en España y Europa.

**Principales Clientes de Entidades de Capital Privada:** Entre los clientes a los que King & Wood Mallesons ha asesorado se encuentran, entre otros, Abac Capital, Abante, Acciona, Alantra, All Iron Ventures, Altamar Private Equity, Arcano, Artá Capital, Asterion Industrial Partners, Azora Capital, Bankinter, Creand Wealth Management, BBVA, Bestinver, GED Capital, Global Social Impact Investments, Goodgrower, GPF Capital, Impact Bridge, Intermoney, JB Capital Partners, Kibo Ventures, Magnum Industrial Partners, MCH Private Equity, Meridia Capital, Miura Private Equity, Mutua Madrileña, Nazca Capital, Nexus Capital, Oquendo, Orienta Capital, Partners Group, Plenium Partners, Portobello Capital, QEnergy, Qualitas Equity Funds, Samaipata, Seaya Ventures, Sherpa Capital, Swanlaab Venture Factory, White Summit, Yielco Investments AG e Ysios Capital.

### Principales Operaciones en las que han sesorado/intermediado:

- **Q-Energy** en la estructuración de su fondo Q-Energy V.
- **Alantra** en el lanzamiento de N-Sun Energy.
- **White Summit** en la estructuración de su nuevo fondo de infraestructuras para promover la descarbonización.
- **Azora Capital** en el lanzamiento de Azora European Climate Solutions Fund, FCR.
- **Miura Partners** en la estructuración del fondo Miura IV.
- Asesoramiento en la constitución de la sociedad gestora **Harvest Capital Management** y el lanzamiento de su primer fondo Harvest Hospitality, F.C.R.E.
- **Qualitas Funds** en el lanzamiento de Qualitas VI.
- **Swanlaab Venture Factory** en la estructuración de Swanlaab Tech Fund II, FCR.
- **Nexus Iberian** en la constitución de su primer fondo de continuación OFG Continuation Fund.
- **Trea Asset Management** en el lanzamiento de Treas Healthcare Ventures.
- **Omega Gestión** en la estructuración de Tandem Private Equity Fund II, FCR.



## Datos generales de la entidad

**Año de inicio de actividad:** 2020 / **Actividad principal:** Firma de Servicios Profesionales que aporta valor a las empresas que consideran que el talento es una ventaja competitiva y un elemento clave para el éxito de su negocio. Ayudamos a nuestros clientes a contar con los mejores profesionales tanto en sus Consejos de Administración/Asesor como en las posiciones críticas de dirección y liderazgo del negocio. Para ello realizamos búsqueda externa y evaluación/desarrollo del talento interno. Nuestro trabajo se fundamenta en cuatro pilares: Rigurosidad, Agilidad, Transparencia y Compromiso. Kingsley Gate Partners ha desarrollado tecnologías de vanguardia para aumentar la velocidad de los procesos de búsqueda, dotándolos de mayor consistencia y rigor. Nuestra Propuesta de Valor apoyada en la tecnología está cambiando las reglas del juego de la industria de Executive Search, lo que viene avalado por la confianza del mercado que nos permite crecimientos interanuales superiores al 30%. / **Otras áreas de actividad:** Nuestros servicios de consultoría orientados a la evaluación, gestión, desarrollo y fidelización del talento interno, complementan nuestras capacidades de búsqueda de ejecutivos. / **Tipo de empresa:** Privada / **Principales inversores:** Kingsley Gate Partners, LLC / **Tipos de inversores en sus fondos:** Asesor empresarial / Consultor / **Plantilla:** 4

### Directores/socios

- **Julio Moreno** / Senior Partner /  
jmoreno@kingsleygate.com
- **Alberto Terrón** / Vice President /  
aterron@kingsleygate.com
- **Eduardo Antunovic** / Chief Client Officer /  
eantunovic@kingsleygate.com
- **Pedro Folque de Almeida** / Senior Partner /  
pfolque@kingsleygate.com

### Asociados/analistas

- **Micaela Perazzo** / Senior Project Manager /  
mperazzo@kingsleygate.com
- **María Catalina Stafforini** / Project Manager /  
cstafforini@kingsleygate.com

## Evolución y filosofía de la empresa

**Kingsley Gate Partners**, compañía multinacional de búsqueda de directivos, inicia su actividad en España para abordar las necesidades de la búsqueda de directivos en la era digital. Fundada en Estados Unidos y con tasas de crecimiento anual del 30%, la compañía está revolucionando la industria de **Executive Search** combinando tecnología de última generación con la metodología tradicional de **head hunting**, a través del conocimiento profundo de un equipo de 50 consultores y 200 personas a nivel internacional. Kingsley Gate Partners refuerza así su capacidad para generar valor a compañías nacionales y multinacionales que tengan fuerte presencia, o aspiren a tenerla, en Iberia, Estados Unidos y Latinoamérica. La firma cuenta ya con una posición sólida en estas regiones, gracias al crecimiento alcanzado vía adquisiciones y mediante la constante atracción de talento de reconocido prestigio a nivel internacional.

La compañía ha incorporado a Rocío Rupilanchas y Alberto Terrón como socios para dirigir las operaciones en el mercado ibérico. Ambos cuentan con amplia experiencia en adquisición y gestión de talento ejecutivo en firmas de ámbito internacional.

Aunando tecnologías pioneras ancladas en la nube y con diseño **mobile-first**, y ciencias del comportamiento integradas con técnicas de entrevista científicamente probadas, Kingsley Gate Partners ha desarrollado un entorno único llamado **Synchronous Fit**®, que garantiza mayor transparencia, velocidad y precisión en los procesos de búsqueda. Athena™, su entrevista online de desarrollo propio, permite predecir el tipo de cultura organizativa en la que el ejecutivo tendrá mayor probabilidad de alcanzar el éxito. Adicionalmente, Kingsley Gate Partners permite a sus clientes realizar el seguimiento de los procesos de búsqueda en tiempo real, a través de su aplicación móvil.

## Características de la inversión

- **Tipo de financiación:** Privada
- **Preferencias geográficas:** Global - Europa - América Latina - Estados Unidos
- **Preferencias sectoriales:** Otros

## Datos generales de la entidad

**Año de inicio de actividad:** 1965 / **Actividad principal:** KPMG es una organización global de firmas independientes de servicios profesionales que ofrecen servicios de auditoría, fiscalidad y asesoramiento. Operamos en 146 países y territorios y casi 227.000 profesionales trabajan en las firmas miembro en todo el mundo. KPMG en España ofrece servicios de auditoría, fiscales y de asesoramiento legal, financiero y de negocio, con un claro enfoque sectorial. Hoy, más de 5.500 profesionales en nuestras 17 oficinas en España buscan respuestas a las crecientes expectativas de nuestros clientes. KPMG tiene un foco importante en Deal Advisory con más de 450 profesionales en España y más de 7.000 profesionales en 60 países a través de la red de firmas miembro de KPMG. / **Otras áreas de actividad:**

### Directores/socios

#### Deal Advisory

- **Noelle Cajigas** / Socia responsable de Deal Advisory en España y EMA / ncajigas@kpmg.es
- **José González-Aller** / Responsable de Private Equity en España / jfgonzalez@kpmg.es

#### Private Equity

- **José González-Aller** / Responsable de Private Equity en España / jfgonzalez@kpmg.es
- **Almudena Herrero Grandío** / Private Equity en España / almudenaherrero@kpmg.es

#### Transaction Services

- **Jaime Muñoz** / Responsable de Transaction Services en España / jmunozestrada@kpmg.es
- **Beltrán Romero** / Socio / jbeltran@kpmg.es
- **Miguel Montero Ruano** / Socio / mmontero1@kpmg.es
- **Miguel Ángel Castelló** / Socio / mcastello@kpmg.es
- **Manuel Carrera** / Socio / mcarrera@kpmg.es
- **Xavier Brossa** / Socio / xbrossa@kpmg.es
- **Juan Martín Chicón** / Socio / juanmartin@kpmg.es
- **Javier Torres** / Socio / jtorres4@kpmg.es
- **Héctor Domínguez** / Socio / hdominguez@kpmg.es
- **Oscar Rojas** / Socio / orojas@kpmg.es
- **Jose Juan Gibaja** / Socio / jgibaja@kpmg.es
- **Cor Olieman** / Socio / corolieman@kpmg.es
- **Estela López** / Socia / estelalopez@kpmg.es
- **Álvaro Mexía** / Socio / amexia@kpmg.es
- **Alberto Córdón** / Socio / acordon@kpmg.es
- **Albert Bertran** / Socio / abertran@kpmg.es
- **Javier Cubillo** / Socio / jcubillo@kpmg.es
- **Omar Pendenelli** / Socio / omarpendenelli@kpmg.es
- **Guillermo Labori** / Socio / glabori@kpmg.es
- **Jose María Puebla** / Socio / jpuebla@kpmg.es
- **Alfonso Aceves** / Socio / alfonsoaceves@kpmg.es
- **Iñigo Ezcurra** / Socio / iezcurra@kpmg.es
- **Andrés Florez** / Socio / aflorez@kpmg.es

#### Corporate Finance

- **Jose A. Zarzalejos** / Responsable de Corporate Finance en España / jzarzalejos@kpmg.es
- **Ignacio Martínez** / Middle Market y Private Equity / imartinezsanchez@kpmg.es
- **Ignacio Allende** / Middle Market y Private Equity / jialende@kpmg.es
- **Sergio Más-Sarda** / Middle Market y Private Equity / smassarda@kpmg.es
- **Álvaro Mas-Bagá** / Middle Market y Private Equity / amasbaga@kpmg.es
- **Manuel Santillana** / Energía e Infraestructura / msantillana@kpmg.es
- **Jaime Segimón** / Energía e Infraestructura / jsegimon@kpmg.es
- **Borja Peñas de Bustillo** / Financial Institutions Group / bpenas@kpmg.es
- **Carlos Rodríguez de Rivera** / Financial Institutions Group / crodriguez7@kpmg.es
- **Carlos Rubí** / Portfolio Solutions Group / crubi@kpmg.es
- **Manuel González-Mesones** / Portfolio Solutions Group / mgonzalezmesones@kpmg.es

## Características de la actividad

**Principales servicios prestados relacionados con la actividad de Capital Privado:** Nuestro Grupo de Private Equity, integrado por profesionales altamente cualificados, lleva más de 20 años dedicado a ofrecer a nuestros clientes los servicios requeridos en las distintas fases de una transacción. Desde la inversión inicial hasta la estrategia de salida, pasando por la fase de asesoramiento en la gestión de la propia cartera. Y todo ello, a través de un enfoque coordinado, multidisciplinar y enfocado a la industria. Porque seguimos pensando que éstas son las claves para ofrecer el asesoramiento que requieren nuestros clientes.

1. **Planificación estratégica:** asistencia en la determinación de la estrategia y modelo de negocio, desde puntos de vista de diversificación, fusión, escisión y compra y venta, y diseño jurídico, fiscal y financiero de la operación.
2. **Ejecución y evaluación de la operación:** identificación y selección de Targets, determinación del valor previo a la oferta, identificando y evaluando riesgos, valoración, selección de asesores, identificación y valoración de sinergias, opciones de financiación y estructura de la operación, due diligence (financiero, de negocio, comercial, legal, laboral, fiscal, ESG, sistemas, ciberseguridad, regulatorio, integridad, etc), estructuración fiscal y asesoramiento legal y fiscal.
3. **Integración post-adquisición:** revisión de las decisiones y realización y seguimiento del plan de integración y sinergias, evaluando el resultado de la transacción.
4. **Salida o desinversión:** maximización de Ebitda y Working capital a través de la redefinición de la estrategia productiva, de compras y de supply chain. Análisis de alternativas, anticipación de problemas, ejecución y control del proceso de venta, vendor due diligence y vendor assistance.

**Principales Clientes de Entidades de Capital Privada:** Entre nuestros clientes se encuentran la mayoría de las principales entidades de capital privado, nacionales e internacionales, que operan en España.

**Principales Operaciones en las que han sesorado/intermediado:** Hemos asesorado a los fondos de Private Equity a lo largo del ciclo de inversión en sus principales operaciones tanto en España como a nivel internacional.

**Preferencias sectoriales:** Agrícola/Cultural/Ganadería/Pesca, Alimentación y bebidas, Energía, Hostelería/Ocio, Infraestructuras, Productos de Consumo, Productos Industriales, Química/Plásticos/Materiales, Recursos Naturales, Sanidad/Actividades sanitarias, Servicios de consumo, Servicios Financieros/Fintech, Servicios Industriales, TIC, Transporte/Movilidad

- **David Hurtado** / Sector Inmobiliario / davidhurtado@kpmg.es
- **Ignacio Cerrato** / Valoraciones / icerrato@kpmg.es
- **Borja Martínez Bujanda** / Middle Market y Private Equity / bmartinezbujanda@kpmg.es

#### Strategy & Value Creation

- **Javier Rodríguez** / Responsable de Strategy & Value Creation en España / jrodriguezgonzalez@kpmg.com
- **Guillermo Padilla** / gpadilla@kpmg.es
- **Jorge Sainz** / jsainz@kpmg.es
- **Eduardo Junco** / eduardojunco@kpmg.es
- **Jorge Solaun** / Energía e Infraestructura y ESG / jsolaun@kpmg.es
- **Miguel Marco** / Tecnología / miguelmarco@kpmg.es
- **Miguel Ángel Morán** / miguelangelmorán@kpmg.es
- **Alfonso Junguito** / Turnaround / ljunguito@kpmg.es
- **Fernando Ramos** / Turnaround / fernandoramos@kpmg.es
- **Pablo Rodríguez-Solano** / prodiguez-solano@kpmg.es
- **Almudena Aranguren** / almudenaaranguren@kpmg.es
- **Carlos Ramos** / carlosramospuente@kpmg.es
- **Juan Zapata** / jzapata1@kpmg.es
- **Victor Torrent** / vtorent@kpmg.es

#### KPMG funding

- **Gonzalo Montes** / Responsable de KPMG Funding en España / gmontes@kpmg.es
- **Luis García Laynez** / Retail y Fabricación Industrial / lglaynez@kpmg.es
- **Ovidio Turrado** / Infraestructuras, Transporte, Medios y Energía / oturrado@kpmg.es
- **Jordi Castiñeira** / Hoteles, Turismo y Ocio / jcastiñeira@kpmg.es
- **Carlos González Escandell** / Private Equity y Gran Consumo / carlosgonzalez@kpmg.es
- **Ana Camperá** / Funding / acamperada@kpmg.es
- **Juan José Legarda** / Funding / jlegarda@kpmg.es

#### M&A TAX

- **Carlos Marín** / Responsable de Tax M&A en España / carlosmarin@kpmg.es
- **Álvaro de Silva Urquijo** / asilva@kpmg.es
- **Pilar García Molinero** / pgarciamolinero@kpmg.es
- **Ignacio Font** / ifont@kpmg.es
- **David Pascual** / dpascual@kpmg.es
- **Ricardo Lopez Rubio** / rlopezr@kpmg.es
- **Eneko Belausteguigoitia** / Legal / ebelausteguigoitia@kpmg.es
- **Rafael Aguilar** / Legal / raguilard@kpmg.es
- **Francisco Fernández** / Laboral / franciscofernandez@kpmg.es
- **Maitane De la Peña** / mdelapena1@kpmg.es

#### Risk & Regulatory

- **Fernando Cuiñado** / Responsable de Forensic en España / fcunado@kpmg.es
- **Enric Olcina** / Forensic / eolcina@kpmg.es

#### Auditoría

- **David Hernanz** / Socio / dhernanz@kpmg.es
- **Francisco Gilbert** / Auditoría / fgibert@kpmg.es

## Datos generales de la entidad

**Año de inicio de actividad:** 1932 / **Actividad principal:** Valoración de empresas y activos y asesoramiento en finanzas corporativas / **Otras áreas de actividad:** Disputas e Investigaciones, Precios de Transferencia, Banca de Inversión, Asesoramiento Regulatorio, M&A Advisory, Transaction Advisory Services, Restructuring, Ciberseguridad

### Directores/socios

- **Javier Zoido** / Líder de Valuation Advisory Services en América Latina e Iberia / javier.zoido@kroll.com
- **Diego Perul** / Líder de Expert Services en Iberia / diego.perul@kroll.com
- **Javier Ibáñez** / Líder de Restructuring en Iberia / javier.ibanez@kroll.com
- **Juan Carlos Diaz Garcia** / Líder de Cyber Risk / juanCarlos.diazgarcia@kroll.com
- **Restrepo Diaz Fernanda** / Líder de Forensic Investigations and Intelligence / fernanda.restrepo@kroll.com

## Características de la actividad

**Principales servicios prestados relacionados con la actividad de Capital Privado:** Somos líderes a nivel mundial en *Fairness Opinions* en los últimos 10 años.

Somos la mayor firma independiente en servicios de Valoración.

Somos una de las *Best Management Consulting Firms* de América.

Como asesores de M&A ocupamos el cuarto puesto en el *US Middle Market Transactions* los últimos 10 años.

Líderes como Consultores Forensic en EEUU y mejor *End-to-end Litigation Consulting Firm*

Mejor proveedor de servicios de Ciberseguridad.

Mejor Consultor en Compliance.

**Principales Clientes de Entidades de Capital Privada:** Trabajamos para:- Kroll da servicio a más de 400 gestores alternativos a nivel global. Asistimos recurrentemente en valoraciones de portfolio a:

- El 52% de los 25 fondos hedge funds más grandes del mundo
- El 76% de los 25 mayores fondos de capital privado del mundo
- 76% de los 30 principales LPs listados por PEI

Asimismo, también trabajamos con:

- El 65% de las compañías del IBEX-35 en España.
- El 65% de las compañías del Fortune-100 a nivel global.
- El 95% de los despachos de abogados del Am Law-100.
- El 73% de las 100 compañías más grandes del EuroStoxx-100.

**Principales Operaciones en las que han sesorado/intermediado:** Hemos trabajado en asesoramiento en valoraciones, en más de 20 transacciones de más de 1000 millones de € en los últimos cinco años.

Nuestras ventajas se centran en:

- Aportar el rigor analítico y el conocimiento técnico requerido para cada operación.
- Nuestro equipo incluye expertos en cada uno de los servicios que ofrecemos, dando gran relevancia a las necesidades específicas del sector de actividad de sus clientes.
- Nuestra independencia nos permite garantizar evitar los conflictos inherentes a las firmas auditoras.

# LAWESOME

---

## Datos generales de la entidad

**Año de inicio de actividad:** 2013 / **Actividad principal:** LAWESOME es una boutique legal que presta servicios jurídicos para operaciones complejas, asesorando a sus clientes en los sectores y en las operaciones más innovadoras. LAWESOME está especializado en diseñar soluciones legales de alto valor añadido para las mejores organizaciones, ayudándoles a avanzar en las diferentes etapas de su ciclo de vida.

Cuentan para ello con un equipo especializado en M&A, Capital Riesgo, Rondas de Financiación y Corporate Venturing que no solo tiene un profundo conocimiento jurídico, sino también de mercado. Todo ello permite ofrecer soluciones diferenciales, ya sea asesorando al inversor o acompañando al emprendedor (la firma se encuentra entre los diez despachos españoles con más operaciones asesoradas en el ámbito de Venture Capital, según el Ranking TTR). / **Otras áreas de actividad:** Además, LAWESOME asesora a sus clientes en todos los aspectos legales relacionados con el sector audiovisual, la protección y explotación de la innovación, así como en estructuras de financiación alternativa para proyectos tecnológicos, innovadores y culturales.

## Datos generales de la entidad

**Año de inicio de actividad:** 2013 / **Actividad principal:** En Lexcrea, nos especializamos en ofrecer asesoramiento jurídico a inversores, incluyendo private equity, venture capital, crowdfunding y business angels, así como a emprendedores. Somos expertos en la estructuración de fondos de inversión, operaciones de inversión y fusiones y adquisiciones (M&A), así como en cuestiones regulatorias. Acompañamos a emprendedores en todas las etapas de su crecimiento, desde rondas de financiación hasta exitosas salidas.

### Directores/socios

- **Silvia Martínez Losas** / Socia Fundadora - Managing Partner / smartinez@lexcrea.com
- **Alejandro Safont Pérez de Larraya** / Socio | Regulatorio / asafont@lexcrea.com
- **Robert Burgell** / Socio | Startups y Venture Capital / rburgell@lexcrea.com

## Características de la actividad

**Principales servicios prestados relacionados con la actividad de Capital Privado:** Asesoramos en la constitución y estructuración de fondos de inversión o entidades de capital riesgo, así como en el ámbito de su gestión y desarrollo. Destacan nuestras soluciones de gestión de secretarías (que permiten una óptima gestión del portafolio de inversiones) así como nuestra experiencia en el asesoramiento en M&A y rondas de inversión.

Nuestros servicios incluyen, entre otros:

- **Estructuración y Gestión:** Estructuración y gestión de diversos tipos de fondos de inversión, abarcando venture capital, private equity, venture debt, crowdfunding y más.
- **Estrategia e Inversiones:** Desarrollamos estrategias y negociaciones para la incorporación de inversores, ofrecemos asesoramiento en inversiones y adquisiciones de participaciones en compañías cotizadas y no cotizadas.
- **Eficiencia y Alianzas:** Diseñamos estructuras de gestión eficientes, elaboramos acuerdos de socios y estructuras de conversión, y brindamos asesoramiento integral a gestores e inversores.
- **Transacciones y Crecimiento:** Gestionamos operaciones de adquisición y venta, transacciones de continuidad y asesoramos en todas las etapas del venture capital, enfocándonos en estrategias de crecimiento en los sectores tecnológico y biotecnológico.
- **Soporte:** Proveemos servicios de secretaría para sociedades
- **Cumplimiento:** Aseguramos la protección de marca y nos encargamos de la privacidad y protección de datos personales con el cumplimiento del RGPD.

### Principales Clientes de Entidades de Capital Privada:

- **Capital Riesgo:** Endurance Partners, Harvest Capital Management, Zubi Capital, Barca Innovation Hub, Easo Ventures, Inveready, xValue, Reus Venture Capital, Ítaca Capital Partners, Stellum Capital, entre otros.
- **Startups (principal por sector):** TIC: Agile Content. Telecom: Parlem. InsurTech: Codeoscopic. Gaming: Gamestry. Retail: Ticnova. BioTech: InnoUp. Sustainability: DoGood. SaaS: Bloobirds. Metaverse: Virtual Voyagers. PropTech: Enso Spaces. Aerospace: lenai Space.

### Principales Operaciones en las que han asesorado/intermediado:

#### Constitución de fondos de inversión y transformación de sociedades:

- Constitución y asesoramiento para la aprobación ante el supervisor de sociedades gestoras y vehículos de capital riesgo y private equity
- Estructuración de E.C.R.
- Transformación de vehículos de inversión atendiendo a las diferentes tipologías de E.C.R.

#### Rondas de financiación:

- Asesoramiento legal a la startup catalana Bloobirds en su tercera ronda de inversión (3M€), liderada por kFund.
- Asesoramiento legal a D-Sight, spin-off de Vall d'Hebron, para desarrollar su fármaco contra la retinopatía diabética en fases tempranas y el glaucoma (1M€).
- Asesoramiento legal a Secways en la ronda de inversión de 1,2M€ liderada por Indico Capital en Workfully.

#### M&A's:

- Asesoramiento legal a Parlem en la compra de tres operadoras locales (Xartic, Wicat y Fibrotel) por 10,5 millones de euros.
- Asesoramiento legal a Ticnova en la adquisición de Informática Amara en el marco de su estrategia de crecimiento en B2B.

### Asesoramiento mercantil, societario y IP&IT en la creación y el desarrollo de Spin-offs.

**Preferencias sectoriales:** Alimentación y bebidas, Biotecnología y Ciencias de la vida, Energía, Hostelería/Ocio, Infraestructuras, Otros, Servicios Financieros/Fintech, TIC, Transporte/Movilidad, IA, Ciberseguridad, Digital

# LINKLATERS

## Datos generales de la entidad

**Año de inicio de actividad:** 2000 / **Actividad principal:** Despacho de abogados

### Directores/socios

- **Víctor Manchado** / Socio, Head of Corporate / victor.manchado@linklaters.com
- **José Giménez** / Managing Director / jose.gimenez@linklaters.com
- **Lara Hemzaoui** / Socia, Corporate / lara.hemzaoui@linklaters.com
- **Carmen Burgos** / Socia, Corporate / carmen.burgos@linklaters.com
- **Esteban Arza** / Socio, Corporate / esteban.arza@linklaters.com
- **Sebastián Albella** / Socio, Corporate / sebastian.albella@linklaters.com
- **Jaime Zurita** / Senior Consultant, Corporate / jaime.zurita@linklaters.com
- **Juan Barona** / Socio, Head of Banking / juan.barona@linklaters.com
- **Ben Crosse** / Socio, Global Co-Head of Banking / ben.crosse@linklaters.com
- **Francisco Sainz-Trápaga** / Socio, Banking / francisco.sainz-trapaga@linklaters.com
- **Begoña Martínez** / Socia, Banking / begona.martinez@linklaters.com
- **Javier García-Pita** / Socio, Head of Tax / javier.garcia-pita@linklaters.com
- **Alejandro Meca** / Socio, Tax / alejandro.meca@linklaters.com
- **José María López** / Counsel, Corporate / jose\_maria.lopez@linklaters.com

## Características de la actividad

**Principales servicios prestados relacionados con la actividad de Capital Privado:** Linklaters se ha consolidado como una de las firmas de referencia en capital riesgo y M&A en España, siendo regularmente avalada tanto por sus clientes como por los directorios legales más importantes (banda 1 en Chambers y Legal500) en los últimos años.

El equipo cuenta con un grupo de socios y abogados sénior con gran experiencia en el diseño, negociación, ejecución, financiación y estructuración fiscal de toda clase de operaciones, tanto de capital riesgo como de fusiones y adquisiciones en general. En particular, cabe destacar la participación de Linklaters en la mayor parte de las OPAs y P2Ps acaecidas en el mercado español en los últimos diez años. Entre nuestros clientes se incluyen inversores nacionales e internacionales, vendedores, bancos financiadores y equipos directivos.

**Principales Clientes de Entidades de Capital Privada:** Por motivos de confidencialidad no podemos facilitar los nombres de nuestros clientes, si bien les confirmamos que nuestros principales clientes son empresas del Ibex 35, instituciones financieras, bancos de inversión, fondos de capital riesgo y otras empresas (públicas y privadas).

**Principales Operaciones en las que han sesorado/intermediado:** Nuestras operaciones más recientes en capital riesgo son las siguientes:

- Asesoramiento a **TDR Capital** e **I Squared Capital** en su oferta pública de adquisición competitiva de €1.260m sobre Applus Services.
- Asesoramiento a **Qatar Sports Investments** en la adquisición de World Padel Tour.
- Asesoramiento a **Portobello** en su acuerdo con Lyntia Networks para la venta de Evolutio Business Connectivity y acuerdos estratégicos relacionados.
- Asesoramiento a **Portobello** en la adquisición del 45% de Eurocebollas, empresa líder en el diseño, desarrollo, producción y comercialización de ingredientes y soluciones naturales listos para usar, para clientes de la industria alimentaria, **foodservice** y retail.
- Asesoramiento a **Pemira** en la adquisición del 40% de AltamarCAM Partners.
- Asesoramiento a **Ardian** en los aspectos fiscales de la adquisición del 50% de MXT Holdings.
- Asesoramiento a **Ardian** en los aspectos fiscales de la adquisición por parte de Naturgy del 100% de ASR Wind.
- Asesoramiento a **Actis** en la adquisición a Asterion de una cartera de centros de 11 procesos de datos en Chile, Brasil, Perú, Argentina, México y EEUU.
- Asesoramiento a **Stoneshield Capital** en la estructuración y venta de la cartera inmobiliaria de residencias de estudiantes de MiCampus.
- Asesoramiento a **Bridgepoint** en la financiación para la adquisición de Windar Renovables.
- Asesoramiento a **Fiera Comox** en la adquisición a Cibus Capital de Innoliva, productora de Aceite de Oliva Virgen Extra y Almendras en España y Portugal.
- Asesoramiento a **Prosolia** en una financiación otorgada por EIG e implementada a través de un instrumento de deuda preferente y garantías.
- Asesoramiento a **Q-Energy** en todos los aspectos fiscales de la constitución de su quinto fondo de inversión.
- Asesoramiento a **CVC Capital Partners** en la refinanciación de su deuda en Naturgy.
- Asesoramiento a **Sixth Street** en la adquisición de un interés del 30% en la unidad de negocio del Real Madrid encargada de la explotación del Estadio Santiago Bernabeu.
- Asesoramiento a **Q-Energy** en la venta de una cartera fotovoltaica a Verbund.
- Asesoramiento a **AIMCo** en la venta de Eolia Renovables a ENGIE.
- Asesoramiento a **IFM Investors** en la OPA por el 22,69% de Naturgy.

**Preferencias sectoriales:** Alimentación y bebidas, Automoción industrial/Robótica, Biotecnología y Ciencias de la vida, Comunicaciones, Construcción, Electrónica, Energía, Hostelería/Ocio, Infraestructuras, Otros, Productos de Consumo, Productos Industriales, Recursos Naturales, Sanidad/Actividades sanitarias, Servicios de consumo, Servicios Financieros/Fintech, Servicios Industriales, TIC, Transporte/Movilidad, Ciberseguridad, Digital

## Datos generales de la entidad

**Año de inicio de actividad:** 2018 / **Actividad principal:** Asesor financiero Corporate Finance, Asesor empresarial, Consultor / **Otras áreas de actividad:** Empresa de Servicios Financieros del Grupo LKS especializada en proporcionar a empresas soluciones financieras (mejora de los procesos de presupuestación, consolidación, tesorería, control de gestión, etc. y digitalización de los procesos financieros en general) y servicios de Corporate (compra-venta de empresas, M&A, Joint Ventures, reestructuración y refinanciación, risk management,...).

### Directores/socios

- **Itxaso Otazua Etxebarria** / Directora General / [iotazua@lksnext.com](mailto:iotazua@lksnext.com)
- **Jon Erdozia Castillejo** / Head Corporate Finance / [jerdozia@lksnext.com](mailto:jerdozia@lksnext.com)
- **Jon Garavilla Bourgaux** / Director de Proyectos de M&A / [jgaravilla@lksnext.com](mailto:jgaravilla@lksnext.com)
- **Andres Bedia Alonso** / Director Comercial Financial Solutions / [abedia@lksnext.com](mailto:abedia@lksnext.com)
- **Asier Herrero Ruiz** / Analista Corporate / [aherrero@lks.next](mailto:aherrero@lks.next)

### Asociados/analistas

- **Dulce María Maza Saborido** / Consultora senior financial solutions / [dmaza@lksnext.com](mailto:dmaza@lksnext.com)
- **Nerea Villamor Andino** / Consultora de Financial Solutions / [nvillamor@lksnext.com](mailto:nvillamor@lksnext.com)
- **Gaizka Argul Garcia** / Consultora Financial solutions / [gargul@lksnext.com](mailto:gargul@lksnext.com)
- **Jorge Casado Gonzalez** / Consultor Financial Solutions / [jcasado@lksnext.com](mailto:jcasado@lksnext.com)

## Características de la actividad

**Principales servicios prestados relacionados con la actividad de Capital Privado:** Servicios de M&A  
Servicios de Financiación Bancaria y Financiación Alternativa  
Valoración de Empresas  
Consultoría Corporativa en general

**Principales Clientes de Entidades de Capital Privada:** Empresas del Grupo Mondragón Corporación Cooperativa: Orona, Ulma, Erreka, Fagor Arrasate, Orkli  
Dominion  
Tubacex  
CAF  
FAES Farma  
Sakana  
Ekide Group  
Sidenor

**Preferencias sectoriales:** Todos excepto inmobiliario y financiero

## Datos generales de la entidad

**Año de inicio de actividad:** 1931 / **Actividad principal:** Despacho de abogados

## Características de la actividad

**Principales servicios prestados relacionados con la actividad de Capital Privado:** Asesoramiento legal en Derecho de los negocios

- Asesoramiento en la compra o venta de empresas (due diligence, contratos de compraventa, socios, financiación)
- Secretaría de sociedades
- Asesoramiento a las participadas
- Pleitos en relación con las operaciones

**Principales Clientes de Entidades de Capital Privada:** Confidencial

**Principales Operaciones en las que han sesorado/intermediado:** Valsoft: Adquisición de Telematel

The Valley Group: Venta a Universidad Alfonso X El Sabio

Firmum: Adquisiciones

Adveo: Venta Unipapel a Springwater Capital. Compra de Spicers

Prisa: Venta de Redprensa a Boyacá. Venta de Dédalo a Sherpa

Henkell: Adquisición de Freixenet

City Time: Venta de Pandora Jewellery Spain a Pandora

Ludendo: Compra Jugueterías Poly

Accionistas de Profim: Venta de Profim a Arquia

**Preferencias sectoriales:** Alimentación y bebidas, Energía, Infraestructuras, Productos de Consumo, Productos Industriales, Servicios de consumo, TIC, Transporte/Movilidad, Ciberseguridad



# MARLBOROUGH PARTNERS

---

## Datos generales de la entidad

**Año de inicio de actividad:** 2003 / **Actividad principal:** Asesoramiento en operaciones de deuda

## Características de la actividad

**Principales servicios prestados relacionados con la actividad de Capital Privado:** Asesoramiento especializado e independiente a clientes de Private Equity en la estructuración y levantamiento de deuda en operaciones apalancadas, de adquisición y expansión, refinanciaciones y reestructuraciones. Con estructura de deuda y liquidez internacional, local o híbrida.

**Principales Operaciones en las que han sesorado/intermediado:** Hasta la fecha Marlborough Partners ha completado 303 operaciones de Debt Advisory con compañías y fondos de Private Equity en Reino Unido, Europa continental y Estados Unidos. De ellas, 21 corresponden a España y Portugal.

# MARSH

## Datos generales de la entidad

**Año de inicio de actividad:** 1970 / **Actividad principal:** Líder mundial en consultoría de riesgos y broker de seguros. En España está presente desde 1970 y en la actualidad cuenta con 600 empleados. Perteneció al Grupo Marsh McLennan que incluye cuatro empresas de servicios profesionales: Marsh, Mercer, Guy Carpenter y Oliver Wyman

### Directores/socios

- **Álvaro Milans de Bosch** / Chairman
- **Pablo Trueba** / CEO
- **Javier Goizueta** / Head of Private Equity and M&A (PEMA) Iberia / [Javier.GoizuetaPallares@marsh.com](mailto:Javier.GoizuetaPallares@marsh.com)
- **Gonzalo Guzmán** / Director Comercial Riesgos Financieros y Specialties / [Gonzalo.Guzman@marsh.com](mailto:Gonzalo.Guzman@marsh.com)

- **Aitor Encinar** / Manager de Private Equity and M&A Practice / [Aitor.EncinardeRuz@marsh.com](mailto:Aitor.EncinardeRuz@marsh.com)
- **Mara Sánchez-Ávila** / Manager of Transactional Risk Solutions (Private Equity and M&A Practice) / [Mara.Sanchez-Avila@marsh.com](mailto:Mara.Sanchez-Avila@marsh.com)
- **Juan Álvarez** / Project Manager of Transactional Risk Solutions Spain (Private Equity and M&A Practice) / [juan.alvarezgonzalez@marsh.com](mailto:juan.alvarezgonzalez@marsh.com)
- **Isabel Ciria** / Project Manager Structured Finance Practice / [Msabel.CiriaFernandez@marsh.com](mailto:Msabel.CiriaFernandez@marsh.com)
- **Sebastiao de Carvalho Lorena** / Portugal Transactional Risk Practitioner - Private Equity and M&A Practice / [SebastiaoCarvalho.Lorena@marsh.com](mailto:SebastiaoCarvalho.Lorena@marsh.com)
- **Pablo Cimorra** / Project Manager de Private Equity and M&A Practice / [Pablo.Cimorra@marsh.com](mailto:Pablo.Cimorra@marsh.com)
- **Luis de Aguilar** / Project Manager of Transactional Risk Solutions Spain (Private Equity and M&A Practice) / [Luis.De-Aguilar-Caro@marsh.com](mailto:Luis.De-Aguilar-Caro@marsh.com)
- **Paula De Prado** / Project Manager in Private Equity, M&A and Structured Finance / [Paula.De-Prado@marsh.com](mailto:Paula.De-Prado@marsh.com)
- **Natalia Jiménez del Valle** / Project Manager in Private Equity, M&A and Structured Finance / [Natalia.Jimenez-del-Valle@marsh.com](mailto:Natalia.Jimenez-del-Valle@marsh.com)

### Asociados/analistas

- **Miguel Moreno Gil** / Head of Transactional Advisory and Private Equity Portfolio Solutions. / [Miguel.MorenoGil@marsh.com](mailto:Miguel.MorenoGil@marsh.com)
- **Olga Sakovich** / Head of Structured Finance Practice / [Olga.Sakovich@marsh.com](mailto:Olga.Sakovich@marsh.com)
- **María Peña** / Head of Transactional Risk Solutions Spain / [Maria.PenaGarcia@marsh.com](mailto:Maria.PenaGarcia@marsh.com)
- **Pedro Correia Pereira** / Head of Private Equity and M&A Portugal / [Pedro-Correia.Pereira@marsh.com](mailto:Pedro-Correia.Pereira@marsh.com)
- **Luis Cabanas** / Manager of Transactional Risk Solutions Spain (Private Equity and M&A Practice) / [Luis.Cabanas@marsh.com](mailto:Luis.Cabanas@marsh.com)
- **Anna Espinalt** / Manager of Transactional Risk Solutions Spain (Private Equity and M&A Practice) / [anna.espinalt@marsh.com](mailto:anna.espinalt@marsh.com)

## Características de la actividad

**Principales servicios prestados relacionados con la actividad de Capital Privado:** Marsh, a través de su división de Private Equity y M&A ha sido pionera y es líder en proporcionar servicios de consultoría de riesgos y seguros a entidades financieras, fondos de inversión, clientes corporativos y/o sociedades de capital riesgo que se encuentren en procesos de fusión, adquisición o desinversión, así como en proyectos de financiación estructurada:

- Más de 25 años de experiencia asesorando a clientes
- Equipos de M&A específicos en 38 países de los +130 países en los que Marsh tiene presencia
- Más de 18.000 transacciones asesoradas
- Líderes en colocación de seguros transaccionales en operaciones M&A
- Nuestro equipo ofrece un amplio rango de servicios para transacciones, incluyendo:
  - Due Diligence de riesgos y seguros
  - Asesoramiento y Due Diligence para:
    - Financiadores en structured finance/project finance
    - Promotores, Administración Pública y fondos de infraestructuras en proyectos PPP/PFI
  - Coberturas aseguradoras para riesgos derivados de una transacción –Cobertura de Manifestaciones y Garantías de contratos de compraventa, así como contingencias identificadas (fiscales, medioambientales, título, licencias, litigios, entre otras)
  - Coberturas de Salida a Bolsa
  - Diseño y colocación de programas de seguro para carteras de participadas, proyectos de infraestructuras o responsabilidades por la gestión de fondos de inversión

**Principales Clientes de Entidades de Capital Privada:** Trabajamos con las principales entidades de Capital Privado, tanto nacionales como internacionales, y clientes corporativos en procesos de compra venta y financiación.

# MARTÍNEZ COMÍN

---

## Datos generales de la entidad

**Año de inicio de actividad:** 1948 / **Actividad principal:** Derecho de los negocios. Fiscal. IVA internacional. Fusiones y adquisiciones.

### Directores/socios

- **Álex Martínez-Comín** / Managing partner / amartinezcomin@martinezcomin.com
- **Belén Vilar** / Socia / bvilar@martinezcomin.com
- **Carme Monserrat** / Socia / cmonserrat@martinezcomin.com
- **Pilar Avilés** / Socia / paviles@martinezcomin.com
- **Jordi Llovera** / Socio / jllovera@martinezcomin.com
- **Juan Carlos Trujillo** / Socio / jctrujillo@martinezcomin.com
- **Montse Hernández** / Socia / mhernandez@martinezcomin.com

## Características de la actividad

### Principales servicios prestados relacionados con la actividad de Capital Privado:

Fusiones y adquisiciones  
People organization/Human capital  
Transaction due diligence  
Tax, accounting, corporate, labour compliance  
Interim CFO

**Preferencias sectoriales:** Agricultura/Ganadería/Pesca, Automoción industrial/Robótica, Biotecnología y Ciencias de la vida, Comunicaciones, Construcción, Hostelería/Ocio, Servicios Financieros/Fintech, Servicios Industriales, TIC, Transporte/Movilidad, IA, Ciberseguridad, Digital

## Datos generales de la entidad

**Año de inicio de actividad:** 1980 / **Actividad principal:** M&A Valuation, Forensic, Transaction Services, Restructuring / **Otras áreas de actividad:** Auditoría, Asesoramiento Legal y Fiscal, Consultoría, Outsourcing y Sostenibilidad  
Evolución y filosofía de la empresa

Mazars es una firma de servicios profesionales internacional, totalmente integrada e independiente, especializada en servicios de auditoría, contabilidad, financial advisory, consultoría, asesoramiento legal y fiscal, outsourcing y sostenibilidad. Mazars opera en más de 100 países y cuenta con más de 47.000 profesionales (30.000 profesionales en la asociación integrada única de Mazars y 17.000 profesionales adicionales en Estados Unidos y Canadá a través de Mazars North America Alliance) y más 1.200 socios. La firma trabaja con clientes de todo tipo, desde pequeñas y medianas empresas a grandes compañías multinacionales, así como start-ups y compañías públicas, en cada una de las etapas de su desarrollo.

El Departamento de Financial Advisory está formado por un equipo de profesionales especializados, seleccionados por la calidad de sus análisis y su fuerte enfoque en mid-caps y grandes grupos. La experiencia del equipo de Financial Advisory y de la firma en general permite a Mazars asegurar una eficiencia máxima en la prestación de servicios de asesoramiento en transacciones con un equipo multidisciplinar, un enfoque hecho a medida, un interlocutor único para coordinar el trabajo, así como la visión de un experto independiente sobre sus datos financieros, una relación basada en factores claves de éxito de la operación y una gestión muy estricta de los conflictos de interés garantizando nuestra independencia. / **Plantilla:** 800

## Directores/socios

- **Antonio Bover** / Presidente / antonio.bover@mazars.es
- **Alberto Martínez** / Socio responsable, Financial Advisory / alberto.martinez@mazars.es
- **Agustín Fernández Miret** / Socio, M&A / agustin.fernandez@mazars.es
- **César García de Roda** / Socio, Valuation & M&A / cesar.garcia@mazars.es
- **Marcos Vidal** / Socio, Transaction Services / marcos.vidal@mazars.es
- **Jesús Rosales** / Director, Forensic / jesus.rosales@mazars.es
- **Gabriel Saucó** / Director, Restructuringervices / gabriel.saucó@mazars.es
- **Irene Díez** / Directora, M&A / irene.diez@mazars.es
- **Ana Belén Palomares** / Directora, Transaction Services / anabelenpalomares@mazars.es
- **Francisco Javier Ledesma** / Director, Transaction Services / javier.ledesma@mazars.es

## Evolución y filosofía de la empresa

Mazars es una firma de servicios profesionales internacional, totalmente integrada e independiente, especializada en servicios de auditoría, contabilidad, financial advisory services, consultoría, y asesoramiento legal y fiscal. Mazars opera en más de 89 países y cuenta con más de 40.000 profesionales (24.000 profesionales en la asociación integrada única de Mazars y 16.000 profesionales adicionales en Estados Unidos y Canadá a través de Mazars North America Alliance) y 1040 socios. La firma trabaja con clientes de todo tipo, desde pequeñas y medianas empresas a grandes compañías multinacionales, así como con start-ups y compañías públicas, en cada una de las etapas de su desarrollo.

El Departamento de Transaction Services esta constituido por un equipo de profesionales especializados con más de 10 años de experiencia en grandes grupos, seleccionados por la calidad de su análisis y su fuerte experiencia en mid-caps y grandes grupos.

La experiencia del equipo de Transaction Services y de la firma en general organización permite a Mazars asegurar una eficiencia máxima en la prestación de servicios de asesoría en transacciones (equipo multidisciplinar, enfoque hecho a medida, un interlocutor único para coordinar el trabajo, la visión de un experto independiente sobre sus datos financieros, una relación basada en factores claves de éxito de la operación, una gestión muy estricta de los conflictos de interés garantizando nuestra independencia, ...).

## Características de la actividad

### Principales servicios prestados relacionados con la actividad de Capital Privado:

- M&A: Acompañar y ejecutar sus proyectos de inversión, desinversión y financiación, aportando precisión a su estrategia
- Due Diligence Buy-Side: Optimizar el resultado de sus transacciones y gestionar los riesgos
- Due Diligence Sell-Side: Optimizar las condiciones de salida y gestionar el desarrollo de la operación
- Valoración / Modelización: Asesoramiento experto en la valoración de inversiones y activos
- Reestructuraciones: Revisiones de opciones, revisiones previas a la concesión de préstamos, revisiones de solvencia, planificación de contingencias, seguimiento y negociación en la refinanciación
- Asistencia a empresas con dificultades: Equipos familiarizados con empresas con dificultades, tanto en fase pre-contenciosa como judicial
- Litigios / Forensic: Una capacidad de asistencia reconocida en procesos arbitrales o judiciales, con especial incidencia en disputas post-deal (cláusulas de ajuste de precio, de garantías,...)
- Estructuración de operaciones: Diseño de la transacción optimizando costes fiscales en adecuación a sus necesidades
- Asistencia contractual: Nuestra red de especialistas legales a disposición de sus transacciones

**Principales Clientes de Entidades de Capital Privada:** Archimed; Ardian Private Equity; Hartenberg Capital; Formentor Capital; Sherpa; Aurica Capital; Nexus Capital; MCH Private Equity; Perwyn, C5 Capital; Baring Private Equity; GED Sur Fondo de Capital Riesgo; Landon Investments; Sepides Gestión; Seed Capital de Bizkaia; Fondo Enisa / Fondo-Icopyme; Sepides para la Expansión de la Pyme; Inverpyme

### Principales Operaciones en las que han sesorado/intermediado:

- Caser, en su estrategia de diversificación de negocios;
- Formentor Capital a través de una de sus participadas en su proceso de Build-up;
- CVC a través de su participada Future Life en su entrada en España;
- Union Investment en la compra de Hotel Barcelona 1882;
- Ardian a través de su participada Richemon/Netco en su estrategia de crecimiento inorgánico;
- Repsol, a través de su equipo de inversión de impacto social;
- Aliexpress, a través de su empresa de logística Cainiao para su primera adquisición en España;
- Asesoramiento en la compra de tres ramas de actividad ("assets deals") a empresa líder del sector de la eficiencia energética;
- Asesoramiento en la compra de Alax por parte de CLS-Imation;
- Asesoramiento a Finanzauto en la compra de Emerent;
- Asesoramiento a Mutua de Propietarios en la compra de DAS Seguros;
- Asesoramiento en la venta de TSR Wind a Solute.

## Datos generales de la entidad

**Año de inicio de actividad:** 1972 / **Actividad principal:** Con más de 50 años de experiencia y compuesto por más de 80 profesionales multidisciplinares altamente cualificados y de reconocida experiencia, NORGESTION ha sido uno de los pioneros en el desarrollo del Corporate Finance en España.

Somos especialistas en M&A, asesoramiento en Fusiones y Adquisiciones, Capital Privado/Private Equity, Mercado de Capitales, Debt Advisory, Management Advisory, Consejos de Administración, Comités de Dirección, Gestión Temporal, Interim Management, Turnaround & Restructuring.

Consolidada en el mercado español como una de las firmas independientes líder en cuanto a operaciones asesoradas dentro del Mid-market, actuamos también como consejeros independientes y miembros de comités de dirección en compañías de muy diferente perfil en múltiples sectores.

NORGESTION posee una amplia experiencia multisectorial, tanto nacional como internacional. Realiza operaciones transnacionales apoyadas en Mergers Alliance ([www.mergers-alliance.com](http://www.mergers-alliance.com)), organización internacional de la que es socio fundador. También es socio fundador de WIL Group ([www.wilgroup.net](http://www.wilgroup.net)), el mayor grupo internacional de firmas especializadas en Transition & Interim Management. **Otras áreas de actividad:** Asesoramiento Jurídico y Fiscal: mercantil, tributario, internacional, concursal y M&A.

### Directores/socios

- **Luis Lizarraga** / Presidente / [luisliza@norgestion.com](mailto:luisliza@norgestion.com)
- **Jose Antonio Barrena** / Director General / [jbarrena@norgestion.com](mailto:jbarrena@norgestion.com)
- **Oscar Sánchez** / Socio / [osanchez@norgestion.com](mailto:osanchez@norgestion.com)
- **Maarten de Jongh** / Socio / [dejongh@norgestion.com](mailto:dejongh@norgestion.com)
- **Bruno Ruiz Arrúe** / Socio Director / [brarue@norgestion.com](mailto:brarue@norgestion.com)
- **Iñigo Garmendia** / Socio Abogado Asesor Fiscal / [igarmendia@norgestion.com](mailto:igarmendia@norgestion.com)
- **Igor Gorostiaga** / Socio Director / [igorostiaga@norgestion.com](mailto:igorostiaga@norgestion.com)
- **Ane Alkorta** / Socia Abogada / [aalkorta@norgestion.com](mailto:aalkorta@norgestion.com)
- **Fernando Fernández de Santaella** / Socio Director / [ffsantaella@norgestion.com](mailto:ffsantaella@norgestion.com)
- **Yon Arratibel** / Socio Director / [yarratibel@norgestion.com](mailto:yarratibel@norgestion.com)
- **Jon Ander Munduate** / Socio Abogado / [jamunduate@norgestion.com](mailto:jamunduate@norgestion.com)
- **Mario Senra** / Socio / [msenra@norgestion.com](mailto:msenra@norgestion.com)
- **Adán Pérez** / Socio Abogado / [aperez@norgestion.com](mailto:aperez@norgestion.com)
- **Jorge Sirodey** / Socio Abogado / [jsirodey@norgestion.com](mailto:jsirodey@norgestion.com)
- **Alex Laskurain** / Socio / [alaskurain@norgestion.com](mailto:alaskurain@norgestion.com)
- **Luis Molowny** / Socio / [lmolowny@norgestion.com](mailto:lmolowny@norgestion.com)
- **Marta Vera** / Socia Directora / [mvera@norgestion.com](mailto:mvera@norgestion.com)
- **Rafael Salido** / Socio / [rsalido@norgestion.com](mailto:rsalido@norgestion.com)
- **Jesús Ruiz de Alegría** / Presidente de Honor / [jruizdealegría@norgestion.com](mailto:jruizdealegría@norgestion.com)

## Características de la actividad

### Principales servicios prestados relacionados con la actividad de Capital Privado:

- Fusiones y Adquisiciones
- Buy Outs (MBO, MBI, etc.)
- Fundraising
- Asesoramiento Mercado Continuo
- Asesores Registrados BME Growth y BME Renta Fija
- Planes y Reflexiones estratégicas
- Valoraciones
- Consultoría en integración de operaciones
- Consejeros profesionales independientes
- Gestión temporal, "Interim management"
- Reestructuraciones y refinanciaciones
- Situaciones de crisis y "Turnaround"

**Principales Clientes de Entidades de Capital Privada:** Trabajamos en estrecha colaboración con nuestros clientes, buscando la excelencia en el resultado, y nos sentimos orgullosos del grado de implicación y compromiso que hemos conseguido alcanzar con ellos, desde empresas familiares a multinacionales, en muy diversos sectores.

**Principales Operaciones en las que han sesorado/intermediado:** En los últimos cinco años hemos asesorado más de 100 operaciones cerradas, el 30% de ellas con un componente internacional, incluyendo, además del M&A, salidas a BME Growth, Mercado Continuo y emisiones en el Mercado Alternativo de Renta Fija – MARF.

**Preferencias sectoriales:** Agricultura/Ganadería/Pesca, Alimentación y bebidas, Automoción industrial/Robótica, Biotecnología y Ciencias de la vida, Comunicaciones, Construcción, Electrónica, Energía, Hostelería/Ocio, Infraestructuras, Otros, Productos de Consumo, Productos Industriales, Química/Plásticos/Materiales, Recursos Naturales, Sanidad/Actividades sanitarias, Servicios de consumo, Servicios Financieros/Fintech, Servicios Industriales, TIC, Transporte/Movilidad

## Datos generales de la entidad

**Año de inicio de actividad:** 1986 / **Actividad principal:** Cada vez más empresas se enfrentan a cambios en múltiples frentes, lo que conlleva retos, pero también oportunidades. Nuestra experiencia en sectores clave nos permite aprovechar estas oportunidades para ayudar a nuestros clientes a tener éxito en el mundo del mañana. Analizamos los problemas legales de nuestros clientes en su contexto sectorial, asesorándoles en un sentido integral: escuchamos, innovamos y solucionamos problemas, encontrando nuevas formas para unir los puntos entre los desafíos actuales de nuestros clientes y las oportunidades que se crean en una sociedad global en constante evolución.

Osborne Clarke cuenta con más de 30 años de experiencia en España, asesorando a grandes compañías en diferentes cuestiones legales. Desde nuestros inicios, hemos puesto el foco en la innovación y el cambio tecnológico e industrial, pegados a los cambios que marcan la diferencia, el salto generacional. Somos referencia en sectores como ciencias de la vida y de la salud, negocios digitales, energías renovables y sectores financieros e inmobiliario.

### Directores/socios

- **Jordi Casas** / Director España / jordi.casas@osborneclarke.com
- **Eva Otaegui** / Socio / eva.otaegui@osborneclarke.com
- **Rafael García del Poyo** / Socio / rafael.garciadelpoyo@osborneclarke.com
- **Daniel Riopérez** / Socio / daniel.rioperez@osborneclarke.com
- **Rafael Montejo** / Socio / rafael.montejo@osborneclarke.com
- **Enric Girona** / Socio / enric.girona@osborneclarke.com
- **Óscar Calsamiglia** / Socio / oscar.calsamiglia@osborneclarke.com
- **Julian Matos** / Socio / julian.matos@osborneclarke.com
- **Silvia Steiner** / Socio / silvia.steiner@osborneclarke.com
- **Miguel Lorán** / Director España / miguel.loran@osborneclarke.com
- **David Miranda** / Socio / david.miranda@osborneclarke.com
- **Nuria Martín** / Socio / nuria.martin@osborneclarke.com
- **Tomás Dagá** / Socio / tomas.daga@osborneclarke.com
- **Francisco Díez-Amoretti** / Director Zaragoza / francisco.diezamoretti@osborneclarke.com
- **Vicente Conde** / Director Madrid / vicente.conde@osborneclarke.com
- **Luis Castro** / Director Madrid / luis.castro@osborneclarke.com
- **Eduard Arruga** / Socio / eduard.arruga@osborneclarke.com
- **Roger Segarra** / Socio / roger.segarr@osborneclarke.com

## Características de la actividad

**Principales servicios prestados relacionados con la actividad de Capital Privado:** Nuestro equipo cuenta con una amplia experiencia en transacciones nacionales e internacionales. La experiencia de Osborne Clarke abarca importantes operaciones corporativas de todo tipo (fusiones y adquisiciones, inversiones, refinanciaciones de deuda, etc.) en diferentes disciplinas legales: M&A Venture Capital, contratación mercantil, financiero, compliance, fiscal, laboral, competencia, derecho público, propiedad intelectual, nuevas tecnologías y procesal y arbitraje.

**Principales Clientes de Entidades de Capital Privada:** Información sujeta a petición individualizada

**Principales Operaciones en las que han sesorado/intermediado:**

Vendedor	País	Comprador	País	Target	Actividad	País	Importe (€M)	Tipo de operación(% adquirido, Adquisición, MBO/ MBI/LBO...)
Scranton Enterprises	USA	LiCi FINCO S.A. SICAV-RAIF	USA	Bcn Housing Place	Real Estate	Spain	€601.8M	Acquisition
Vicio	Spain	Tris Ventures	Spain		Foodtech	Spain	€17M	Venture Capital
Amenitiz	Spain	Eight Roads Ventures	UK		Tech		€27M	Venture Capital
Quintas Energy	Spain	Alrola Solar, S.A., Helia Renovables IV FCR and Helia Energía Renovable IV SCR, S.A	Spain	Arclight Solar Issuer, S.A., Oton Solar, S.L.U., Grian Ahaon, S.L.U. and Almedinilla Solar, S.L.U.	Energy	Spain	€24.9M	Acquisition
Sales Layer	Spain	Peakspan Capital	US		Tech		\$25M	Venture Capital
Grifols	Spain			Goetech LLC	Life Science	US	\$100M	Acquisition
Grifols	Spain	Canadian Blood Solutions	Canada	IG	Life Science	US	CAD\$3bn	Acquisition

**Preferencias sectoriales:** Biotecnología y Ciencias de la vida, Comunicaciones, Construcción, Energía, Infraestructuras, Servicios Financieros/Fintech, TIC, Transporte/Movilidad, Ciberseguridad, Digital

# PCG PREMIER CORPORATE GROUP

---

## Datos generales de la entidad

**Año de inicio de actividad:** 2017 / **Actividad principal:** PCG Premier Corporate Group fue fundado en el año 2017 con el objetivo de convertirse en un referente en el asesoramiento a compañías del middle market. "Boutique" de corporate finance especializada en el middle market, compuesta por un equipo de profesionales con una dilatada experiencia directiva. En concreto, prestamos servicios de consultoría de dirección, corporate finance y debt advisory a compañías entre 10 y 150 MM de facturación.

### Directores/socios

- **Óscar Fernández Huerga** / CEO /  
ofernanandez@premiercorporate.es
- **Miguel Angel de León García** / Socio Director /  
madeleon@premiercorporate.es

### Asociados/analistas

- **Joan Roig Mesquida** / Analista / jroig@premiercorporate.es
- **Ignasi Palanca San Antonio** / Analista /  
ipalanca@premiercorporate.es

## Características de la actividad

**Principales servicios prestados relacionados con la actividad de Capital Privado:** PCG Premier Corporate Group ofrece servicios de corporate finance a compañías del middle market: asesoramiento en procesos de compra-venta y fusiones, compras apalancadas, distress M&A, compra-venta de activos y búsqueda de socios. Nuestro know how empresarial y nuestra importante experiencia como directivos nos permiten generar un gran valor añadido a nuestros clientes. Ofrecemos, además, servicios de consultoría de dirección (planificación estratégica, financiera y valuation) y de debt advisory (estructuración de deuda, operaciones complejas, restructuring y búsqueda de nueva financiación).

**Principales Operaciones en las que han sesorado/intermediado:** En el 2023 hemos ejecutado operaciones en los sectores de alimentación, transportes, restauración, industrial y salud.

**Preferencias sectoriales:** Todos excepto inmobiliario y financiero

# PEDERSEN&PARTNERS

---

## Datos generales de la entidad

**Año de inicio de actividad:** 2011 / **Actividad principal:** Asesor Empresarial/Consultor

### Directores/socios

- **Alvaro Arias Echeverría** /  
alvaro.arias@pedersenandpartners.com
- **Alberto Bocchieri** /  
alberto.bocchieri@pedersenandpartners.com
- **Puri Paniagua** / puri.paniagua@pedersenandpartners.com
- **Elisa Martínez de Miguel** /  
elisa.mdemiguel@pedersenandpartners.com
- **Margui Hernández** /  
margarita.hernandez@pedersenandpartners.com
- **Fernanda García** /  
fernanda.garcia@pedersenandpartners.com
- **Marta Moreno** / marta.moreno@pedersenandpartners.com
- **Carolina Zapata** /  
carolina.zapata@pedersenandpartners.com
- **Jorge Lopez** / jorge.lopez@pedersenandpartners.com

## Evolución y filosofía de la empresa

Pedersen & Partners es una firma internacional líder en Executive Search que cuenta con 54 oficinas propias en 50 países: en Europa y CIS, Oriente Medio, África, Asia, Latino América, Estados Unidos y Canadá.

En Capital Privado estamos especializados en búsquedas de alta dirección y consejeros para las empresas participadas y las gestoras, así como en diseño organizativo, evaluación equipos directivos, modelo de relación con accionista, inteligencia de mercado y compensación tanto en los procesos de due diligence como en la identificación de oportunidades y talent gaps.

Pedersen & Partners inició sus actividades en enero del 2001 con la apertura de las primeras oficinas en Praga y Varsovia. La firma pertenece en su totalidad a los Socios globales, quienes trabajan a tiempo completo para atender a nuestros clientes. Nuestro enfoque está orientado al cliente y la calidad. Contamos con una amplia presencia a nivel mundial, lo que nos permite permanecer en estrecho contacto con los candidatos y proporcionar orientación oportuna sobre temas culturales en los mercados en los que operamos.

Pedersen & Partners combina su organización en cada país con grupos de prácticas sectoriales internacionales. Con este enfoque obtenemos conocimientos específicos de cada industria y sector así como una amplia red de contactos.



# PERSONAL AWARENESS SYSTEM, INC. DBA PERSONA GLOBAL, INC.

Persona Global, Inc. Headquarters, 767 Bridgeway Suite 3B, Sausalito, CA • 94965 • San Francisco (HQ) • T +1 (415) 331-3900 • F +1 (415) 331-3903 • info@personaglobal.com • www.personaglobal.com

Calle Lagasca 65, 1ºD • 28001 • Spain • T +34 600 54 75 14 • sonsoles@personaglobal.com • www.personaglobal.com

## Datos generales de la entidad

**Año de inicio de actividad:** 1980 / **Actividad principal:** Persona GLOBAL fué fundada en 1980. Aprovecha y conecta su red global con presencia en más de 70 países y un ecosistema de más de 1700 consultores certificados. Sus soluciones están adaptadas culturalmente y disponibles en 38 idiomas.

Nuestro Propósito es " Contribuir a la Humanización de las Empresas"

Proporcionamos soluciones para **alinear la estrategia de negocio, la cultura corporativa, el talento y los procesos.**

La promesa de marca es "ayudar a los clientes a lograr rendimientos y resultados financieros superiores a través de las personas, poniendo el foco en resultados medibles".

Entrenamos y certificamos a consultores y profesionales de organizaciones para que faciliten procesos de mejora del rendimiento.

Proporcionamos acceso a expertos en campos específicos para el desarrollo de organizaciones, equipos y personas.

Gestionamos bases de datos de evaluación comparativa de las mejores prácticas. / **Otras áreas de actividad:** Proporcionamos servicios de consultoría y formación a través de la red de consultores senior expertos en más de 70 países. Nos permite dar soporte local en proyectos globales. Ponemos a disposición de los proyectos nuestra plataforma (Persona Assessment Center) para la gestión de las herramientas.

## Directores/socios

- **Jon Gornstein** / Presidente de Persona Global / jon@personaglobal.com
- **Sonsoles Escribano Sáez** / Persona Global partner. Senior consultant / sonsoles@personaglobal.com
- **Eiko Kaniya** / Global Partner Services / Eiko@personaglobal.com

## Características de la actividad

- **Principales servicios prestados relacionados con la actividad de Capital Privado:** Ofrecemos más de 40 productos diferentes con los que diseñar soluciones que incluyen talleres, evaluaciones, simulaciones experienciales y plataformas de software. Nuestros productos son adaptables, prácticos, flexibles y responden a los retos de negocio del mundo real, sirviendo de catalizadores para desarrollar el potencial tanto de la compañía como de los empleados.

Nuestras soluciones incluyen:

- Workshop/ Talleres para Formación& Desarrollo
- Encuestas Organizacionales
- Herramientas para la evaluación y desarrollo de equipos y personas.
- Simuladores experienciales y plataformas.
- Certificaciones
- Para más información: www.personaglobal.com

Nuestros productos/ servicios están enfocados a medir:

- Experiencia de cliente.
- Experiencia de Empleado.
- Agilidad Organizacional.
- Alineamiento Organizacional.
- Cambios de comportamiento.
- Capacidad Emocional y Resiliencia.
- Competencias de Liderazgo.
- Competencias en Gestión.
- Competencias en Ventas.
- Savvy.
- Creatividad e Innovación en la toma de decisiones.

**Principales Clientes de Entidades de Capital Privada:** Fortune 1000 companies .  
Empresas de consultoría estratégica y de desarrollo de RRHH.

**Principales Operaciones en las que han sesorado/intermediado:** Nuestras soluciones han sido utilizadas en proyectos de :

- Alineamiento Organizacional y de Equipos.
- Fusiones y Adquisiciones.
- Transformación Cultural.
- Reorganizaciones/ Reestructuraciones.
- Formación y Desarrollo. Desarrollo de competencias y habilidades.
- Consultoría del Cambio.
- Mentoring.

**Preferencias sectoriales:** Todos excepto inmobiliario y financiero

## Datos generales de la entidad

El propósito de **PwC** es generar confianza en la sociedad y resolver problemas importantes. Somos una red de firmas presente en 152 países con más de 328.000 profesionales comprometidos en ofrecer servicios de calidad en auditoría, asesoramiento fiscal y legal, consultoría y transacciones. Cuéntanos qué te preocupa y descubre cómo podemos ayudarte en [www.pwc.es](http://www.pwc.es)

**Año inicio actividad** 1929 / **Actividad Principal:** En **PwC Deals** trabajamos con nuestros clientes para crear, materializar y preservar el valor en sus procesos de fusión, adquisición, financiación, reestructuración, desinversión o en situaciones de crisis. Combinamos la creatividad, la experiencia y la innovación tecnológica para crear soluciones innovadoras, obtener resultados sostenibles y generar confianza. Todo tiene sentido en la Nueva Ecuación. Una estrategia diseñada para resolver los desafíos de hoy y de mañana. / **Plantilla:** 675

### Socios/directores

- **Malcolm Lloyd** / Líder de Deals en PwC Global, Europa, Oriente Medio y África - EMEA y España / malcolm.lloyd@pwc.com
- **Ignacio de Garnica** / Socio de Deals responsable de Private Equity en PwC España / ignacio.de.garnica.arocena@pwc.com

### Transaction Services, SPA Financiero, Valoraciones, Financial Decision & Analysis y Financiación de Infraestructuras y Proyectos

- **Carlos Fernández Landa** / Líder de Transaction Services, Valoraciones, Financial Decision & Analysis y Financiación de Infraestructuras y Proyectos / carlos.fernandez.landa@pwc.com

### Transaction Services

- **Ignacio de Garnica** / ignacio.de.garnica.arocena@pwc.com
- **Daniel Martínez** / daniel.martinez@pwc.com
- **Manuel Valverde** / manuel.valverde.gomez@pwc.com
- **Carlos Sánchez Mercader** / carlos.sanchez.mercader@pwc.com
- **Miguel Contreras Tamayo** / miguel.adolfo.contreras.tamayo@pwc.com
- **Josep Cedó** / josep.cedo@pwc.com
- **Fernando Miralles** / fernando.miralles.lauria@pwc.com
- **Borja Puiggrós** / borja.puigros.jimenez@pwc.com
- **Juan Ignacio García Martos** / juanignacio.garcia.martos@pwc.com
- **Ander de la Lama** / ander.delalama.urrutia@pwc.com
- **Andy Crockford** / andrew.crockford@pwc.com
- **Jorge Leirana** / jorge.leirana.tejedor@pwc.com

### SPA Financiero

- **Óscar Varas** / oscar.varas@pwc.com

### Valoraciones

- **Carlos Lara** / carlos.lara@pwc.com
- **Iñaki Mejía** / ignacio.mejia.perez@pwc.com

### Financial Decision & Analysis - FDnA - CFO Office

- **José Carvajal** / jose.carvajal.marquez@pwc.com
- **Daniella Allford** / daniella.allford@pwc.com

### Financiación de Infraestructuras y Proyectos

- **Iván Sánchez** / ivan.sanchez.saugar@pwc.com
- **Emilio Gasco** / emilio.gasco.sarria@pwc.com
- **Carlos Salazar** / carlos.v.valdeiglesias@pwc.com

### Corporate Finance & Restructuring / Corporate Finance - M&A

- **Jaime Bergaz** / Líder de Corporate Finance & Restructuring / jaime.bergaz@pwc.com
- **Alfonso Lacave** / alfonso.lacave.martos@pwc.com
- **Juan Alcibar** / juan.alcibar.castellanos@pwc.com
- **Eric Monso** / eric.monso@pwc.com
- **Óscar Marín** / oscar.marin@pwc.com
- **Fernando Sánchez Vicente** / fernando.sanchez.vicente@pwc.com
- **Héctor Aralucea** / hector.aralucea.zarraga@pwc.com
- **Carlos Soto** / carlos.soto.medina@pwc.com

### Restructuring

- **Francisco José García Oliva** / Líder de Restructuring y Debt Advisory / francisco.jose.garcia.oliva@pwc.com
- **Enrique Bujidos** / enrique.bujidos@pwc.com
- **Josu Echeverría** / josuecheverria.larranaga@pwc.com
- **Koldo San Cristóbal** / koldo.sancristobal.rodriguez@pwc.com
- **Maria Llorente** / maria.llorente.fernandez@pwc.com
- **Gonzalo Rodero** / gonzalo.rodero.bermejo@pwc.com
- **Nuria Miralpeix** / nuria.miralpeix.llordella@pwc.com

### Debt Advisory

- **Gonzalo Miranda Arzac** / gonzalo.miranda.arzac@pwc.com

### Deals Sector Financiero

- **Pablo Martínez-Pina** / Líder de Deals Sector Financiero / pablo.martinez-pina@pwc.com
- **Ana Martínez-Miralles** / ana.martinez.miralles@pwc.com
- **Estanislao Durán** / estanislao.duran.montojo@pwc.com

### Deals Real Estate

- **Richard Garey** / Líder de Deals Real Estate / richard.garey@pwc.com

- **Marco García Guerra** / marco.garcia.guerra@pwc.com
- **Alicia Hinojosa** / alicia.hinojosa.fangulo@pwc.com
- **Davide Mosso** / davide.mosso@pwc.com

### Forensic

- **Javier López Andreo** / Líder de Forensic / javier.lopez.andreo@pwc.com
- **Ángel Muñoz Martín** / angel.munoz.martin@pwc.com
- **Sergio Aranda Morejudo** / sergio.aranda.morejudo@pwc.com
- **Borja Ortega** / borja.ortega.redondo@pwc.com
- **Raúl Salameo** / raul.salameo.rajo@pwc.com

### Strategy&

- **Bernat Figueras** / Líder de Strategy& / bernat.figueras.comas@pwc.com
- **Silvia Lacarra** / silvia.lacarra.camero@pwc.com
- **José Manuel Fernández Terán** / jose.fernandez.teran@pwc.com
- **Santiago Otero** / santiago.otero.sardina@pwc.com
- **Javier Baixas** / javier.baixas.valls@pwc.com
- **Jordi Esteve** / jordi.esteve.bargues@pwc.com
- **David Rodríguez Villanueva** / david.rodriguez.villanueva@pwc.com
- **Íñigo Apeztexea** / inigo.apetztexea.antonana@pwc.com
- **Gerardo Fernández** / gerardo.fernandez.martin@pwc.com
- **Anna Merino** / anna.merino@pwc.com
- **Roberto Barreda** / roberto.barreda.moriana@pwc.com
- **Jon Torre Olabarrieta** / jon.torre.olabarrieta@pwc.com
- **Miren Tellería** / miren.telleria.ajuriaquerra@pwc.com
- **José Antonio Domínguez** / joseantonio.dominguez.ruiz@pwc.com

### M&A Fiscal

- **Carlos Reviriego** / Líder de M&A Fiscal / carlos.reviriego@pwc.com
- **Silvia Lucena** / silvia.lucena.gosalvez@pwc.com
- **Álvaro Torres** / alvaro.torres.fernandez@pwc.com
- **Luis Antonio González** / luis.antonio.gonzalez.gonzalez@pwc.com
- **Christian Vegara** / christian.vegara.villagordo@pwc.com
- **Arturo Soriano** / arturo.soriano.diaz@pwc.com
- **Carlos Bravo** / carlos.bravo.gutierrez@pwc.com
- **Verónica Aberturas** / veronica.aberturas.catalina@pwc.com
- **Isabel Moliz** / isabel.moliz.mt@pwc.com

### M&A Legal

- **Javier Gómez Domínguez** / Líder de M&A Legal / javier.gomez.dominguez@pwc.com
- **Beltrán Gómez de Zayas** / beltran.gomezdezayas@pwc.com
- **Jacobo Lavilla** / jacobolavilla.pons@pwc.com
- **Carmen Millán** / carmen.millan.cruz@pwc.com
- **Ana Torres** / ana.torres.gp@pwc.com
- **Manuela Serrano** / manuela.serrano.sanchez@pwc.com
- **Javier Mateos** / javier.mateos.sanchez@pwc.com
- **Joaquín Serralta** / joaquin.serralta.huerta@pwc.com
- **Enrique Sánchez** / enrique.sanchez.herrero@pwc.com
- **Rafael Manchado** / rafael.manchado.montero@pwc.com
- **Gerardo García-Boente** / gerardo.garcia-boente.davila@pwc.com

### People in Deals /

- **Meritxell Nadal** / Líder de People in Deals / meritxell.nadal.bentade@pwc.com
- **Ignacio Carvajal** / ignacio.carvajal.gomez.canoo@pwc.com
- **Javier López Otaola** / javier.lopezotaola@pwc.com
- **Lucía Coto** / lucia.coto.gonzalez@pwc.com

### Salidas a Bolsa - Capital Markets & Accounting Advisory

- **Carlos Sobrino** / Líder de Salidas a Bolsa - Capital Markets & Accounting Advisory / carlos.sobrino.hernandez@pwc.com
- **Andrea del Lungo** / andrea.delLungo@pwc.com
- **Pablo Álvarez Múgica** / p.alvarez.mugica@pwc.com
- **Cristina Ayuso** / cristina.ayuso.dolado@pwc.com
- **Cristina Dan** / dan.cristina@pwc.com

### Sostenibilidad Deals

- **Toni Sarmiento** / antonio.sarmiento@pwc.com

### Auditoría de entidades Private Equity y Portfolio

- **Álvaro Moral** / Líder de Auditoría de entidades de Private Equity y Portfolio / alvaro.moral@pwc.com

## Características de la actividad

Principales servicios prestados relacionados con la actividad de **Capital Privado:** PwC cuenta con un grupo de profesionales especializados en Private Equity, que proporciona un asesoramiento integral y coordinado cubriendo el ciclo completo de una operación. Construimos relaciones con nuestros clientes y aportamos valor tanto en procesos de transacciones como en reestructuraciones empresariales, investigación de fraude empresarial y financiero y en la resolución de litigios de carácter económico-financiero e informático.

Transaction Services	Deals Sector Financiero	Asesoramiento Legal
Corporate Finance	Deals Real Estate	Asesoramiento Fiscal
Valoraciones	Financiación de Infraestructuras y Proyectos	Asesoramiento Laboral
CFO Office	Reestructuraciones y Refinanciacines	Asesoramiento Legal y Fiscal en Fund Formation
Debt & Capital Advisory	Revisiones de Negocio Independientes - IBRS	Asesoramiento en salidas a Bolsa
Estrategia - Strategy&	Forensic Services & Financial Crime	Accounting Advisory
Operaciones, Servicios Post Deal e Integraciones	Investigación de Fraude empresarial y financiero	Inversión Responsable y Sostenibilidad
Optimización de portfolio de participadas y reducción de costes	Experto independiente en la resolución de litigios de carácter económico-financiero e informático	Auditorías estatutarias y operativas de entidades Private Equity y portfolio

PwC Deals presta sus servicios a las principales entidades de Private Equity y otros fondos de inversión de ámbito nacional e internacional que operan en España.

PwC Deals participa en las principales operaciones tanto en España como en el ámbito internacional.

PwC Deals cuenta con profesionales especializados por sectores y soluciones, lo que nos permite configurar nuestros equipos con los profesionales más cualificados de nuestra firma, con la especialización técnica y sectorial que requiere cada operación.

# PÉREZ- LLORCA

## Datos generales de la entidad

**Año de inicio de actividad:** 1983 / **Actividad principal:** Despacho de Abogados / **Otras áreas de actividad:** Antitrust and Competition Litigation, Arbitraje, Bancario y Financiero, Competencia, Corporate/M&A, Criterios ESG y Regulación del Cambio Climático, Derecho administrativo, Derecho de la Unión Europea, Energía, Fiscal, Gobierno Corporativo, Infraestructuras, Inmobiliario, Laboral, compensación y beneficios, Litigación, Medio Ambiente, Mercado de valores, Penal Económico e Investigaciones, Private Client & Family Office, Private Equity, Propiedad Intelectual, Industrial y Tecnología, Reestructuraciones y Concursal, Seguros y Reaseguros, Servicios Financieros y Fondos de Inversión, TechLaw, Urbanismo.

## Características de la actividad

**Principales servicios prestados relacionados con la actividad de Capital Privado:** Pérez-Llorca es una firma de abogados de referencia en España. Proporcionamos asesoramiento de la más alta calidad a clientes nacionales e internacionales en las principales operaciones y disputas del mercado. Nos definimos por ofrecer a nuestros clientes calidad, servicio y compromiso. Gran parte de nuestro trabajo es cross-border y a menudo involucra a múltiples jurisdicciones. Como firma de abogados independiente, abordamos trabajo multijurisdiccional, proporcionando soluciones completas junto a otras firmas independientes líderes en Europa, América o Asia. Ofrecemos asesoramiento global en legislación española y contamos con oficinas en Madrid, Barcelona, Londres, Nueva York, Bruselas, Singapur y Lisboa.

Con más de 40 años de experiencia en el mercado español, el equipo de profesionales de la firma trabaja consagrado a una misión común: contribuir al éxito empresarial de sus clientes, ofreciendo un servicio jurídico de gran valor, velando siempre por unos principios éticos y deontológicos, y procurando, de la manera más eficiente, los resultados que necesitan en sus actividades. Nuestro objetivo es tener unos abogados multidisciplinares por lo que su continua formación es una prioridad para nosotros. Ofrecemos un servicio de asesoramiento legal integral que nos permite crear soluciones, desde múltiples puntos de vista, a las necesidades de nuestros clientes. Desde nuestra fundación en 1983, hemos experimentado un continuo crecimiento tanto en número de colaboradores como en áreas de especialización. Esto se debe a nuestra apuesta por la innovación, la constante adaptación a las necesidades de nuestros clientes y a la atención que prestamos a las tendencias del mercado.

**Principales Clientes de Entidades de Capital Privada:** En Pérez-Llorca acompañamos a nuestros clientes allá donde estén, operen o donde nos necesiten. Nos apoyamos en los despachos líderes de cada jurisdicción para así ofrecer a nuestros clientes el mejor y más especializado asesoramiento en cada país. Nuestra misión es buscar y ofrecer a nuestros clientes siempre la mejor opción para cada caso concreto, estudiamos su realidad, adaptamos nuestro servicio a ella y buscamos a la mejor firma local con la que ir de la mano. El profundo conocimiento que tenemos del mercado legal de cada país nos permite ofrecer soluciones completas a nuestros clientes.

### Secondments

Tendrás la posibilidad de acceder a nuestros secondments o Programas de Intercambio con despachos de abogados alrededor del mundo. Tenemos excelentes relaciones con firmas extranjeras: Nueva York, Londres, París, Estocolmo, São Paulo, México y Chile son algunos de los destinos en los que con frecuencia ponemos en marcha estos intercambios. Además, podrás asistir a cursos y seminarios en el extranjero organizados por otras firmas con las que colaboramos y que invitan a nuestros abogados a participar en sus programas de formación.

**Preferencias sectoriales:** Agricultura/Ganadería/Pesca, Alimentación y bebidas, Automoción industrial/Robótica, Biotecnología y Ciencias de la vida, Comunicaciones, Construcción, Electrónica, Energía, Hostelería/Ocio, Infraestructuras, Otros, Productos de Consumo, Productos Industriales, Química/Plásticos/Materiales, Recursos Naturales, Sanidad/Actividades sanitarias, Servicios de consumo, Servicios Financieros/Fintech, Servicios Industriales, TIC, Transporte/Movilidad

# RAMBOLL IBERIA

## Datos generales de la entidad

**Año de inicio de actividad:** 1945 / **Actividad principal:** Empresa multinacional independiente con una plantilla de +18000, trabajadores en España y dedicada a los sectores de Ingeniería, Arquitectura y Consultoría, +90 en Iberia. Características de la actividad:

- Ofrecemos servicios desde seis divisiones: Buildings, Transport, Water, Environment & Health, Energy and Management Consulting.
- Cuando trabajamos en proyectos, combinamos nuestra capacidades de manera que beneficie al resultado de proyecto.
- Nuestra pertenencia a Ramboll Foundation protege nuestra integridad y asegura que nuestras actividades sean absolutamente independientes de cualquier interés externo o personal. Este modelo de propiedad garantiza además que no dependemos de la satisfacción de los accionistas a corto plazo, sino que podemos centrarnos en la creación de valor a largo plazo y que podemos centrarnos en crear las soluciones más óptimas para nuestros clientes.
- Nuestros clientes pueden confiar en que no tenemos vínculos de propiedad ni financieros con contratistas o proveedores, y que siempre brindamos el asesoramiento que consideramos adecuado para la situación dada, de la que asumimos toda la responsabilidad.

La ambición de Ramboll es ser visto como el consultor líder en sociedad sostenible. Para nosotros, ser un consultor de sociedad sostenible significa que nos dedicamos a desarrollar soluciones para resolver los desafíos locales y globales causados por las megatendencias actuales (urbanización, globalización, escasez de recursos, cambio climático, cambios demográficos y desafíos ambientales). / **Otras áreas de actividad:** Ingeniería y Consultoría en Energías Renovables, Power to X, Waste to Energy, District Heating y Off-shore wind. / **Tipo de empresa:** Empresa de consultoría medioambiental / **Plantilla:** 90

## Directores/socios

- **PETER FRANK WOUTERS** / Managing Director / pfwouters@ramboll.com
- **SILVIA HERNANDO** / Director Servicios de Cumplimiento, Estrategia y Transacciones / shernando@ramboll.com
- **EDUARDO ORTEGA** / Director de Investigación, Remediación y Reconversión de Emplazamientos / eortega@ramboll.com
- **ROSA CIRERA** / Director Ciencias de la Salud y Tutela de Producto / rcirera@ramboll.com
- **LORENA TREMPES** / Director Offshore Wind / ltrempe@ramboll.com
- **JAVIER RIPOLL** / jrripoll@ramboll.com

## Evolución y filosofía de la empresa

Filosofía de la empresa: Nuestras actividades contribuyen al desarrollo positivo a largo plazo de personas, empresas, comunidades, ciudades, países y la comunidad internacional. Diseñamos estructuras, planificamos infraestructuras y realizamos trabajos de consultoría, aunque no se trata de estas soluciones por sí solas. La mejora de las condiciones de vida y la protección del medio natural está en el centro de todas nuestras actividades. Por ello, nuestros trabajos buscan el equilibrio entre las necesidades de la sociedad para un desarrollo sostenible social, medioambiental y económico. Asesoramos a Fondos y entidades de Capital Riesgo en cuestiones de ESG (Environment, Social and Governance) en el ciclo completo de la inversión, elaborando estrategias e indicadores que permitan demostrar la mejora en el rendimiento de sus compañías participadas, incluyendo el apoyo a éstas últimas en el desarrollo de planes de acción técnica y económicamente viables. Evolución: Ramboll fue fundada en 1945 en Dinamarca. En sus 75 años de historia se ha convertido en una empresa líder en ingeniería, diseño y consultoría, con una plantilla de 16.500 expertos. Operamos a nivel global, y tenemos fuerte implantación especialmente en los países nórdicos, Gran Bretaña, Europa continental, América del Norte, Oriente Próximo y Asia Pacífico. Ramboll opera en España con oficinas propias en Madrid y Barcelona desde 2006.

## Características de la actividad

**Principales servicios prestados relacionados con la actividad de Capital Privado:** Definición de Política y Estrategia de ESG en la Entidad de Capital Privado y en sus Compañías Participadas  
Definición, implantación y seguimiento de indicadores. Análisis de tendencias de ESG  
Due Diligence ESG, EHS.

Análisis de elegibilidad y alineamiento Taxonomico. Reporte CSRD.

Descarbonización: LCA, Low Carbon Solutions, Carbon Strategy and Planning, GHG Target setting

Water Services: Water stewardship/Evaluación de Riesgos/Proyectos de eficiencia en uso de recursos/Adaptación al cambio climático

Biodiversidad: Startegies, Assessment and Reporting, Ecosystems services & Natural Capital

Economía Circular: Circularity assessor, Safe & Sustainable material sourcing, Waste prevention, Life cycle extension.

Ingeniería y Consultoría en Energías Renovables.

**Principales Clientes de Entidades de Capital Privada:** Advent, Carlyle, Brookfield, Alantra Anvienta, CVC, PAI Partners, Goldman Sachs, Oackley Capital, Invest Industrial, Dea Capital, Nazca, JPM, Rhone Capital.  
Spayne Lindsay & Co LLP, R.W. Baird, Rosthschild, Evercore, Alantra.

**Principales Operaciones en las que han sesorado/intermediado:** Ramboll is ranked by Mergermarket as No. 1 environmental consultant for M&A transactions in Europe for the period from January 2015 to present by deal volume. During that period Ramboll has advised on 363 successful deals, with an aggregate disclosed value of approximately of more than EUR 163bn.!!

## RCD

### Datos generales de la entidad

**Año de inicio de actividad:** 2003 / **Actividad principal:** RCD es un despacho de abogados global, dinámico e innovador, referente en el asesoramiento jurídico integral. El despacho pone a disposición de sus clientes un servicio jurídico personalizado, con un enfoque directo, práctico y de calidad. Cuentan con un equipo formado por más de 45 socios y más de 400 profesionales en España y, a través del Grupo DWF, operan en más de 30 ciudades clave de todo el mundo.

Gracias a su reconocida solidez técnica y al servicio que presta a sus clientes, los directorios jurídicos internacionales más prestigiosos como Chambers & Partners y Legal 500 destacan a la firma año tras año para las distintas áreas de práctica en las que asesoran. Además, Financial Times incluyó a la firma entre las más innovadoras de Europa en diversas ediciones de su report *FT – Innovative Lawyers* y la ha reconocido como una de las diez más innovadoras de Europa continental.

El despacho asesora a organizaciones de distinta tipología, tanto españolas como internacionales y cubre íntegramente todas las disciplinas del derecho a la vez que personaliza su asesoramiento en función de las necesidades de cada cliente y asunto. / **Otras áreas de actividad:** El despacho cuenta con el Área de Innovación y Emprendimiento, una referencia en el sector. La firma fue pionera en crear, en 2003, la primera área de práctica enfocada completamente a proyectos de innovación y emprendimiento en España. Hoy, RCD es el despacho líder en el asesoramiento a *start-ups* e iniciativas innovadoras, con más de 1000 proyectos asesorados y un equipo de más de 50 personas dedicadas a la práctica.

#### Directores/socios

- **Ignasi Costas** / Socio Codirector / icostas@rcd.legal

### Características de la actividad

**Principales servicios prestados relacionados con la actividad de Capital Privado:** RCD cuenta con un equipo de probada experiencia nacional e internacional en el asesoramiento estratégico a inversores privados (*Business Angels*) como a firmas de capital riesgo, tanto en la creación de sus vehículos de inversión como en su estructuración corporativa. La firma facilita asistencia multidisciplinar en el proceso de definición y ejecución de sus inversiones, desde sus primeros estadios (*due diligence* y acuerdos de intenciones), en la fase de negociación y estructuración de la operación, hasta la redacción de contratos y cierre. En este sentido, el despacho ha participado en todo tipo de operaciones de adquisición y desinversión (LBOs, MBOs, MBIs, tomas de participación minoritarias) y de financiación, así como en el establecimiento de directrices de inversión o políticas de control internas y gestión de la obtención de aquellos permisos y autorizaciones necesarias para llevar a cabo dicha actividad frente a organismos reguladores, etc.

El conocimiento de las políticas y prácticas del capital riesgo, su entorno y sus reglas internas permite que RCD ofrezca a sus clientes asesoramiento a medida ajustado al sector de actividad al que se dirige y a la cuantía de la inversión proyectada. Su *expertise* abarca: Servicios de asesoramiento contractual en materia de fusiones y adquisiciones; tomas y transmisiones de paquetes accionariales de sociedades participadas, procesos de *Due Diligence*, acuerdos con inversores y socios, fusiones y escisiones, salidas a bolsa y Mercado Alternativo Bursátil; Asesoramiento en operaciones de Capital Semilla, e inversiones y asesoramiento global a proyectos innovadores, *start-ups* y emprendedores; Formalización, organización y obtención de autorizaciones para la creación de fondos y vehículos de inversión y Gobierno corporativo.

**Principales Operaciones en las que han sesorado/intermediado:** El Área de Capital Riesgo cuenta con un amplio reconocimiento del mercado, destacando como firma mejor valorada de forma repetida en directorios líderes del sector, como Chambers & Partners, que sitúa a RCD en primera posición en *venture capital*.

RCD es una de las firmas más activas en el mercado de operaciones como se reconoce en los principales rankings internacionales. Por séptimo año consecutivo, la firma se sitúa como el principal asesor por volumen de operaciones en el mercado de *venture capital*, según el prestigioso ranking Transactional Track Record (TTR), fuente de información más completa sobre transacciones del mercado ibérico. Asimismo, ha sido destacada como el despacho más activo en *venture capital* para el sur de Europa.!!

**Preferencias sectoriales:** Todos.

## Datos generales de la entidad

**Año de inicio de actividad:** 1986 / **Actividad principal:** Roland Berger es una firma de consultoría estratégica a nivel mundial con sede central en Múnich que cuenta con 50 oficinas en 36 países / **Otras áreas de actividad:** Asesoramos a las principales corporaciones mundiales, fondos de inversión, organizaciones sin ánimo de lucro o instituciones públicas en temas de gestión, desarrollo de estrategia y mejora de resultados. La firma está organizada a nivel global en distintos centros de competencia funcional y de negocio. Es nuestro origen europeo el que marca la diferencia. Tenemos un profundo conocimiento de las diversas culturas y mercados. Combinamos las raíces europeas con el pragmatismo y el espíritu empresarial. Nuestros resultados convierten las visiones en realidad. Así es como creamos valor real para nuestros clientes. Contamos con una plantilla global de 2.400 empleados de los cuales 50 están ubicados en nuestras oficinas de España / **Tipo de empresa:** Consultoría estratégica / **Plantilla:** 40

### Directores/socios

- **Fernando López de los Mozos** / Health & Consumer / fernando.lopezdelosmozos@rolandberger.com
- **Bieito Ledo** / Private Equity / bieito.ledo@rolandberger.com
- **Juan Luis Vilchez** / Industrials & Infra / juan-luis.vilchez@rolandberger.com
- **Pol Busquets** / Value Creation / pol.busquets@rolandberger.com
- **Mathieu Bernard** / Industrials & Infra / mathieu.bernard@rolandberger.com
- **Carla Bartrina** / Financial Services / carla.bartrina@rolandberger.com

### Asociados/analistas

- **Alvaro Fernández-Daza** / Health & Consumer / alvaro.fernandezdaza@rolandberger.com
- **Santiago Martínez** / Health & Consumer / santiago.martinez@rolandberger.com
- **Jorge Gómez** / Private Equity / jorge.gomez@rolandberger.com
- **Íñigo Rodríguez** / Private Equity / inigo.rodriguez@rolandberger.com
- **Roberto Pepe** / Private Equity / roberto.pepe@rolandberger.com

## Evolución y filosofía de la empresa

Roland Berger es una firma de consultoría estratégica a nivel mundial con sede central en Múnich que cuenta con 50 oficinas en 36 países. Fue fundada en 1967, bajo el nombre de Roland Berger Strategy Consultants por Roland Berger. La compañía cuenta con más de 2400 empleados en todo el mundo y es una sociedad independiente propiedad exclusiva de sus aproximadamente 220 socios. Roland Berger opera como firma de consultoría estratégica generalista y asesora a las principales corporaciones mundiales, organizaciones sin ánimo de lucro o instituciones públicas en temas de gestión, desarrollo de estrategia y mejora de resultados.

La firma está organizada a nivel global en distintos centros de competencia funcional y de negocio. Sus áreas de competencia funcional incluyen desarrollo corporativo, marketing y ventas, estrategia de operaciones, reestructuración, finanzas corporativas y gestión de la información. Sus áreas de negocio incluyen automoción, bienes de consumo, energía, industria química, productos de ingeniería, tecnología, servicios financieros, comunicaciones, farma, industria sanitaria, servicios públicos y transportes.

Desde 2013, el compromiso solidario de Roland Berger se centra en la promoción de la educación a través de la Roland Berger Foundation, fundada en 2008 por el Presidente Honorario de la firma, el Prof. Roland Berger, y dotada con un fondo de 50 millones de EUR. A través de su programa de becas en Alemania, la Fundación apoya a niños especialmente dotados o a jóvenes provenientes de familias desfavorecidas.

## Características de la actividad

**Principales servicios prestados relacionados con la actividad de Capital Privado:** Contamos con un equipo experto en capital riesgo que cuenta con la colaboración de socios especialistas sectoriales a nivel global.

- Nuestros servicios más representativos son (entre otros):
- Due diligence comercial y estratégica (vendor y buy-side)
- Origenación: target screening
- Post Merger Integrations
- Identificación y captura de sinergias
- Plan de los cien días
- Reestructuración y definición de modelos organizativos
- Plan estratégico
- Estrategia de internacionalización

**Principales Clientes de Entidades de Capital Privada:** Nuestros clientes son los principales grupos de inversión (nacionales e internacionales) entre los que destacamos por asesoramiento reciente en transacciones a:

- Internacionales: Ardian, CVC, Charterhouse, Ergon, EQT, ICG, Freeman, Oakley Capital, Providence, Stirling Square, TA Associates, Tikehau Capital,
- Nacionales: ABE Capital, Artá Capital, MCH, Miura, Nazca Capital, Queka RP, Realza Capital

**Principales Operaciones en las que han sesorado/intermediado:**

- Vendor Due Diligence
- Deltalab vende una participación mayoritaria a SCG Packaging
- Cementos Balboa (KKR) vende una participación mayoritaria a Votorantim Cimentos
- Buy-side Due Diligence
- Korian compra ITA
- ICG adquiere Alvinosa
- Miura adquiere ProClinic
- Providence adquiere Signaturit
- Stirling Square adquiere Sustainable Agro Solutions (SAS)
- Miura adquiere Broker Alliance
- Fremman adquiere The Natural Fruit Company
- DIF Partners adquiere Red Itelevesa
- Oakley Capital invierte en Seedtag
- Nazca adquiere Seprotec
- ABE Capital adquiere Oleofat
- Freeman adquiere Palex Medical

**Preferencias sectoriales:** Agricultura/Ganadería/Pesca, Alimentación y bebidas, Automoción industrial/Robótica, Biotecnología y Ciencias de la vida, Energía, Infraestructuras, Productos de Consumo, Productos Industriales, Sanidad/Actividades sanitarias, Servicios Financieros/Fintech, Servicios Industriales, Transporte/Movilidad, Digital

## SIEBIERA Y ASOCIADOS S.L.

### Datos generales de la entidad

**Año de inicio de actividad:** 2013 / **Tipo de empresa:** Siebiera y Asociados es una empresa nacional e internacional que ofrece un servicio completo de Consultoría en procesos de M&A (Fusiones y Adquisiciones) a empresas del sector de la Salud del consumidor. / **Plantilla:** 3

#### Directores/socios

- **Guido Siebiera** / Managing Director / gs@sieberaco.com

### Evolución y filosofía de la empresa

Proskopos - Consumer Health Venture Club se fundó entre varias compañías farmacéuticas medianas de distintos países Europeos (entre otros: España, Francia, Alemania, Países Bajos), para analizar e invertir en proyectos innovadores en el sector de Consumer Health. Ofrecemos, además del capital, un trato muy personal, que incluye el contacto directo con los CEOs de nuestros miembros, además de las capacidades de distribución a nivel europeo.

Desde hace unos años, pasamos a ser Siebiera y Asociados S.L.

Siebiera y Asociados es una empresa nacional e internacional que ofrece un servicio completo de Consultoría en procesos de M&A (Fusiones y Adquisiciones) a empresas del sector de la Salud del consumidor. Diseñamos estrategias y soluciones para generar el máximo valor para la empresa y sus accionistas. Ayudamos a las empresas en cada una de las funciones claves de dicho proceso: gestión de capital humano, asesoramiento financiero y gestión empresarial. El equipo de Siebiera & Co trabaja ya desde hace más de 10 años para la industria farmacéutica española con empresas como Martiderm, Lacer, Rubio, Juste o Cinfa entre nuestros clientes. El más importante durante los últimos años ha sido Uriach, para el cual hemos cerrado un total de 6 transacciones apoyando significativamente su transición hacia un jugador importante dentro del sector de Consumer Health en Europa.

### Características de la inversión

- **Inversión mínima por proyecto (M€):** 0.05
- **Inversión máxima por proyecto (M€):** 0.5
- **Tipo de financiación:** Capital, préstamos participativos
- **Fase de inversión preferente:** Early stage, Seed, Start-ups
- **Preferencias geográficas:** Europa continental
- **Preferencias sectoriales:** Productos de Consumo

## Datos generales de la entidad

**Año de inicio de actividad:** 2004 / **Actividad principal:** Signium es una firma internacional de Búsqueda de Directivos y Consultoría de Liderazgo.

La compañía proporciona servicios de consultoría de alta dirección a compañías nacionales y multinacionales que desean atraer, desarrollar y retener el mejor talento en sus mercados de referencia, así como ayudarles en el desarrollo de sus negocios. Sectorialmente están especializados en: Servicios Financieros, Servicios Profesionales, Retail, Consumo & Leisure, Industria, Energía y Recursos Naturales, Tecnología y Telecomunicaciones, Salud.

Los servicios que prestan a sus clientes comprenden las siguientes áreas de especialización:

- Executive Search: Altos ejecutivos, Consejeros Independientes / Senior Advisors, Ejecutivos para Proyectos Temporales, Perfiles de Middle y Upper Management.
- Leadership Advisory Services: Board Services, Executive Coaching, Executive Assessment, Planes de Sucesión, CEO Agenda, HR Strategy & Benchmarks.
- Operaciones Corporativas: Identificación de compañías o divisiones target con la finalidad de integrarlas en sus clientes y creación de nuevas prácticas / unidades de negocio.
- Inteligencias de Mercado.
- Board Advisory. / **Otras áreas de actividad:** Signium es miembro de la AESC (Asociación Global de Consultores de Executive Search), la única asociación profesional global del sector que ayudó a desarrollar los Códigos Profesionales y Éticos del sector, aún vigentes a día de hoy.

En Iberia, Signium cuenta con una red de tres oficinas en Madrid, Barcelona y Lisboa, y con un equipo de más de 20 profesionales dirigido por Ignacio Bao, quien además desempeña el cargo de Emeritus Chairman of the Board de Signium a nivel global. Signium tiene 39 oficinas en 30 países repartidas por todo el mundo, siendo la segunda firma más antigua de Executive Search a nivel global.

### Directores/socios

- **Ignacio Bao** / Emeritus Chairman of the Board SIGNIUM  
Global Managing Partner Spain and Portugal /  
ibao@signium.es
- **Miguel Angel Luna** / Senior Partner / maluna@signium.es
- **Felipa Xara-Brasil** / Senior Partner & Signium Board  
Member
- **Joana Proença de Carvalho** / Senior Partner; Leadership  
Consulting PG Leader
- **Carlos Alberola** / Socio. / calberola@signium.es

### Asociados/analistas

- **Ana Sanz** / Directora B2M / asanz@bdosm.es
- **Jaime Lauder** / Associate Principal / jlauder@signium.es
- **Alejandro Pesqueira** / Asociado

## Características de la actividad

**Principales servicios prestados relacionados con la actividad de Capital Privado:** El valor añadido que prestamos a nuestros clientes de Private Equity ayuda a tomar decisiones antes y durante la inversión en empresas de su portfolio. Así mismo, trabajamos directamente con los fondos en la selección de sus ejecutivos y en la creación de un consejo asesor.

Nuestros principales servicios a las Entidades de Capital Riesgo consisten en:

**PREVIO A LA INVERSIÓN:** Identificación de oportunidades de inversión, estructuradamente y/o oportunísticamente; Validación de oportunidades de inversión a través de expertos sectoriales; Pre-Management Audit.

**DURANTE LA INVERSIÓN:** Management Audit, Selección de Directivos y Consejeros; Evaluación de Equipos Directivos.

**PARA EL FONDO:** Creación de un Advisory Board, Selección de Gestores y Asesoramiento en la remuneración de los equipos.

**Principales Clientes de Entidades de Capital Privada:** Entre los clientes a los que Signium ha prestado asesoramiento se encuentran: 3i, Abac Capital, ABN-AMRO, ADARA Ventures, Advent International, Alantra, ALTAMAR Private Equity, APAX Partners, Arcano, Ardian, Atlas Capital, BBVA Valanza, Banco Portugués de Inversión (BPI), British Land, CaixaCapitalRisc, Catalana d'Iniciatives, Corfin Capital, DEMETER INVESTMENT MANAGERS, S.A., ERGON Capital Partners, Eurofund Investment, GALA Fund Management, GED Capital Development, Grupo Corporativo LANDON, GRUPO TIMON, Hayfin, H.I.G. Europe, Inversiones Ibersuizas, Invest Industrial, L CAPITAL, Magnum Capital, MCH Private Equity, Mediteranean Capital Management, Mercapital, Nazca Capital, ORION Capital Managers, Portobello Capital, Qualitas Equity Partners (QEP), Grupo Financiero Riva y Garcia, REIG Capital Group, Riverside, Talde Capital Riesgo, The Carlyle Group, Xesgalicia, xtb online trading!!



## Datos generales de la entidad

**Año de inicio de actividad:** 1896 / **Actividad principal:** Simmons & Simmons is a world-class international law firm in tune with the investment funds world, providing the highest quality legal advice, wherever and whenever it is needed. Our investment funds clients rely on our specialist expertise, giving us the ability to understand their business and the world that they operate in.

We provide services from locations based in Europe, the Middle East and Asia. We work across core practice areas including corporate, dispute resolution, EU, competition & regulatory, employment, pensions & employee benefits, financial markets, intellectual property, projects, real estate, information, communications & technology, and tax.

Our Asset Management & Investment Funds Team is a market leader and advises on the establishment of all forms of private funds, whether closed or open-ended, regulated or unregulated, onshore or offshore (including specialist tax and regulatory structuring). The team works closely with our finance colleagues, who advise on downstream transactions, to ensure you have access to the relevant expertise, first-rate advice and support for all your needs. We act for both institutional and independent managers in establishing open and closed-end funds. Our services include structuring, advice on fund terms, drafting all relevant documentation, advising on regulatory issues and negotiating with investors in relation to their investments.

We are "jurisdiction agnostic" – we are not tied to one particular jurisdiction and have a clear, over-arching view of the available options. This allows us to propose the best jurisdictional solution for fund, management and remuneration vehicles and arrangements.

We advise on all aspects of remuneration and incentive schemes, including carried interest, "promote" and co-investment arrangements, as well as related regulatory issues. We advise on the establishment of new fund management businesses, with our financial services, tax and employment groups having considerable experience on an array of instructions and issues in this area.

We also act for some of the world's largest and most sophisticated investors on their fund, quasi-fund and managed account investments.

### Directores/socios

- **Andreas Elofs** / Counsel - Private Funds / andreas.elofs@simmons-simmons.com
- **Maria Tomillo** / Partner - Financial Regulatory / maria.tomillo@simmons-simmons.com
- **Ignacio Dominguez** / Partner - Corporate & Commercial / ignacio.dominguez@simmons-simmons.com
- **Juan Sosa Pons-Sorolla** / Partner - Tax / juan.sosa@simmons-simmons.com

## Características de la actividad

### Preferencias sectoriales:

Todos excepto inmobiliario y financiero

## Datos generales de la entidad

**Año de inicio de actividad:** 1946 / **Actividad principal:** Despacho de abogados

### Directores/socios

- **Christian Hoedl** / Socio (Madrid) - Departamento Mercantil / christian.hoedl@uria.com
- **Manuel Echenique** / Socio (Madrid) - Departamento Mercantil / manuel.echenique@uria.com
- **Francisco San Miguel** / Socio (Madrid) - Departamento Mercantil / francisco.sanmiguel@uria.com
- **Eduardo Geli** / Socio (Barcelona) - Departamento Mercantil / eduardo.geli@uria.com
- **Eduardo Bagaria** / Socio (Barcelona) - Departamento Mercantil / eduardo.bagaria@uria.com

## Características de la actividad

**Principales servicios prestados relacionados con la actividad de Capital Privado:** Nuestro profundo conocimiento de las particularidades del capital riesgo y del mercado en el que opera nos permite asesorar integralmente en todos los aspectos de las operaciones de private equity, desde la inversión hasta la salida, pasando por la financiación y los incentivos a los directivos.

Ofrecemos asesoramiento integral con un enfoque multidisciplinar: ponemos al servicio de nuestros clientes una avalada experiencia y abogados líderes en todas las áreas del derecho: mercantil-contractual, financiero, tributario, laboral, regulatorio, medioambiental y público, IP, IT, protección de datos y derecho digital, mercado de capitales (tanto en ECM como DCM) y procesal/arbitrajes. Disponemos de abogados especializados en private equity en todas las áreas de práctica, lo que nos permite organizar equipos multidisciplinarios con rapidez y eficiencia, y prestar un asesoramiento integral en todos los aspectos de las operaciones de private equity de cualquier sector.

Asesoramos a todo tipo de fondos de capital riesgo en todos los aspectos de la operación:

- Llevamos cuarenta años asesorando a la mayoría de los principales fondos nacionales e internacionales en sus inversiones y desinversiones en cualquier sector: industria, sanidad, consumo, educación, servicios financieros, etc. Nuestra fuerte penetración financiera e industrial nos permite prestar el mejor asesoramiento a los fondos y a sus equipos directivos en el diseño, implementación y ejecución de operaciones para alcanzar sus objetivos de negocio.
- Participamos en operaciones nacionales, en España y Portugal, y en operaciones internacionales con un fuerte componente cross-border.
- Acompañamos a nuestros clientes en todas las fases del ciclo de inversión del capital riesgo, desde el fund structuring y fund raising, la inversión con equity y deuda, los seguros de R&W, los incentivos a los equipos directivos, recaps y build-ups hasta la desinversión en todas sus formas (trade-sale, secondary, IPO, etc.).

Entendemos las necesidades y riesgos del **private equity**: nuestra experiencia, nuestro profundo conocimiento de la normativa y del mercado ibérico y nuestras capacidades multidisciplinarias en todos los aspectos de las operaciones de capital riesgo nos sitúan en una posición única para entender las necesidades de nuestros clientes y los riesgos tributarios y regulatorios de su negocio.

Anticipamos el efecto de los cambios legislativos: el conocimiento de nuestros clientes y de su negocio nos permite anticipar el impacto de cambios normativos y jurisprudenciales en su entorno, y ofrecer soluciones creativas e innovadoras a problemas complejos. Invertimos en la relación con los clientes a largo plazo: nos involucramos en sus problemas, nos asociamos a su éxito y los acompañamos en cada operación con un asesoramiento de la máxima calidad y un enfoque práctico, eficiente y creativo.

**Preferencias sectoriales:** Todos excepto inmobiliario y financiero

## Datos generales de la entidad

**Año de inicio de actividad:** 2002 / **Actividad principal:** Servicios profesionales especializados en estrategias para la transformación de modelos de negocio ante los retos globales derivados de la sostenibilidad y los enfoques ESG. Asesoramos sobre criterios ESG en las inversiones e inversión de impacto.

Nuestra experiencia de más de 20 años en más de 400 compañías, nos permite identificar los impactos ESG que afectarán a los negocios en sus procesos de financiación, crecimiento, expansión internacional y gestión de sus cadenas de valor.

Hemos desarrollado soluciones específicas para la gestión de las nuevas variables ESG desde el nivel del Consejo a la Alta Dirección, y dando respuesta a las necesidades de todas las funciones (financiero, compras, comercial, RR.HH,...), que permiten mejorar la competitividad y reducir los riesgos.

En las operaciones de inversión, evaluamos las oportunidades en los nuevos ámbitos de negocio vinculados a la sostenibilidad y evaluamos el control de los riesgos ESG en las operaciones.

Disponemos de capacidad de operación global a nivel estratégico en todos los ámbitos de especialización de la sostenibilidad: clima, energía, agua, economía circular, biodiversidad y capital natural, derechos humanos, diversidad, laboral y gobernanza.

Operamos desde nuestras sedes corporativas para EMEA en España y para LATAM en México. Disponemos de filiales para operaciones en supply chain en Gran Bretaña, Francia, Holanda, Turquía y Portugal. / **Otras áreas de actividad:** Poseemos un equipo multidisciplinar de economistas, ingenieros, tecnólogos y juristas especializados en el análisis de compañías e inversiones con criterios ESG y la implementación de soluciones de operativas para la reducción de riesgos

### Directores/socios

- **Senén Ferreiro Páramo** / Socio Presidente / senenfer@valoraconsultores.com
- **Miguel Martínez Lozano** / CEO / miguelmartinez@valoraconsultores.com
- **Gema Martín Molpeceres** / Directora de financiación ESG / gemamartin@valoraconsultores.com
- **Aida Rodríguez Moral** / Directora Transformación y DDN / aidarodriguez@valoraconsultores.com

## Características de la actividad

### Principales servicios prestados relacionados con la actividad de Capital Privado:

- Estructura de Gobierno ESG y programas de Debida Diligencia
- Formación Consejos y Alta Dirección
- Estrategias y políticas de Inversión ESG
- Due Dilligence ESG
- Programas de cumplimiento regulatorio ESG
- Adaptación a Plan Finanzas UE (Taxonomía, Divulgación,...)
- Plan financiero para la descarbonización
- Sistemas de gestión de información ESG y Cuadro de Mando ESG
- Reporting estándares SASB, TFCO, GRI, CDP, ... e información no financiera
- Relación con Inversores y desarrollo Equity Story
- Implantación criterios ESG en participadas
- Valoración de impacto y sostenibilidad start-ups
- Gestión y control de la cadena de suministro

**Principales Clientes de Entidades de Capital Privada:** Grupo ACS, Sonae, Inditex, Hochtief, Santander, BBVA, HSBC, Abanca, Banorte, Inditex, Acerinox, Ence, Repsol, Sacyr, Corte Inglés, Euskaltel, Ecoener, Garavilla, Aluman, Mahou, Calidad Pascual, Ebro Foods, Incarlopsa, Solutex, Nabiax!!

**Preferencias sectoriales:** Agricultura/Ganadería/Pesca, Alimentación y bebidas, Automoción industrial/Robótica, Comunicaciones, Construcción, Electrónica, Energía, Hostelería/Ocio, Infraestructuras, Otros, Productos de Consumo, Productos Industriales, Química/Plásticos/Materiales, Recursos Naturales, Sanidad/Actividades sanitarias, Digital

## Datos generales de la entidad

**Año de inicio de actividad:** 1984 / **Actividad principal:** WTW (NASDAQ: WTW) proporciona soluciones analíticas basadas en datos en las áreas de personas, riesgo y capital. Con presencia en más de 140 países y mercados, la compañía se apoya en su visión global como multinacional y la experiencia local de sus profesionales para ayudar a sus clientes a perfilar su estrategia, mejorar su resiliencia organizacional, motivar a su personal y maximizar su rendimiento. Trabajando codo con codo con sus clientes, WTW descubre oportunidades de éxito sostenible y aporta la perspectiva que les impulsa. Para más información: <https://www.wtwco.com> / **Plantilla:** 950

### Directores/socios

- **Sergio Muñoz Rojas** / Senior Director / FINEX / Sergio.Munoz\_Rojas@wtwco.com
- **Almudena Benito** / Director / FINEX / Almudena.Benito@wtwco.com
- **Beatriz Pavón** / Head of Mediterranean Region / FINEX Global / Beatriz.Pavon@wtwco.com
- **Victoria Lebed** / Head of Transactional Risk, Iberia, FINEX / Victoria.Lebed@wtwco.com
- **Jorge Sebastián de Erice** / Transactional Risk / FINEX / Jorge.Sebastian@wtwco.com
- **Luis Covarrubias** / Transactional Risk / FINEX / Luis.Covarrubias@wtwco.com
- **Miguel Bruno** / Head of M&A Due Diligence Advisory Practice / FINEX / miguelramon.bruno@wtwco.com

### Asociados/analistas

- **Arturo Revuelta** / Senior Associate / FINEX / Arturo.Revuelta@wtwco.com
- **Esther Pache** / Senior Associate / M&A Due Diligence Advisory Practice / FINEX / Esther.Pache@wtwco.com
- **Rocío Pulido** / Senior Associate / M&A Due Diligence Advisory Practice / FINEX / Rocio.Pulido@wtwco.com

## Características de la actividad

**Principales servicios prestados relacionados con la actividad de Capital Privado:** En lo que respecta a la actividad propia de M&A, ofrecemos una gama completa de productos y servicios diseñados para apoyar a nuestros clientes, ya sean compradores estratégicos, vendedores o sociedades de capital riesgo, en todas las fases del proceso para alcanzar un acuerdo. Contamos con un equipo global compuesto por más de 200 expertos en M&A que cubre prácticamente todas las regiones a nivel mundial. Nuestra ventaja competitiva radica en nuestro alto nivel técnico y gran experiencia en riesgos transaccionales al contar con el equipo más senior de la industria. La gran mayoría de nuestro equipo está compuesto por abogados mercantilistas, fiscalistas y expertos contables. Aprovechamos todos los recursos de WTW para aportar experiencia en el sector, análisis, evaluación de riesgos y colocación de seguros a cada transacción, en otras palabras, estamos centrados en los objetivos estratégicos de nuestros clientes en cada transacción.

Ayudamos a resolver problemas de riesgo complejos, trabajando habitualmente con plazos bastante ajustados. Nuestros clientes valoran nuestro asesoramiento relacionado con las transacciones y nuestros conocimientos en materia de seguros, que a menudo utilizan para lograr un resultado satisfactorio en una adquisición o desinversión.

Nuestro equipo funciona como un único equipo a nivel global bajo el lema: **ONE WTW**. Este es uno de los principales factores diferenciadores a la hora de decidir quién será su bróker de confianza, ya que le permitirá acceder a todas las tendencias de los principales mercados en Londres y, además, tener la certeza que colaboraremos estrechamente con todas las áreas estratégicas de WTW a nivel global (Energía, Recursos Naturales, Construcción, Aviación, etc.).

En términos de pólizas, nuestro equipo ha colocado más de 3.000 pólizas en los últimos dos años, prestando servicios a más de 120 firmas de capital de riesgo a nivel global.

En cuanto al asesoramiento en los programas de seguros de las entidades de capital de riesgo y de sus participadas, contamos con un equipo en España de más de 15 profesionales con dilatada experiencia en el análisis, revisión y posterior transferencia de riesgos a través de soluciones a medida al mercado asegurador. Dichas soluciones abarcan principalmente seguros de Responsabilidad Civil de Administradores y Directivos, Responsabilidad Civil Profesional, Ciberriesgos y Fraude. Acompañamos al cliente en todas las fases del proceso y en el desarrollo de su actividad, englobando desde el diseño del programa de seguros, hasta su negociación, colocación y gestión de incidencias y reclamaciones.

**Principales Clientes de Entidades de Capital Privada:** Trabajamos con numerosas Entidades de Capital Privado tanto nacionales como internacionales.

**Preferencias sectoriales:** Construcción, Energía, Otros, Servicios Financieros/Fintech, TIC

## Datos generales de la entidad

**Año de inicio de actividad:** 2018 / **Actividad principal:** Corporate | Venture Capital | Private Equity | Reestructuraciones | Litigación / **Otras áreas de actividad:** Tributario | Energía | Digital | M&A | Laboral | Administrativo / **Plantilla:** 31

### Directores/socios

- **Ricardo Astorga Morano** / Socio Director / rastorga@zurbaran.net
- **Ángel Zamora González de la Peña** / Socio / azamora@zurbaran.net
- **Ricardo Torres García** / Socio / rtorres@zurbaran.net

## Características de la actividad

**Principales servicios prestados relacionados con la actividad de Capital Privado:** ZURBARÁN cuenta con abogados con amplia experiencia en el diseño, negociación y ejecución de inversiones de capital privado, tanto de venture capital, como de private equity para un mayor retorno de las partes implicadas. Estamos a la última en los conocimientos legales de la industria, comprendemos sus necesidades, podemos proveer soluciones a los desafíos que se plantean desde la estructura de la operación, incluidas las implicaciones fiscales, ya sea en inversiones o en desinversiones. ZURBARÁN es una referencia en el mundo del capital riesgo en España.

En ZURBARÁN asesoramos a los clientes corporativos desde todos los ámbitos. Nuestro equipo asesora a sociedades en las mejores prácticas de gobierno corporativo, formando parte de los consejos de administración como secretarios o como letrados asesores y en situaciones de conflicto elaborando todo tipo de estrategias societarias de ataque, defensa y solución de conflictos societarios, en situaciones de riesgo para la sociedad, con una amplia experiencia en litigación societaria compleja.

Finalmente, los abogados de ZURBARÁN son expertos en todas las instituciones de reorganización y reestructuración de deudas, tanto pre concursales como concursales.

**Principales Clientes de Entidades de Capital Privada:** ZURBARÁN tiene como clientes a fondos de capital riesgo nacionales e internacionales, y a destacadas compañías tecnológicas y un listado de las mismas puede ser obtenido bajo petición individualizada.

**Principales Operaciones en las que han sesorado/intermediado:** ZURBARÁN ha participado en numerosas operaciones y un listado de las mismas puede ser obtenido bajo petición individualizada.!!

## LISTA DE PROFESIONALES RELACIONADOS CON EL SECTOR DE CAPITAL PRIVADO EN ESPAÑA ORDENADOS ALFABÉTICAMENTE POR APELLIDOS

Apellidos Last Name	Nombre Name	Empresa Entity	Pág Page
Abaigar Domínguez	Álvaro	ARPA Abogados Consultores	282
Aberturas	Verónica	PwC	352
Abós Aldanondo	Laya	ARPA Abogados Consultores	282
Aceves	Alfonso	KPMG	336
Adell	Jorge	Baker Mckenzie	284
Aguayo	María	Clifford Chance	296
Aguilar	Jaime	Andersen	278
Aguilar	Rafael	KPMG	336
Aguilar	Elena	CMS Albiñana & Suárez de Lezo	297
Albarrán	Armando	Freshfields Bruckhaus Deringer	319
Albarrán	Rafael	EY Strategy and Transactions (SaT)	315
Albarrán	Armando	Freshfields Bruckhaus Deringer	319
Albella	Sebastián	Linklaters	340
Alberola	Carlos	Signium	358
Alcocer	Orson	DLA Piper	307
Alcibar	Juan	PwC	352
Alfaro	Juan	Deloitte - Financial Advisory	304
Alfayate	José	PwC	352
Alfonso	Tomás	Finalbion	317
Alfonso	Andrés	Ashurst	283
Alfredo	Salcedo	EY Strategy and Transactions (SaT)	315
Aliaga	David	FTI Consulting	320
Alicia	Rubi	EY Strategy and Transactions (SaT)	315
Alier	Ildefonso	Clifford Chance	296
Alkorta	Ane	Norgestion	347
Allende	Ignacio	KPMG	336
Allford	Daniella	PwC	352
Almeida	Cristina	Alvarez & Marsal Spain (A&M)	277
Alonso	Luis	Deloitte - Financial Advisory	304
Alonso	Alicia	Alter Legal	276
Altieri	Silvia	Ecija Advisory	309
Altozano	Hermenegildo	Bird & Bird (international)	287
Álvarez	Juan	Marsh	344
Álvarez Múgica	Pablo	PwC	352

Apellidos Last Name	Nombre Name	Empresa Entity	Pág Page
Alvaro	Molina	EY Strategy and Transactions (SaT)	315
Amantegui	Javier	Clifford Chance	296
Antunovic	Eduardo	Kingsley Gate Partners España	335
Aparicio	Ignacio	Andersen	278
Apezetxea	Íñigo	PwC	352
Aquaro	Giovanni	ERM	310
Aralucea	Héctor	PwC	352
Aranda	Sergio	PwC	352
Aranguren	Almudena	KPMG	336
Arbaizagoitia Ortega	Ibon	Confianz	299
Arcas	Rafael	Deloitte - Financial Advisory	304
Ares	Mar	EY Strategy and Transactions (SaT)	315
Argul Garcia	Gaizka	LKS Financial Solutions & Corporate	341
Arias Echeverría	Alvaro	Pedersen&Partners	350
Armendáriz Carrascón	Fernando	ARPA Abogados Consultores	282
Armendáriz Vicente	Fermín	ARPA Abogados Consultores	282
Arratibel	Yon	Norgestion	347
Arribas	Javier	Deloitte - Financial Advisory	304
Arribas Saiz	Patricia	Aon	280
Arrieta Garnica	José Antonio	ARPA Abogados Consultores	282
Arroyo Revilla	Oscar	Deloitte - Financial Advisory	304
Arruga	Eduard	Osborne Clarke	348
Arza	Esteban	Linklaters	340
Asensio	Carlos	Grant Thornton	322
Astarloa	María	Intertrust Spain	329
Astorga Morano	Ricardo	Zurbarán Abogados	363
Asín Martínez	David	ARPA Abogados Consultores	282
Athouguia	Pedro	Concentra Grupo (UBL Brokers)	298
Aucagne	Caroline	Aon	280
Avilés	Pilar	Martínez Comín	345
Ayala	Lourdes	Bird & Bird (international)	287
Ayuso	Cristina	PwC	352
Azzouzi	Samir	Clifford Chance	296
Badiola	Jabier	Dentons	306

## ADVISORY MEMBERS PROFESSIONALS IN SPAIN LISTED BY SURNAME

Apellidos Last Name	Nombre Name	Empresa Entity	Pág Page
Baena	Rafael	Ashurst	283
Bagaria	Eduardo	Uría Menéndez	360
Bain	Malcolm	Across Legal	271
Baixas	Javier	PwC	352
Balañá	José María	Hogan Lovells	327
Balañá	Ignacio	Eversheds Sutherland	312
Bao	Ignacio	Signium	358
Baptiste Aireau	Jean	Aon	280
Baranda	Enrique	FTI Consulting	320
Barona	Juan	Linklaters	340
Barquín	Guillermo	PwC	352
Barreda	Roberto	PwC	352
Barrena	Jose Antonio	Norgestion	347
Barroso	Remigio	EY Strategy and Transactions (SaT)	315
Bartrina	Carla	Roland Berger	356
Basagoiti	Ignacio	Alvarez & Marsal Spain (A&M)	277
Bascones	Pablo	PwC	352
Bautista	Mariano	CMS Albiñana & Suárez de Lezo	297
Bauzá	Silvia	Allen & Overy	273
Bazán	Fernando	Deloitte Legal	305
Becerril	Adolfo	EY Strategy and Transactions (SaT)	315
Bedia Alonso	Andres	LKS Financial Solutions & Corporate	341
Belart	Luis	Dentons	306
Belausteguigoitia	Eneko	KPMG	336
Beltrán	Fernando	Grant Thornton	322
Benelbas	León	DC Advisory	303
Benito	Almudena	WTW	362
Bergaz	Jaime	PwC	352
Bergli	Pablo	Bergli Abogados	286
Bernard	Mathieu	Roland Berger	356
Bertran	Albert	KPMG	336
Blanco	Marta	Finalbion	317
Blasco Menéndez	Miguel	Aon	280
Blesa Escalona	Miguel	Aon	280
Bocchieri	Alberto	Pedersen&Partners	350
Bofill	Carlos	Deloitte Legal	305
Boujnah	Stéphane	Euronext	311
Bover	Antonio	Mazars Financial Advisory	346

Apellidos Last Name	Nombre Name	Empresa Entity	Pág Page
Box García	José Ignacio	Deloitte Legal	305
Brandon	Chaney	FTI Consulting	320
Bravo	Carlos Bravo	PwC	352
Briz	Nieves	Dentons	306
Brossa	Xavier	KPMG	336
Bruno	Miguel	WTW	362
Bueno	Jorge Juan	Deloitte Legal	305
Bujidos	Enrique	PwC	352
Burgell	Robert	Lexcrea	339
Burgos	Carmen	Linklaters	340
Burgueño	Susana	Deloitte Legal	305
Busquets	Pol	Roland Berger	356
Bustillo	Javier	Andersen	278
Butoi	Anca	EY Strategy and Transactions (SaT)	315
Cabanas	Luis	Marsh	344
Cabeza Pérez	Raquel	Cecabank	294
Cabrera	Germán	King & Wood Mallesons	334
Cabrerizo	Cristina	Deloitte - Financial Advisory	304
Cajigas	Noelle	KPMG	336
Calsamiglia	Óscar	Osborne Clarke	348
Cambra Diaz	Germán	GNL Russell Bedford Auditors SL	321
Campderá	Ana	KPMG	336
Canta	Jorge	Cuatrecasas	301
Carlos Raposo	Juan	FTI Consulting	320
Carrasco	Cecilia	Informa consulting	328
Carrera	Manuel	KPMG	336
Carretero	Enrique	Baker Mckenzie	284
Carvajal	Ignacio	PwC	352
Carvajal	José	PwC	352
Casado	José Ramón	Ashurst	283
Casado Gonzalez	Jorge	LKS Financial Solutions & Corporate	341
Casals	Luis	Baker Mckenzie	284
Casas	Jordi	Osborne Clarke	348
Castañeda Ruiz	Antonio	Deloitte - Financial Advisory	304
Castelló	Pedro	Deloitte - Financial Advisory	304
Castelló	Miguel Ángel	KPMG	336
Castillo	Rafael	PwC	352
Castillo Merino	Rubén	Deloitte Legal	305

## LISTA DE PROFESIONALES RELACIONADOS CON EL SECTOR DE CAPITAL PRIVADO EN ESPAÑA ORDENADOS ALFABÉTICAMENTE POR APELLIDOS

Apellidos Last Name	Nombre Name	Empresa Entity	Pág Page
Castiñeira	Jordi	KPMG	336
Castresana	Javier	Allen & Overy	273
Castro	Luis	Osborne Clarke	348
Cavero	Felipe	Across Legal	271
Cañal	Ignacio	PwC	352
Cedó	Josep	PwC	352
Cerrato	Ignacio	KPMG	336
Cerrato	Ignacio	CMS Albiñana & Suárez de Lezo	297
Chamorro	Enrique	DLA Piper	307
Chaparro Vaquero	Cristina	Aon	280
Chiquero	Víctor	J. & A. Garrigues	333
Christian Bertram	Jose	Ashurst	283
Cimorra	Pablo	Marsh	344
CIRERA	ROSA	Ramboll Iberia	354
Ciria	Isabel	Marsh	344
Clares	Maria Isabel	Deloitte - Financial Advisory	304
Cobo	Manuel	Deloitte - Financial Advisory	304
Collado	Albert	J. & A. Garrigues	333
Conde	Vicente	Osborne Clarke	348
Conlledo Lantero	Fernando	Cecabank	294
Contreras Tamayo	Miguel	PwC	352
Cordón	Alberto	KPMG	336
Corral	Juanjo	Baker Mckenzie	284
Correia Pereira	Pedro	Marsh	344
Cortizas	María	Dentons	306
Cortés	Manuel	PwC	352
Corujo	Ignacio	Dentons	306
Costas	Ignasi	RCD	355
Coto	Lucía	PwC	352
Covarrubias	Luis	WTW	362
Crespo Minguillón	Sergio	Across Legal	271
Crockford	Andy	PwC	352
Crosse	Ben	Linklaters	340
Cuadra	Rosario	Aon	280
Cuadros Sánchez	Aurora	Cecabank	294
Cubillo	Javier	KPMG	336
Cuellas	Vanessa	Allen & Overy	273

Apellidos Last Name	Nombre Name	Empresa Entity	Pág Page
Cuñado	Fernando	KPMG	336
Cózar	Laura	Accuracy	270
Dagá	Tomás	Osborne Clarke	348
Dan	Cristina	PwC	352
de Aguilar	Luis	Marsh	344
de Alcocer	Paloma	Alter Legal	276
de Antonio	Susana	Euronext	311
de Benito Secades	Alfonso	Executive Interim Management España	314
De Biase	Paula	Baker Mckenzie	284
de Carlos	Alicia	Cuatrecasas	301
de Carvalho Lorena	Sebastiao	Marsh	344
de Checa	Bosco	Allen & Overy	273
de Cárdenas	Carlos	Alter Legal	276
de Diego	Israel	Dentons	306
de Dios	Luis Miguel	CMS Albiñana & Suárez de Lezo	297
de Dios	Isabel	EY Strategy and Transactions (SaT)	315
de Garnica	Ignacio	PwC	352
De Gaviria	Nicolás	Deloitte Legal	305
de Heredia	Tomás	Deloitte - Financial Advisory	304
de Jong	René	AEBAN	272
de Jongh	Maarten	Norgestion	347
de la Calle	Sixto	Eversheds Sutherland	312
de la Hoz	Cecilia	EY Strategy and Transactions (SaT)	315
de la Lama	Ander	PwC	352
De La Maza Borrego	María	Aon	280
De la Peña	Maitane	KPMG	336
De la Peña	Maitane	KPMG	336
De la Torre	Enrique	Finalbion	317
de la Viuda	Rodrigo	DC Advisory	303
de Lara	Marina	Alter Legal	276
de León García	Miguel Angel	PCG Premier Corporate Group	349
De los Ojos García	Alejandro	CACEIS SPAIN	291
De Luna	Antonio	PwC	352
De Molina	Juan Ignacio	Deloitte Legal	305
de Navasqués Torroba	Emilio	Concentra Grupo (UBL Brokers)	298
de Navasqués	Juan	Bird & Bird (international)	287



## ADVISORY MEMBERS PROFESSIONALS IN SPAIN LISTED BY SURNAME

Apellidos Last Name	Nombre Name	Empresa Entity	Pág Page
De Ortueta	Vicente	Finalbion	317
De Orueta	María	King & Wood Mallesons	334
De Prado	Paula	Marsh	344
de Rojas	Javier	J. & A. Garrigues	333
De Roselló	Marga	PwC	352
de Silva Urquijo	Álvaro	KPMG	336
de Uriarte Chávarri	Cristina	Concentra Grupo (UBL Brokers)	298
de Vicente	Santiago	Allen & Overy	273
Del Lungo	Andrea	PwC	352
del Río Galeote	Agustín	Deloitte Legal	305
del Río Moreno	Alfonso	Deloitte Legal	305
del Val	Iñigo	Allen & Overy	273
Di Ciommo	Mario	BNP Paribas Securities Services	289
Díaz García	Juan Carlos	Kroll	337
Díaz Uriarte	Eduardo	FTI Consulting	320
Diez	Miguel Ángel	FTI Consulting	320
Diez	Maite	Baker Mckenzie	284
Domingo	Natalia	Aon	280
Dominguez	Enrique	Deloitte - Financial Advisory	304
Dominguez	Ignacio	Simmons & Simmons LLP	359
Domínguez	Bruno	Baker Mckenzie	284
Domínguez	Héctor	KPMG	336
Durán	Beatriz	Alter Legal	276
Durán	Víctor	EY Strategy and Transactions (SaT)	315
Durán	Jesús	Dentons	306
Durán	Estanislao	PwC	352
Díaz	Pablo	King & Wood Mallesons	334
Díaz de Durana	Jon	Deloitte Legal	305
Díez	Beatriz	Intertrust Spain	329
Díez	Irene	Mazars Financial Advisory	346
Díez-Amoretti	Francisco	Osborne Clarke	348
Echenagusia	Ignacio	Deloitte Legal	305
Echenique	Manuel	Uría Menéndez	360
Echevarría	Miguel	Deloitte - Financial Advisory	304
Echeverría	Josu	PwC	352
Echánove	Joaquín	DLA Piper	307

Apellidos Last Name	Nombre Name	Empresa Entity	Pág Page
Elguero	José María	Concentra Grupo (UBL Brokers)	298
Elofs	Andreas	Simmons & Simmons LLP	359
Elías de Tejada	José María	Deloitte Legal	305
Encinar	Aitor	Marsh	344
Enrique	Torné	King & Wood Mallesons	334
Enrique	Aparicio	King & Wood Mallesons	334
Erdozia Castillejo	Jon	LKS Financial Solutions & Corporate	341
Erlaiz	Iñigo	Gómez-Acebo & Pombo, Abogados	324
Escayola	Ferran	J. & A. Garrigues	333
Escribano Sáez	Sonsoles	Personal Awareness System, inc. dba Persona Global, inc.	351
Escriva de Romani	Borja	Deloitte Legal	305
Espel	Javier	BDO Financial Advisory	285
Espinalt	Anna	Marsh	344
Esteban	Marta	Herbert Smith Freehills Spain	325
Esteban Arce	Pablo	Deloitte Legal	305
Ester	Pedro	Ashurst	283
Esteve	Jordi	PwC	352
Extra	William	PwC	352
Ezcurra	Iñigo	KPMG	336
Fanego Castañón	Jaime	ARPA Abogados Consultores	282
Farré	Mireia	Alter Domus Iberia	275
Fayos Cobos	Cristino	Deloitte Legal	305
Fernanda	Restrepo Diaz	Kroll	337
Fernández	Yago	Alvarez & Marsal Spain (A&M)	277
Fernández	Gerardo	PwC	352
Fernández	Javier	Finalbion	317
Fernández	Ismael	Ashurst	283
Fernández	Francisco	KPMG	336
Fernández	Rogelio	Alter Legal	276
Fernández Condearena	Manuel	Deloitte Legal	305
Fernández Cortijo	Pablo	Gómez-Acebo & Pombo, Abogados	324
Fernández de Santaella	Fernando	Norgestion	347

## LISTA DE PROFESIONALES RELACIONADOS CON EL SECTOR DE CAPITAL PRIVADO EN ESPAÑA ORDENADOS ALFABÉTICAMENTE POR APELLIDOS

Apellidos Last Name	Nombre Name	Empresa Entity	Pág Page
Fernández Huerga	Óscar	PCG Premier Corporate Group	349
Fernández Landa	Carlos	PwC	352
Fernández Miret	Agustin	Mazars Financial Advisory	346
Fernández Rodríguez	Begoña	Deloitte Legal	305
Fernández Terán	José Manuel	PwC	352
Fernández-Daza	Alvaro	Roland Berger	356
Fernández-Picazo	María	J. & A. Garrigues	333
Fernández-Rico	Marcos	Herbert Smith Freehills Spain	325
Ferreiro Páramo	Senén	Valora Consultores	361
Ferrer	Carlos	Cuatrecasas	301
Ferrer	Rubén	Gómez-Acebo & Pombo, Abogados	324
Ferrer-Sama	Cristina	Intertrust Spain	329
Ferreño	Félix	J. & A. Garrigues	333
Figueras	Bernat	PwC	352
Flores	Marcos	Finalbion	317
Florez	Andrés	KPMG	336
Floristán Puertas	Teresa	ARPA Abogados Consultores	282
Folque de Almeida	Pedro	Kingsley Gate Partners España	335
Font	Ignacio	KPMG	336
Font	Alejandra	Alter Legal	276
Fortanet	Carlos	Finalbion	317
Frasquet	Alberto	Herbert Smith Freehills Spain	325
Fuster	Luis	Baker Mckenzie	284
Fábregas	Jordi	Osborne Clarke	348
Gallego	Lorena	Finalbion	317
Gallego	Marcos	ERM	310
Gandoy	Isabel	Cuatrecasas	301
Garavilla Bourgaux	Jon	LKS Financial Solutions & Corporate	341
Garbayo	Fermín	Dentons	306
García	José María	Dentons	306
García	Néstor	Deloitte - Financial Advisory	304
García	Fernanda	Pedersen&Partners	350
García	César	DC Advisory	303
García	Oscar	Alter Domus Iberia	275

Apellidos Last Name	Nombre Name	Empresa Entity	Pág Page
García	Daniel	Clifford Chance	296
García-Boente	Gerardo	PwC	352
García - Lliberós	Juan Pablo	Aon	280
García Alonso	Ignacio	Deloitte Legal	305
García Chappell	Javier	FTI Consulting	320
García de Roda	César	Mazars Financial Advisory	346
García del Poyo	Rafael	Osborne Clarke	348
García Fuster	Laura	Baker Mckenzie	284
García Guerra	Marco	PwC	352
García Laynez	Luis	KPMG	336
García López	Silvia	Deloitte Legal	305
García Mateo	Javier	EY Strategy and Transactions (SaT)	315
García Martos	Juan Ignacio	PwC	352
García Molinero	Pilar	KPMG	336
García Oliva	Francisco José	PwC	352
García Seijas	Javier	EY Strategy and Transactions (SaT)	315
García-Borregón	Ricardo	Ashurst	283
García-Mendoza	Armando	Herbert Smith Freehills Spain	325
García-Nieto Serratos	Ricardo	GNL Russell Bedford Auditors SL	321
García-Nieto Serratos	Jacobo	GNL Russell Bedford Auditors SL	321
García-Pita	Javier	Linklaters	340
García-Riestra	Manuel	Alter Legal	276
Garey	Richard	PwC	352
Garmendia	Iñigo	Norgestion	347
Garralda	Lucía	Herbert Smith Freehills Spain	325
Garriga Carrera	David	Grupo SIRT	323
Gascó	Emilio	PwC	352
Gayoso	Arturo	Deloitte - Financial Advisory	304
Geli	Eduardo	Uría Menéndez	360
Gellida	Eduard	Grant Thornton	322
George	Furnivall	King & Wood Mallesons	334
Gibaja	Jose Juan	KPMG	336
Gibaja	Jose Juan	KPMG	336
Gibert	Francisco	KPMG	336
Gil	Carlos	King & Wood Mallesons	334
Gil-Robles	José María	DLA Piper	307

## ADVISORY MEMBERS PROFESSIONALS IN SPAIN LISTED BY SURNAME

Apellidos Last Name	Nombre Name	Empresa Entity	Pág Page
Gilbert	Francisco	KPMG	336
Gimeno	Diego	Deloitte - Financial Advisory	304
Giral	Javier	Deloitte - Financial Advisory	304
Giraldez	Joaquín	Broseta	290
Girona	Enric	Osborne Clarke	348
Giráldez Quiroga	Joaquín	Broseta	290
Goizueta	Javier	Marsh	344
Gomez Badiola	Susana	EY Strategy and Transactions (SaT)	315
Gómez Domínguez	Javier	PwC	352
Gonzalez	Paloma	Apex Group	281
Gonzalo	Joaquín	DC Advisory	303
Gonzalo	Lozano	King & Wood Mallesons	334
Gonzalo	José Luis	Across Legal	271
González	Alejandro	Alvarez & Marsal Spain (A&M)	277
González	Luis Antonio	PwC	352
González	David	Gómez-Acebo & Pombo, Abogados	324
González de Aguilar	Alejandro	Deloitte - Financial Advisory	304
González Escandell	Carlos	KPMG	336
González Nieto-Márquez	Jesús	BME Growth	288
González Ruiz	Rodrigo	Deloitte Legal	305
González-Aller	José	KPMG	336
González-Mesones	Manuel	KPMG	336
Gornstein	Jon	Personal Awareness System, inc. dba Persona Global, inc.	351
Gorostiaga	Igor	Norgestion	347
Gracia	Eduardo	Ashurst	283
Grau	Roberto	Clifford Chance	296
Guerra Fernandez	Eduardo	Aon	280
Guerrero	Alfredo	King & Wood Mallesons	334
Guillermo	Uriarte	Herbert Smith Freehills Spain	325
Guinot Barona	María	Deloitte Legal	305
Guirado	Felipe	BNP Paribas Securities Services	289
Gutierrez Ortega	Diego	Fourlaw Abogados	318

Apellidos Last Name	Nombre Name	Empresa Entity	Pág Page
Gutiérrez	Enrique	Deloitte - Financial Advisory	304
Gutiérrez Botella	Miguel	Deloitte Legal	305
Gutiérrez de Gandarilla	Adolfo	Deloitte Legal	305
Gutiérrez Martínez	Juan José	Cecabank	294
Guzman	Eugenia	PwC	352
Guzmán	Gonzalo	Marsh	344
Guzmán Alonso-Allende	Mar	Aon	280
Gámez	Álvaro	Broseta	290
Gómez	Jorge	Roland Berger	356
Gómez	Pablo	Cedrus Partners SAS Sucursal en España	295
Gómez	Aina	Clifford Chance	296
Gómez de Zayas	Beltrán	PwC	352
Gómez Domínguez	Javier	PwC	352
Gómez Rivas	José Miguel	Alvarez & Marsal Spain (A&M)	277
Gómez Rosende	José María	Deloitte Legal	305
Gómez-Arroyo	Carlos	Deloitte - Financial Advisory	304
Gómez-Jordana	Íñigo	DLA Piper	307
Gómez-Pineda	Jaime	Deloitte - Financial Advisory	304
Gómez-Pomar	Clara	Alter Legal	276
Hemzaoui	Lara	Linklaters	340
HERNANDO	SILVIA	Ramboll Iberia	354
Hernani Burzako	Javier	BME Growth	288
Hernanz	David	KPMG	336
Hernáez	Íñigo	Alter Legal	276
Hernández	Margui	Pedersen&Partners	350
Hernández	Paula	PwC	352
Hernández	Pablo	Clifford Chance	296
Hernández	Montse	Martínez Comín	345
Hernández Galante	Javier	Ashurst	283
Herraiz Romero	Jorge	Aon	280
Herrera Fontanals	José	HF Legal	326
Herrero	Fernando	Grant Thornton	322
Herrero Grandío	Almudena	KPMG	336
Herrero Ruiz	Asier	LKS Financial Solutions & Corporate	341
Herzog	Andrés	Fourlaw Abogados	318

## LISTA DE PROFESIONALES RELACIONADOS CON EL SECTOR DE CAPITAL PRIVADO EN ESPAÑA ORDENADOS ALFABÉTICAMENTE POR APELLIDOS

Apellidos Last Name	Nombre Name	Empresa Entity	Pág Page
Hinojosa	Alicia	PwC	352
Hoedl	Christian	Uría Menéndez	360
Hofman	Gabriele	Fourlaw Abogados	318
Hormaechea	Juan	Allen & Overy	273
Hornedo	Ignacio	Allen & Overy	273
Hornedo Muguero	Jacobo	Aon	280
Howard	Simon	Deloitte - Financial Advisory	304
Huidobro	Marta	AEBAN	272
Hurtado	Santiago	Dentons	306
Hurtado	David	KPMG	336
Ibáñez	Javier	Kroll	337
Irazusta	Paz	Cuatrecasas	301
Irurre Pérez	Sergio	ARPA Abogados Consultores	282
Izaguirre Gómez	Sharon	Deloitte Legal	305
Iñigo	Bastarache	Herbert Smith Freehills Spain	325
Iñiguez de Ciriano Gómez	Enrique	Fourlaw Abogados	318
Jiménez	Alfonso	Exec Avenue	313
Jiménez del Valle	Natalia	Marsh	344
José	Giménez	Linklaters	340
José Antonio	Calleja	King & Wood Mallesons	334
Julián	Raúl J.	DC Advisory	303
Junco	Eduardo	KPMG	336
Junguitu	Alfonso	KPMG	336
Jáuregui Arnáiz	Ainhoa	Cecabank	294
Kaniya	Eiko	Personal Awareness System, inc. dba Persona Global, inc.	351
Kolb	Alexander	Gómez-Acebo & Pombo, Abogados	324
Labori	Guillermo	KPMG	336
Lacarra	Silvia	PwC	352
Lacasa	Fernando	Grant Thornton	322
Lacasa	Ignacio	Across Legal	271
Lacave	Alfonso	PwC	352
Lago	Rubén	Baker Mckenzie	284
Lamo de Espinosa	Miguel	Gómez-Acebo & Pombo, Abogados	324
Lancho	Javier	Ecija Advisory	309
Lanzón	Carlos	Signium	358

Apellidos Last Name	Nombre Name	Empresa Entity	Pág Page
Lara	Taylor	King & Wood Mallesons	334
Lara	Carlos	PwC	352
Lardiés	Santiago	Bird & Bird (international)	287
Largo	Borja	ALLFUNDS	274
Larrumbe Lara	Juan Luis	GNL Russell Bedford Auditors SL	321
Lasa	Jose Manuel	Deloitte - Financial Advisory	304
Laserna	Miguel	Deloitte - Financial Advisory	304
Laskurain	Alex	Norgestion	347
Latre Ballarin	Jose Antonio	EY Strategy and Transactions (SaT)	315
Lauder	Jaime	Signium	358
Lavilla	Jacobo	PwC	352
Layne Muñoz	Ramón Jesús	Deloitte Legal	305
Lebed	Victoria	WTW	362
Lecube	Soledad	BNP Paribas Securities Services	289
Ledesma	Francisco Javier	Mazars Financial Advisory	346
Ledo	Bieito	Roland Berger	356
Legarda	Juan Jose	KPMG	336
Leirana	Jorge	PwC	352
Leonard	Brian	Deloitte Legal	305
Lería	Borja	DC Advisory	303
Lizarraga	Luis	Norgestion	347
Llaneza	Pelayo	Concentra Grupo (UBL Brokers)	298
Llaneza	Graciela	Hogan Lovells	327
Llidó	Jordi	Deloitte - Financial Advisory	304
Lliso	Ignacio	Accuracy	270
Llobet Barrull	Eulàlia	Broseta	290
Llorente	María	PwC	352
Llovera	Jordi	Martínez Comín	345
Lloyd	Malcolm	PwC	352
Lopez	Jorge	Pedersen&Partners	350
Lorente	Eric	PwC	352
Lorente Gutiérrez	Covadonga	ARPA Abogados Consultores	282
Lorán	Miguel	Osborne Clarke	348
Lucena	Silvia	PwC	352
Luis	Gago	EY Strategy and Transactions (SaT)	315

## ADVISORY MEMBERS PROFESSIONALS IN SPAIN LISTED BY SURNAME

Apellidos Last Name	Nombre Name	Empresa Entity	Pág Page
Luna	Miguel Angel	Signium	358
López	Itxaso	Dentons	306
López	Raúl	BDO Financial Advisory	285
López	Estela	KPMG	336
López	José María	Linklaters	340
López Andreo	Javier	PwC	352
López de Haro	Ramón	Deloitte Legal	305
López de los Mozos	Fernando	Roland Berger	356
López del Alcázar	Juan	EY Strategy and Transactions (SaT)	315
López Juan	Alba	Aon	280
López Olcoz	Fernando	Deloitte Legal	305
López Otaola	Javier	PwC	352
López Vázquez	Lucas	Aon	280
López-Bustamante	Isabel	Deloitte Legal	305
López-Jorriñ	Alvaro	J. & A. Garrigues	333
López-Linares del Campo	Javier	Concentra Grupo (UBL Brokers)	298
Macías	Joaquín	Ashurst	283
Manchado	Víctor	Linklaters	340
Manchado	Rafael	PwC	352
Manero	Julio	Alvarez & Marsal Spain (A&M)	277
Manteca Rodríguez	Álvaro	J. & A. Garrigues	333
Marcaida	Cristina	EY Strategy and Transactions (SaT)	315
Marco	Miguel	KPMG	336
Mardomingo	Jesús	Dentons	306
Martin	Andrea	Aon	280
Martin Chicón	Juan	KPMG	336
Martin-Peñasco	Carlos	ERM	310
Martínez	Ignacio	KPMG	336
Martínez	Santiago	Roland Berger	356
Martínez Mozo	Antonio	EY Strategy and Transactions (SaT)	315
Martínez-Matosas	Eduardo	Gómez-Acebo & Pombo, Abogados	324
Martinho	Filipa	Aon	280
Martino	Paloma	ERM	310
Martos	Carmen	EAE Invierte	308
Martos	Rodrigo	Fieldfisher	316
Martí Brugada	Cristobal	Deloitte Legal	305

Apellidos Last Name	Nombre Name	Empresa Entity	Pág Page
Martín	Nicolás	Herbert Smith Freehills Spain	325
Martín	Nuria	Osborne Clarke	348
Martín	José Manuel	J. & A. Garrigues	333
Martín	Sergio	BDO Financial Advisory	285
Martín	Carlos	Baker Mckenzie	284
Martín Barrios	Francisco	Deloitte Legal	305
Martín Molpeceres	Gema	Valora Consultores	361
Martín Sainz	Jorge	Gómez-Acebo & Pombo, Abogados	324
Martínez	Miguel Ángel	Across Legal	271
Martínez	Manuel	Across Legal	271
Martínez	Antonio	Allen & Overy	273
Martínez	Daniel	PwC	352
Martínez	Alberto	Mazars Financial Advisory	346
Martínez	Begoña	Linklaters	340
Martínez	Irian	Ashurst	283
Martínez Bujanda	Borja	KPMG	336
Martínez Comas	Fernando	Deloitte Legal	305
Martínez de Miguel	Elisa	Pedersen&Partners	350
Martínez Iglesias	Francisco	J. & A. Garrigues	333
Martínez Losas	Silvia	Lexcrea	339
Martínez Lozano	Miguel	Valora Consultores	361
Martínez Maroto	Francisco J.	Cuatrecasas	301
Martínez-Miralles	Ana	PwC	352
Martínez-Comín	Álex	Martínez Comín	345
Martínez-Pina	Pablo	PwC	352
Martínez-Íñiguez	Jaime	Baker Mckenzie	284
Marín	Carlos	KPMG	336
Marín	Óscar	PwC	352
Mas-Bagá	Álvaro	KPMG	336
Mata	Ana	Alter Legal	276
Mata	María	King & Wood Mallesons	334
Mateo	Alvaro	Gómez-Acebo & Pombo, Abogados	324
Mateos	Javier	PwC	352
Mato	Paloma	Fieldfisher	316
Matos	Julián	Osborne Clarke	348
Matos Caldas	Lizette	Aon	280

## LISTA DE PROFESIONALES RELACIONADOS CON EL SECTOR DE CAPITAL PRIVADO EN ESPAÑA ORDENADOS ALFABÉTICAMENTE POR APELLIDOS

Apellidos Last Name	Nombre Name	Empresa Entity	Pág Page
Mayor	Pablo	Allen & Overy	273
Maza Saborido	Dulce María	LKS Financial Solutions & Corporate	341
Meca	Alejandro	Linklaters	340
Medina Alonso	Ignacio	Deloitte Legal	305
Mejia	Iñaki	PwC	352
Melo	Beatriz	Clifford Chance	296
Mendieta	Javier	Allen & Overy	273
Mendiola Milla	Alvaro	Confianz	299
Mendizabal	Itziar	PwC	352
Menor	Javier	Baker Mckenzie	284
Merino	Anna	PwC	352
Merry del Val	María	Apex Group	281
Mesonero Lázaro	Elena	CACEIS SPAIN	291
Mexía	Álvaro	KPMG	336
Milans de Bosch	Álvaro	Marsh	344
Milans del Bosch	Carlos	Deloitte - Financial Advisory	304
Millán	Carmen	PwC	352
Miralles	Fernando	PwC	352
Miralpeix	Nuria	PwC	352
Miranda	David	Osborne Clarke	348
Miranda Arzac	Gonzalo	PwC	352
Miranda Naranjo	Dulce María	Deloitte Legal	305
Miravalls	Xavier	Fieldfisher	316
Miró	Irene	CMS Albiñana & Suárez de Lezo	297
Modrego	Rosa	Across Legal	271
Mohamad García	Laila	IVC Outsourcing CVI SL	332
Molini	Jonas	PwC	352
Moliz	Isabel	PwC	352
Moll	Iván	Across Legal	271
Molowny	Luis	Norgestion	347
Monserrat	Carme	Martínez Comín	345
Monso	Eric	PwC	352
Montañés	Javier	Clifford Chance	296
Monteiro	Bruno	Aon	280
Montejo	Rafael	Osborne Clarke	348
Montejo	Bosco	Freshfields Bruckhaus Deringer	319
Montenegro	Inés	Concentra Grupo (UBL Brokers)	298
Montero Ruano	Miguel	KPMG	336

Apellidos Last Name	Nombre Name	Empresa Entity	Pág Page
Monterrubio	David	Ecija Advisory	309
Montes	Gonzalo	KPMG	336
Montiel García	Francisco José	Deloitte Legal	305
Moral	Álvaro	PwC	352
Moreno	Marta	Pedersen&Partners	350
Moreno	Julio	Kingsley Gate Partners España	335
Moreno Gil	Miguel	Marsh	344
Morera	Javier	Broseta	290
Moroni	María Agustina	Aon	280
Morvan	Antoine	Euronext	311
Morán	Miguel Ángel	KPMG	336
Mosso	Davide	PwC	352
Moya	Javier	Dentons	306
Moya Rebate	Luis Carlos	Deloitte Legal	305
Munduate	Jon Ander	Norgestion	347
Murganti	Valentina	Aon	280
Muñoz	Laura	J. & A. Garrigues	333
Muñoz	Jaime	KPMG	336
Muñoz Martín	Ángel	PwC	352
Muñoz Rojas	Sergio	WTW	362
Más-Sarda	Sergio	KPMG	336
Méndez	Pilar	Concentra Grupo (UBL Brokers)	298
Méndez Álvarez-Cedrón	José María	Cecabank	294
Nadal	Meritxell	PwC	352
Nammari	Muhannad	PwC	352
Navarro Barquin	Miguel Ángel	Catenon S.A.	293
Nogueira	Marcelo	BNP Paribas Securities Services	289
Novoa	Pelayo	BDO Financial Advisory	285
Obanos Muguero	María	ARPA Abogados Consultores	282
Ocón Escudero	José Luis	Concentra Grupo (UBL Brokers)	298
Ogea	Rodrigo	Baker Mckenzie	284
Olavarrieta	Jose Antonio	Deloitte - Financial Advisory	304
Olcina	Enric	KPMG	336
Olieman	Cor	KPMG	336
Oliveira	Marcos	Aon	280
Olivera	Gonzalo	King & Wood Mallesons	334

## ADVISORY MEMBERS PROFESSIONALS IN SPAIN LISTED BY SURNAME

Apellidos Last Name	Nombre Name	Empresa Entity	Pág Page
Olmos Martínez	Cayetano	Deloitte Legal	305
Olábarri	Javier	Clifford Chance	296
Orallo Oliván	Verónica	Executive Interim Management España	314
Ordoño	Adriana	King & Wood Mallesons	334
Ortega	Mario	Deloitte - Financial Advisory	304
Ortega	Borja	PwC	352
Ortega	Mikel	Alvarez & Marsal Spain (A&M)	277
Ortega	Eduardo	Ramboll Iberia	354
Ortiz del Río	Ignacio	Deloitte Legal	305
Ortín Ramón	Juan	Deloitte Legal	305
Ortín Romero	José Luis	J. & A. Garrigues	333
Osacar Ezquieta	Guillermo	Deloitte Legal	305
Osácar	Alberto	Intertrust Spain	329
Otaegui	Eva	Osborne Clarke	348
Otazua Etxebarria	Itxaso	LKS Financial Solutions & Corporate	341
Otero	Santiago	PwC	352
Pablo	Blanco	Alvarez & Marsal Spain (A&M)	277
Pacelli	Riccardo	FTI Consulting	320
Pache	Esther	WTW	362
Padilla	Guillermo	KPMG	336
Pagés Cuspinera	Salvi	Deloitte Legal	305
Palanca San Antonio	Ignasi	PCG Premier Corporate Group	349
Pallares López	Xavier	Deloitte Legal	305
Palomares	Ana Belén	Mazars Financial Advisory	346
Paniagua	Puri	Pedersen&Partners	350
Paolo	Caretta	King & Wood Mallesons	334
Parra	Pablo	Deloitte - Financial Advisory	304
Pascual	David	KPMG	336
Paula	Pérez-Ardá	Herbert Smith Freehills Spain	325
Pavón	Beatriz	WTW	362
Pawson	Nicholas	Ashurst	283
Payá	Alejandro	Cuatrecasas	301
Pazos	Carlos	King & Wood Mallesons	334
Pedr	Suarez	EY Strategy and Transactions (SaT)	315

Apellidos Last Name	Nombre Name	Empresa Entity	Pág Page
Pendinelli	Omar	KPMG	336
Pepe	Roberto	Roland Berger	356
Perazzo	Micaela	Kingsley Gate Partners España	335
Perich	Josep	PwC	352
Perul	Diego	Kroll	337
Peña	María	Marsh	344
Peñas de Bustillo	Borja	KPMG	336
Pimenta	Patricia	Aon	280
Piñeiro	Jose	FTI Consulting	320
Piñel	Augusto	Gómez-Acebo & Pombo, Abogados	324
Plasencia	Ricardo	DLA Piper	307
Polo	Ildefonso	J. & A. Garrigues	333
Pomares	Roberto	King & Wood Mallesons	334
Pons	Laura	Baker Mckenzie	284
Pons-Sorolla	Juan Sosa	Simmons & Simmons LLP	359
Poole-Warren	Charles	Allen & Overy	273
Portabales	Ivo	Andersen	278
Portela	Soraya	Alter Legal	276
Prada	Alfredo	EY Strategy and Transactions (SaT)	315
Prat	Marc	Baker Mckenzie	284
Prieto Nuñez	Ángela	CACEIS SPAIN	291
Prior	Iñigo	BDO Financial Advisory	285
Proença de Carvalho	Joana	Signium	358
Puebla	Jose María	KPMG	336
Puente	Alberto	Deloitte - Financial Advisory	304
Puertas	Patricia	Clifford Chance	296
Puigròs	Borja	PwC	352
Pujol	Jaume	Deloitte - Financial Advisory	304
Pulido	Rocío	WTW	362
Pumariño	Carmen	EAE Invierte	308
Pérez	Eduardo	BDO Financial Advisory	285
Pérez	Fermín	Finalbion	317
Pérez	Alejandra	Finalbion	317
Pérez	Epifanio	Clifford Chance	296
Pérez	Adán	Norgestion	347
Pérez de Albeniz Andueza	José Ignacio	ARPA Abogados Consultores	282

## LISTA DE PROFESIONALES RELACIONADOS CON EL SECTOR DE CAPITAL PRIVADO EN ESPAÑA ORDENADOS ALFABÉTICAMENTE POR APELLIDOS

Apellidos Last Name	Nombre Name	Empresa Entity	Pág Page
Pérez Fernández	Paula	Deloitte Legal	305
Pérez-Olivares	Javier	Deloitte Legal	305
Pérez-Orive	Pablo	Euronext	311
Pérez-Schafer	Miriam	Freshfields Bruckhaus Deringer	319
Queipo de Llano	Eduardo	Deloitte Legal	305
Quintana	María	ERM	310
Rambousek	Yann	Catenon S.A.	293
Ramirez Arbues	Francisco Javier	Deloitte Legal	305
Ramos	Carlos	KPMG	336
Ramos	Fernando	KPMG	336
Ramos Martín	Jorge	Executive Interim Management España	314
Redondo	Alfonso	Deloitte - Financial Advisory	304
Reig	Juan	J. & A. Garrigues	333
Reina	Enrique	Accuracy	270
Reviriego	Carlos	PwC	352
Revuelta	Arturo	WTW	362
Reynolds	Antony	PwC	352
Riaño	Miguel	Herbert Smith Freehills Spain	325
Ribello	Romain	Cedrus Partners SAS Sucursal en España	295
Ricote Muñoz	Antonio	CACEIS SPAIN	291
Rincón	Guadalupe	Finalbion	317
Riopérez	Daniel	Osborne Clarke	348
Rios	Cristina	Baker Mckenzie	284
RIPOLL	JAVIER	Ramboll Iberia	354
Rivera	Diana	Cuatrecasas	301
Rivera	Juan	FTI Consulting	320
Rodero	Gonzalo	PwC	352
Rodrigo	Rodríguez	Alvarez & Marsal Spain (A&M)	277
Rodrigo	Guillermo	Baker Mckenzie	284
Rodríguez	Íñigo	Roland Berger	356
Rodríguez	Jose Antonio	Ashurst	283
Rodríguez Larraz	Juan Ramón	Deloitte - Financial Advisory	304
Rodríguez- Solano	Pablo	KPMG	336
Rodríguez	Javier	KPMG	336
Rodríguez	Carlos	DLA Piper	307
Rodríguez	Pedro	EY Strategy and Transactions (SaT)	315

Apellidos Last Name	Nombre Name	Empresa Entity	Pág Page
Rodríguez	Isabel	King & Wood Malleasons	334
Rodríguez de Rivera	Carlos	KPMG	336
Rodríguez Moral	Aida	Valora Consultores	361
Rodríguez Otero	Luis Enrique	Deloitte Legal	305
Rodríguez Villanueva	David	PwC	352
Roig Mesquida	Joan	PCG Premier Corporate Group	349
Rojas	Oscar	KPMG	336
Rojí	Jose María	CMS Albiñana & Suárez de Lezo	297
Roldán Moralejo	Covadonga	Deloitte Legal	305
Romero	Beltrán	KPMG	336
Romero Mora	Antonio Jesús	Cecabank	294
Rosales	Jesús	Mazars Financial Advisory	346
Rossanna	D'Onza	Baker Mckenzie	284
Rossi	José María	EY Strategy and Transactions (SaT)	315
Rovira	Juan Carlos	GNL Russell Bedford Auditors SL	321
Ruano	Alberto	King & Wood Malleasons	334
Rubio	Juan Ramón	Deloitte - Financial Advisory	304
Rubio	Ricardo	KPMG	336
Rubí	Carlos	KPMG	336
Ruiz Arrúe	Bruno	Norgestion	347
Ruiz Bachs	Salvador Norberto	Allen & Overy	273
Ruiz de Alegría	Jesús	Norgestion	347
Ruiz de Azcárate Varela	Javier	Catenon S.A.	293
Ruiz-Cámara	Ignacio	Allen & Overy	273
Ruiz Linaza	Fernando	Deloitte Legal	305
Río Hernández	Marcos	Deloitte Legal	305
Rózpide	Carmen	Intertrust Spain	329
Saenz de Navarrete	Araceli	EY Strategy and Transactions (SaT)	315
Saez	Alicia	Ecija Advisory	309
Safont Pérez de Larraya	Alejandro	Lexcrea	339
Sagrística	Ramón	Deloitte - Financial Advisory	304
Saha	Anindya	EAE Invierte	308
Sainz	Jorge	KPMG	336



## ADVISORY MEMBERS PROFESSIONALS IN SPAIN LISTED BY SURNAME

Apellidos Last Name	Nombre Name	Empresa Entity	Pág Page
Sainz-Trápaga	Francisco	Linklaters	340
Sakovich	Olia	Marsh	344
Salazar	Carlos	PwC	352
Salamero	Raúl	PwC	352
Salcines	Sergio	Informa consulting	328
Sales	Joaquín	King & Wood Mallesons	334
Salido	Rafael	Norgestion	347
Salinas	Carlos	Broseta	290
Samu Villaverde	David	EY Strategy and Transactions (SaT)	315
San Cristóbal	Koldo	PwC	352
San Miguel	Francisco	Uría Menéndez	360
Sanjurjo Rubio	Ignacio	Deloitte Legal	305
Santillana	Manuel	KPMG	336
Santos Martin	Maria Luz	IVC Outsourcing CVI SL	
Sanz	Ana	Signium	358
Sanz	Pablo	ALLFUNDS	274
Sarmiento	Toni	PwC	352
Sarshar	Amir	Deloitte - Financial Advisory	304
Sauco	Gabriel	Mazars Financial Advisory	346
Saura	Eduard	Accuracy	270
Schwartz	Sarah	Across Legal	271
Sebastián de Erice	Jorge	WTW	362
Segimon	Jaime	KPMG	336
Segovia Zabaleta	Begoña	Deloitte Legal	305
Segura Ames	Anthony	Confianz	299
Senra	Mario	Norgestion	347
Seoane Smith	Enrique	Deloitte Legal	305
Serralta	Joaquín	PwC	352
Serrano	Manuela	PwC	352
Serrano de Haro	Pablo	Clifford Chance	296
Serrano Palacio	Carlos Ramón	Deloitte Legal	305
Serrano Torres	Josep	Deloitte Legal	305
Silva Ruiz del Olmo	Blanca	Broseta	290
Simón	Pablo	BDO Financial Advisory	285
Sirodey	Jorge	Norgestion	347
Sobrino	Carlos	PwC	352
Solaun	Jorge	KPMG	336

Apellidos Last Name	Nombre Name	Empresa Entity	Pág Page
SOLER	ALBERTO	Alberto Soler	292
Soler-Lluro	Alex	EY Strategy and Transactions (SaT)	315
Soriano	Arturo	PwC	352
Soto	Carlos	PwC	352
Soto López	Diana	Deloitte Legal	305
Soutullo Esperón	Luis	Cecabank	294
Stafforini	María Catalina	Kingsley Gate Partners España	335
Steblynska	Olena	Ecija Advisory	309
Steiner	Silvia	Osborne Clarke	348
Sugiyama	Tarcila	EAE Invierte	308
Suárez	Maria Teresa	Deloitte - Financial Advisory	304
Sánchez	Iván	PwC	352
Sánchez	Enrique	PwC	352
Sánchez	Oscar	Norgestion	347
Sánchez	Jorge	CMS Albiñana & Suárez de Lezo	297
Sánchez Mercader	Carlos	PwC	352
Sánchez Monjo	Miguel	Cuatrecasas	301
Sánchez Ramos	Javier	EY Strategy and Transactions (SaT)	315
Sánchez Solé	Sergio	J. & A. Garrigues	333
Sánchez Vicente	Fernando	PwC	352
Sánchez-Cortés	Juan	Alter Legal	276
Sánchez-Ávila	Mara	Marsh	344
Tapias	Oriol	BDO Financial Advisory	285
Tarancón	Jorge	Grant Thornton	322
Teijeiro	Mario	Deloitte - Financial Advisory	304
Tejada	Ramón	J. & A. Garrigues	333
Tellería	Miren	PwC	352
Tellez de Gregorio	Francisco	Fourlaw Abogados	318
Terrón	Alberto	Kingsley Gate Partners España	335
Tojo	Roberto	Dentons	306
Tomillo	Maria	Simmons & Simmons LLP	359
Torras	Cristian	Deloitte - Financial Advisory	304
Torras Terns	Josep	Deloitte Legal	305
Torrent	Victor	KPMG	336
Torres	Álvaro	PwC	352

## LISTA DE PROFESIONALES RELACIONADOS CON EL SECTOR DE CAPITAL PRIVADO EN ESPAÑA ORDENADOS ALFABÉTICAMENTE POR APELLIDOS

Apellidos Last Name	Nombre Name	Empresa Entity	Pág Page
Torres	Salvador	Exec Avenue	313
Torres	Ana	PwC	352
Torres	Javier	KPMG	336
Torres García	Ricardo	Zurbarán Abogados	363
Torres Olabarrieta	Jon	PwC	352
Torres Zalba	Juan	ARPA Abogados Consultores	282
Touza	Senen	Deloitte - Financial Advisory	304
Trasobares	Ramón	Deloitte - Financial Advisory	304
Travesedo	Leticia	Alter Legal	276
TREMPS	LORENA	Ramboll Iberia	354
Trueba	Pablo	Marsh	344
Trujillo	Juan Carlos	Martínez Comín	345
Turrado	Ovidio	KPMG	336
Úbeda	Ana	Fieldfisher	316
Urretavizcaya	Jimena	Allen & Overy	273
Urrutia Subinas	Manuel	Confianz	299
Urrutia Subinas	Teresa	Confianz	299
Uría	Rodrigo	Clifford Chance	296
Valera	Enrique	Baker Mckenzie	284
Valero	Jesús	Deloitte - Financial Advisory	304
Vall	Jordi	Deloitte - Financial Advisory	304
Valls	Alberto	Deloitte - Financial Advisory	304
Valverde	Manuel	PwC	352
Varas	Óscar	PwC	352
Vega de Seoane	Juan	BDO Financial Advisory	285
Vegara	Christian	PwC	352
Veloso	Julio	Broseta	290
Velásques	Andreína	Clifford Chance	296
Velázquez	Alonso	PwC	352
Vera	Marta	Norgestion	347
Vidal	Marcos	Mazars Financial Advisory	346
Vilar	Belén	Martínez Comín	345
Vilchez	Juan Luis	Roland Berger	356

Apellidos Last Name	Nombre Name	Empresa Entity	Pág Page
Villa	Cristina	Exec Avenue	313
Villalba	Gerardo	Alvarez & Marsal Spain (A&M)	277
Villamor Andino	Nerea	LKS Financial Solutions & Corporate	341
Villanova	Cristina	Catenon S.A.	293
Villarino	Roger	Deloitte - Financial Advisory	304
Villarroya	Teresa	Eversheds Sutherland	312
Villellas Bernal	Eduardo	Deloitte Legal	305
Vivolo	Daniele	ALLFUNDS	274
Viñas	María	Clifford Chance	296
von Schiller	Oliver	Ecija Advisory	309
Vázquez	Jorge	Ashurst	283
Vázquez	Daniel	Dentons	306
Vázquez Castro	Fernando	Deloitte Legal	305
Vázquez-Guillén	Anotnio	Allen & Overy	273
Vélez	Sergio	FTI Consulting	320
Wilkinson	Thomas	Allen & Overy	273
WOUTERS	PETER FRANK	Ramboll Iberia	354
Xara-Brasil	Felipa	Signium	358
Yague	Gerardo	Deloitte - Financial Advisory	304
Yus Respaldiza	Jose Luis	Baker Mckenzie	284
Zamora González de la Peña	Ángel	Zurbarán Abogados	363
Zapata	Carolina	Pedersen&Partners	350
Zapata	Juan	KPMG	336
Zarazaga Rodríguez	Ana María	Deloitte Legal	305
Zarzalejos	Jose A.	KPMG	336
Zarzalejos	Ignacio	CMS Albiñana & Suárez de Lezo	297
Zayas	Juan Luis	J.&A. Garrigues	333
Zoido	Javier	Kroll	337
Zueco	Teresa	DLA Piper	307
Zulueta	Manuel	DC Advisory	303
Zunzunegui	Adolfo	Allen & Overy	273
Zurilla	Emilio	Deloitte - Financial Advisory	304
Zurita	Jaime	Linklaters	340



**LISTA DE PROFESIONALES DE VENTURE CAPITAL & PRIVATE EQUITY  
Y DE PROFESIONALES DE SOCIOS INVERSORES  
EN ESPAÑA ORDENADOS ALFABÉTICAMENTE POR APELLIDOS**

Apellidos Last Name	Nombre Name	Empresa Entity	Pág Page
Abad	María	EQT Partners Spain	143
Abad	Javier	Tikehau Investment Management (Sucursal en España)	231
ABASCAL ROVIRA	LORENZO	Navis Capital	191
Abbad-Jaime de Aragón	Marta	Bolsa Social y Fondo Bolsa Social	115
Aceves	Carlos	Proa Capital de Inversiones	202
Adiego	Jorge	Cinven Spain	124
Adán	Alejandro	Arcano Capital	99
Aguado	Fernando	Sherpa Capital Entidad Gestora SGEIC	218
Agudo	Agustin	GPF Capital	161
Aguilar	Eduardo	Antin Infrastructure Partners	97
Aguilar Villa	Marisa	Allianz Global Investors	246
Aguilera	Begoña	Sherpa Capital Entidad Gestora SGEIC	218
Aguirre	Idoya	MCH Private Equity Investments	180
Aguirre Pemán	Claudio	Altamar CAM Partners	91
Ais Argüeso	Patricia	EQT Partners Spain	143
Aiyagari	Pratima	Nauta Capital	190
Al-Hussein	Faisal	Mundi Ventures	186
Alabert	Armando	MedCapital Management	182
Aladid García	Ana	Enagás Empeude	141
Alarcó	Javier	JME Venture Capital	175
Alarcó	Alejandro	JME Venture Capital	175
Alba Ripollés	Jaime	Artá capital	102
Albella	Isabel	Global Social Impact	159
Alberto	Echeverri	Adara Ventures	86
Albo	Glen	Nauta Capital	190
Albrecht	Frank	Altamar CAM Partners	91
Albrecht	Natalie	Mundi Ventures	186
Alcelay	Amaia	Miura Partners	184
Alcácer Vilarmau	Ferran	Aurica Capital Desarrollo	105
Alday Bonilla	Ignacio	Cinven Spain	124
Aldámiz-Echevarría del Castillo	Alvaro	Gestión de Capital Riesgo del País Vasco	158
Alegre	Jordi	Miura Partners	184
Alemán Casas	Javier	Qualitas Funds	204

Apellidos Last Name	Nombre Name	Empresa Entity	Pág Page
Algarin	Miguel	Association for Private Capital Investment in Latin America (LAVCA)	419
Allende	Javier	Nazca Capital, S.G.E.I.C., S.A.	192
Almeida	Arthur	IG4 Capital	169
Almendros Parra	Marc	Grow Venture Partners	162
Alonso	María del Mar	Mundi Ventures	186
Alonso	María	Adara Ventures	86
Alonso	Carmen	Tikehau Investment Management (Sucursal en España)	231
Alonso Arrien	Gabriel	Repsol Energy Ventures	210
Alonso Orbea	Guillermo	Sociedad de Desarrollo de Navarra (SODENA)	219
Alonso Orgaz	Marta	Enagás Empeude	141
Aloy	Núria	Asabys Partners	103
Altamura	Stefania	Oquendo Capital	198
Alty	David	Arcano Capital	99
Alvarez	Julian	YIELCO Investments	266
Alvarez	Aurea	Ardian Spain	100
Álvarez	Marcos	EQT Partners Spain	143
Álvarez	Xavier	Caixa Capital Risc	119
Alvarez Blazquez	Alvaro	Torsa Capital	232
Alvarez de Toledo	Casilda	MDEF Family Partners / MDEF Gestefin	263
Álvarez de Toledo	Lourdes	JME Venture Capital	175
Álvarez Fernández	Alejandra	Sociedad Regional de Promoción del Principado de Asturias (SRP)	224
Alvarez García	María Paz	HUNOSA EMPRESAS, S.A., S.M.E.	166
Álvarez Leiva	Sergio	K Fund	176
Alvarez López	Hugo	Everwood Capital	147
Álvarez-Hevia	Rafael	GED Capital	157
Alvarez-Novoa Barrio	Rafael	Riverside España Partners	211
Álvarez-Novoa Pérez de Ayala	Carmen	Queka RP	206
Álvarez-Pallete	Álvaro	Permira Asesores, S.L.U.	199
Alzaga	Iñaki	Talde Gestión	228
Amann	Bosco	All Iron Ventures	90
Ambrosini	Mattia	Proa Capital de Inversiones	202

**VENTURE CAPITAL & PRIVATE EQUITY PROFESSIONALS  
AND LIMITED PARTNERS PROFESSIONALS  
IN SPAIN LISTED BY SURNAME**

Apellidos Last Name	Nombre Name	Empresa Entity	Pág Page
Amusatogui Amusatogui	José María	Kibo Ventures Partners SGEIC, SA	177
Anadón	Enrique	Landon Investments	179
Anasagasti	Ignacio	Repsol Energy Ventures	210
Andrade	Pedro	Ares Management	101
Andrade	Inés	Altamar CAM Partners	91
Andrade	Rafaela	Mundi Ventures	186
Andraus	Flavia	IG4 Capital	169
Andrea	Cabanillas	Adara Ventures	86
Andrea	Torregrosa	Kohlberg Kravis Roberts (España) Asesores	178
Andreu	Carlos	Sherpa Capital Entidad Gestora SGEIC	218
Andreu	Celia	MCH Private Equity Investments	180
André	Botelho	EDP Ventures España	136
Andrés Alvez	Juan José	Everwood Capital	147
Andueza Bailo	Javier	Everwood Capital	147
Aneiros Penedo	Isabel	Xesgalicia	242
Anglés Pereda	David	Allianz Global Investors	246
Angoitia	Juan	Ardian Spain	100
Anguita Alegret	Alvaro	Mapfre Asset Management	262
Aniel-Quiroga	Camila	ABE Capital Partners	83
Ansejo	Unai	Bewater Asset Management	113
Ansoleaga	Paule	Arcano Capital	99
Antonia	Brahm	ACVC	412
Antoñanzas	Ignacio	Altamar CAM Partners	91
Antón	Sergio	MytripleA	188
Antón	Jorge	MytripleA	188
Antón	Jorge	CAPZA	121
Aparicio Baidés	Pilar	Sociedad para el Desarrollo Industrial de Aragón (SODIAR)	221
Aragon	Gema	Clave Mayor	125
Aramburu Sagarzazu	Jon	Loreto Mutua	261
Arana	Javier	ABE Capital Partners	83
Aranbarri Osoro	Arrate	Gestión de Capital Riesgo del País Vasco	158
Arantes e Oliveira	João	HCapital	164
Aranzabe Pablos	Jorge	Gestión de Capital Riesgo del País Vasco	158

Apellidos Last Name	Nombre Name	Empresa Entity	Pág Page
Araujo	Thais	ABVCAP - Brazilian Private Equity & Venture Capital Association	411
Arauna	Luis	HIG Capital	165
Araña Martín	Luna	Global Social Impact	159
Arbide	Juan	CVC Capital Partners	130
Arbour	Phil	Tresmares Capital	233
Arcelay	Gonzalo	Whitehole Investments	241
Arcenegui	Rafael	Sherpa Capital Entidad Gestora SGEIC	218
Arcos	Elena	Nazca Capital, S.G.E.I.C., S.A.	192
Arechabaleta	Pablo	ICG - Intermediate Capital Group	168
Areizaga	Laura	Inderhabs Capital	256
Arenzana	Carmen	Bullnet Capital	117
Arganda Meneses	Noemí	Artá capital	102
Argelich	Laura	Ysios Capital Partners	243
Argüelles	Alfonso	Nazca Capital, S.G.E.I.C., S.A.	192
Arias	Miguel	K Fund	176
Arias Hofman	Irene	IDB LAB	423
Ariza	Joaquín	Portobello Capital Gestión	201
Arizcun	Alvaro	Corpfin Capital	127
Armbruster	Yaukuma	Quantum Capital Partners	205
Armendáriz	José Javier	Clave Mayor	125
Armentia	Pedro Javier	Creas Impacto Global SGEIC	129
Armero	Francisco	Clave Mayor	125
Arocena	Ramón	Advent International	87
Arosa	Jon	Talde Gestión	228
Arranz	Rafael	EQT Partners Spain	143
Arrate	Norberto	Portobello Capital Gestión	201
Arriaga Lasterra	Óscar	Sociedad de Desarrollo de Navarra (SODENA)	219
Arribas	Pedro	Seaya	215
Arrizabalaga	Amaia	Seed Capital de Bizkaia	216
Arrola	Iñaki	K Fund	176
Arroyo	David	Suma Capital	226
Arrufat	Miguel	Aldea Ventures	89
Artiach Basterra	Javier	GED Capital	157

**LISTA DE PROFESIONALES DE VENTURE CAPITAL & PRIVATE EQUITY  
Y DE PROFESIONALES DE SOCIOS INVERSORES  
EN ESPAÑA ORDENADOS ALFABÉTICAMENTE POR APELLIDOS**

Apellidos Last Name	Nombre Name	Empresa Entity	Pág Page
Artigot	José Luis	Landon Investments	179
Artola	Eugenia	CVC Capital Partners	130
Artucha Corta	Izaskun	Everwood Capital	147
Arzuaga	Idurre	Seed Capital de Bizkaia	216
Asensi Cremades	Alejandro	Enagás Emprende	141
Astigarraga	Juan	Stellum Capital	225
Augé	Guillem	Miura Partners	184
Avilez Figueiredo	Martim	APCRI - Associação Portuguesa de Capital de Risco e de Desenvolvimento	414
Avni	Yuval	Swanlaab Venture Factory	227
Ayanz	Emilio	Creas Impacto Global SGEIC	129
Ayats	Jaume	All Iron Ventures	90
Ayrem	Amandine	Eurazeo	146
Azpilicueta	Joaquín	Big Sur Ventures	114
Azpiroz	Ramón	GPF Capital	161
Añez	Yolanda	Venecapital (Asociación Venezolana de Capital Privado)	425
Bacon, CFA	David	Arcano Capital	99
Badenes	Cristina	Meridia	183
Badia Ortega	Francisco	Grow Venture Partners	162
Badosa	Marc	4Founders Capital	80
Baena	Rafaela	Innova Venture	171
Baiget	Marc	Talde Gestión	228
Balcells	Oliver	MedCapital Management	182
Bald	Jean-Luc	Axxola	248
Balk	Nicholas	Unigrains	237
Ballester	Maite	Nexus Iberia	194
Balsan	Damien	GED Capital	157
Balta	Andrei	Advent International	87
Baltar Estevez	Marta	Torsa Capital	232
Baltar Giraud	Miguel	Vigo Activo	239
Bandeira	Mario	ABVCAP - Brazilian Private Equity & Venture Capital Association	411
Baniandres	Jaime	Cinven Spain	124
Barahona Esteban	Pablo	Everwood Capital	147
Barandalla	Guillermo	INJAT	257

Apellidos Last Name	Nombre Name	Empresa Entity	Pág Page
Barbero Martín	Rafael	Caja de Burgos Venture Capital	120
Barea	Marcio	ABVCAP - Brazilian Private Equity & Venture Capital Association	411
Baron	Jorge	Adara Ventures	86
Barreiro	Joana	LPEA - Asociación Luxemburguesa de Private equity y Venture Capital	424
Barreiro Sancho	Pedro I.	Sociedad para el Desarrollo Industrial de Aragón (SODIAR)	221
Barreiro Trigo	Felisa	Sociedad Regional de Promoción del Principado de Asturias (SRP)	224
Barrena	Leyre	Seed Capital de Bizkaia	216
Barrena	Josean	Easo Ventures	135
Barroeta	Gustavo	Miura Partners	184
Bartolini	Cristiano	Alantra Private Equity	88
Bassols	Alfonso	Aldea Ventures	89
Basterrechea Lazaro	Alejandro	Amchor Investment Strategies SGIIC SA	94
Battle	José	MCH Private Equity Investments	180
Battisti	Gabriel	IG4 Capital	169
Bautista Sánchez	Juan Ignacio	Fundeen	154
Bautista Sánchez	Adrián	Fundeen	154
Bayón López	José	Empresa Nacional de Innovación (ENISA)	140
Beatriz	Sá	EDP Ventures España	136
Beldarrain	Manuel	Ares Management	101
Bellmunt	Anna	Asabys Partners	103
Bellosillo	Eduardo	Bolsa Social y Fondo Bolsa Social	115
Bengoa	Idoia	Talde Gestión	228
Benjumea Barroso	Jaime	DeA Capital Alternative Funds Sucursal España	132
Benjumeda	María	Alantra Private Equity	88
Benávides	Elena	Elewit	139
Benítez	Tatiana	IG4 Capital	169
Berenguer Rosa	Celia	Aurica Capital Desarrollo	105
Bergel	Jaime	HIG Capital	165
Berlanga	Francisco	Big Sur Ventures	114
Bermejo	Alberto	Clave Mayor	125

**VENTURE CAPITAL & PRIVATE EQUITY PROFESSIONALS  
AND LIMITED PARTNERS PROFESSIONALS  
IN SPAIN LISTED BY SURNAME**

Apellidos Last Name	Nombre Name	Empresa Entity	Pág Page
Bermejo	Luis	ACVC	412
Bermúdez- Cañete	Pau	Suma Capital	226
Juan Diego	Bernal	A&G Banco	81
Berruete	Luis	Creas Impacto Global SGEIC	129
Bertran	Irene	Institut Catalá de Finances Capital (ICF)	172
Biessy	Melanie	Antin Infrastructure Partners	97
Bilbao	Pablo	Espiga Equity Partners	145
Bilska	Magda	McWin Capital Partners	181
Blanco	Manuel	ABE Capital Partners	83
Blanco	Belén	BBVA Asset Management	250
Blanco Duelo	Ramón	Bewater Asset Management	113
Blanco Vazquez	Carlos	ESC Venture Capital, S.G.E.I.C., S.A	144
Blanquer Criado	Jacobo	Tressis Gestion SGIIC	234
Blasco	Ignacio	HIG Capital	165
Blasco	Marta	Nazca Capital, S.G.E.I.C., S.A.	192
Blaya	Fernando	Elewit	139
Blazquez	Paula	4Founders Capital	80
Blázquez	Jon	Stellum Capital	225
Blázquez	Jon	Easo Ventures	135
Boada	Gonzalo	HIG Capital	165
Boada	Teresa	Gawa Capital Partners	156
Boccadifuoco	Marina	Arcano Capital	99
Bolaña	Mauricio	Antin Infrastructure Partners	97
Bonet	Inés	Nexus Iberia	194
Bonilla Astigarraga	Gonzalo	Everwood Capital	147
Bono Guerrero	Josep	GED Capital	157
Bontigui	Nicolás	Stellum Capital	225
Borchers	Jürgen	Altamar CAM Partners	91
Bordas	Isabel	Portobello Capital Gestión	201
Bores	Simón	Istria Capital Partners SGEIC	174
Botet	Ignasi	Inderhabs Capital	256
Botet	Albert	Inderhabs Capital	256
Bouscavert	Gabriel	Unigrains	237
Brambilla	Eugenio	October	196

Apellidos Last Name	Nombre Name	Empresa Entity	Pág Page
Brasesco García	Mario	ESC Venture Capital, S.G.E.I.C., S.A	144
Bretón del Río	Teresa	AXIS Participaciones Empresariales	106
Breña	Borja	Nauta Capital	190
Bricio García	Jordi	PHI Asset Management Partners SGEIC SA	200
Bridier	Pascal	Unigrains	237
Bringas Campo	Raquel	GED Capital	157
Briones	Alberto	Asociación Mexicana de Capital Privado (Amexcap)	417
Brosa	Aniol	Inveready Asset Management	173
Bru	Alfredo	Sherpa Capital Entidad Gestora SGEIC	218
Bruno	Silvia	Elewit	139
Bruyelle	Alexandre	Arcano Capital	99
Bueno	Leticia	Oquendo Capital	198
Buffara	Gustavo	IG4 Capital	169
Bullrich	Clara	TheVentureCity Fund	230
Bunting	Derek	Arcano Capital	99
Burguillo	Sofía	EQT Partners Spain	143
Burgués	Jordi	Institut Catalá de Finances Capital (ICF)	172
Bálgoma Magdalena	Belén	Xesgalicia	242
Caballero	Vanessa	Everwood Capital	147
Cabello	Pablo	CRB Inversiones Biotecnológicas	128
Cabello de los Cobos	Macarena	Global Social Impact	159
Cabello Morales	Alberto	D'ella capital	131
Cadavid Currea	Juliana	Fundación Ship2B	153
Caetano	Paulo	APCRI - Associação Portuguesa de Capital de Risco e de Desenvolvimento	414
Caja Samboal	Estebán	HIG Capital	165
Calderon Zamanillo	Belen	Bonsai Partners S.G.E.I.C.,S.A.	116
Calderón	Ignacio	Tresmares Capital	233
Calem Ferreira	David	APCRI - Associação Portuguesa de Capital de Risco e de Desenvolvimento	414
Calleja	Mercedes	Arcano Capital	99
Calvo	Alejandra	Corpfn Capital	127

**LISTA DE PROFESIONALES DE VENTURE CAPITAL & PRIVATE EQUITY  
Y DE PROFESIONALES DE SOCIOS INVERSORES  
EN ESPAÑA ORDENADOS ALFABÉTICAMENTE POR APELLIDOS**

Apellidos Last Name	Nombre Name	Empresa Entity	Pág Page
Calvo	Irene	Samaipata	213
Calvo-Sotelo	Lucia	Advent International	87
Calzado Gómez	Ricardo	Sociedad para el Desarrollo Industrial de Castilla -La Mancha (SODICAMAN)	222
Camiña	José	Arcano Capital	99
Campas	Clara	Asabys Partners	103
Campos	Pablo	Kibo Ventures Partners SGEIC, SA	177
Camposano	Felipe	ACVC	412
Canalejo	Santiago	TheVentureCity Fund	230
Cannata	Rosario	EDP Ventures España	136
Canosa	Álvaro	Nazca Capital, S.G.E.I.C., S.A.	192
Cantalejo	Óscar	Iberdrola Ventures - Perseo	167
Capdevila	Marta	Q-impact	203
Carbó	Carlos	Nazca Capital, S.G.E.I.C., S.A.	192
Carbó	Diego	Nazca Capital, S.G.E.I.C., S.A.	192
Carlos	Andrade	EDP Ventures España	136
Carné Casas	Ramón	Artá capital	102
Caro	Francisco	MCH Private Equity Investments	180
Carralero	Gonzalo	Nazca Capital, S.G.E.I.C., S.A.	192
Carranza	Alfonso	Elewit	139
Carrascal	Alejandro	Arcano Capital	99
Carrascal Sanz	Javier	Bankinter Capital Riesgo	109
Carrasco Gómez	Lucía	Qualitas Funds	204
Carrato	Pilar	C.D.T.I.- Centro para el Desarrollo Tecnológico y La Innovación E.P.E.	118
Carrillo Rodríguez	Esther	Loreto Mutua	261
Carrion	Antonio	Everwood Capital	147
Carrión	José Ignacio	Neotec Capital Riesgo	193
Carvajal	Juan	Espiga Equity Partners	145
Carvajal Isla	Adolfo	Eland Private Equity	138
Carvalho	Edilberto	ABVCAP - Brazilian Private Equity & Venture Capital Association	411
Casabella Formatje	Francesc	bd-capital	110

Apellidos Last Name	Nombre Name	Empresa Entity	Pág Page
Casado	Javier	Sherpa Capital Entidad Gestora SGEIC	218
Casals	Pablo	October	196
Casanovas Domènech	Borja	Aurica Capital Desarrollo	105
Casla Aguilar	Juan	Charme Capital Partners	123
Cassou	Guillaume	Kohlberg Kravis Roberts (España) Asesores	178
Cassà Nova	Paula	Fundación Ship2B	153
Castellano	Paloma	Telefónica / Wayra y Telefónica Ventures	229
Castellanos	Guillermo	GPF Capital	161
Castellar Cuadrado	Ignacio	GED Capital	157
Castellón	Enrique	CRB Inversiones Biotecnológicas	128
Castellón	Manuel	CRB Inversiones Biotecnológicas	128
Castilblanco	Marc	4Founders Capital	80
Castillo	Fernando	Adapta Capital	85
Castiñeiras	Fernando	Athos Capital	104
Castro	João	GED Capital	157
Castro	Javier	Sandman Partners	214
Castro Henriques	Pedro	HCcapital	164
Catalano	Fernando	IDB LAB	423
Catón	Rocío	Nazca Capital, S.G.E.I.C., S.A.	192
Cavagkiano	Daniela	Aldea Ventures	89
Cavagliano	Daniela	MedCapital Management	182
Cavallé	Joan	4Founders Capital	80
Cebolla	Bernardo	NOSO CAPITAL SGEIC S.A	195
Cebrian Monereo	Javier	Bonsai Partners S.G.E.I.C.,S.A.	116
Cebrián	Ana	COFIDES (Compañía Española de Financiación del Desarrollo)	126
Cebrián	Manuel	Suma Capital	226
Celaya	Susana	Seed Capital de Bizkaia	216
Centelles Echeverría	Enrique	GED Capital	157
Centelles Satrustegui	Enrique	GED Capital	157



**VENTURE CAPITAL & PRIVATE EQUITY PROFESSIONALS  
AND LIMITED PARTNERS PROFESSIONALS  
IN SPAIN LISTED BY SURNAME**

Apellidos Last Name	Nombre Name	Empresa Entity	Pág Page
Cerdeiras	Ramón	Portobello Capital Gestión	201
Cerdeiras Megías	Ramón	DeA Capital Alternative Funds Sucursal España	132
Cerero	Mercedes	Arcano Capital	99
Cerezo	Lucía	Arcano Capital	99
Cervera	Luis	Realza Capital	207
Cervera	Jaime	Nazca Capital, S.G.E.I.C., S.A.	192
Cervera Guerrero	Antonio Miguel	Sepides	217
Cervino, CFA	Javier	Arcano Capital	99
Chalbaud	Catalina	Nazca Capital, S.G.E.I.C., S.A.	192
Chan	Stephanie	Samaipata	213
Checa	Teresa	All Iron Ventures	90
Cheng	Wen Wen	Ysios Capital Partners	243
Cherchali	Nassim	AnaCap Financial Partners	95
Cheremkha	Sergii	umgi	236
Chiodi	Thamyris	IG4 Capital	169
Choclán	Sergio	Big Sur Ventures	114
Chocrón	Jaime	ICG - Intermediate Capital Group	168
Choe	Gyoung Joo (Laila)	IDB LAB	423
Chollet	Roberto	MCH Private Equity Investments	180
Cienfuegos García	Maribel	Torsa Capital	232
Cipolletta	Innocenzo	AIFI Italian Private Equity, Venture Capital and Private Debt Association	413
Ciro	Cuenca	EDP Ventures España	136
Cironi	Pablo	Caixa Capital Risc	119
Clavería	Teresa	Arcano Capital	99
Clavería García	Juan José	GED Capital	157
Clúa	Fernando	Miura Partners	184
Cobo	Iñaki	Kohlberg Kravis Roberts (España) Asesores	178
Codorníu	Jaime	Cantomi	252
Colina	Laura	Bolsa Social y Fondo Bolsa Social	115
Colmenar	Mariano	Fellow Funders	149
Colorado	Amaya	Ardian Spain	100
Comín Aguirre	Ignacio	GED Capital	157

Apellidos Last Name	Nombre Name	Empresa Entity	Pág Page
Concepcion Bravo Herrero	Maria	Mapfre Asset Management	262
Conchillo	Federico	Abac Capital	82
Conejos López	Pablo	Everwood Capital	147
Conti	Carlos	Inveready Asset Management	173
Conti	Carlos	GAEA Inversión	155
Conti Bargalló	Alex	Aurica Capital Desarrollo	105
Conti Penina	Ferran	Aurica Capital Desarrollo	105
Cormier	Lionel	Demeter Investment Managers	133
Cornell	Kate	All Iron Ventures	90
Corominas Creus	Carlos	Grow Venture Partners	162
Coronel	Magdalena	IDB LAB	423
Corral	Luis Miguel	Orienta Capital	265
Correas	Álvaro	CAPZA	121
Cortés	Juan Carlos	C.D.T.I. - Centro para el Desarrollo Tecnológico y La Innovación E.P.E.	118
Cortés	Javier	GAEA Inversión	155
Costa	Mariana	EDP Ventures España	136
Costales	Isabel	GED Capital	157
Costi	Pablo	CVC Capital Partners	130
Coto del Valle	Cristina	Sepides	217
Couceiro	Antonio	NOSO CAPITAL SGEIC S.A	195
Couret	Carlos	Proa Capital de Inversiones	202
Coutinho	Homero	HCapital	164
Couto	Edgar	Bewater Asset Management	113
Crespi	Nicolás	Arcano Capital	99
Crespo Campillo	Antonio	HUNOSA EMPRESAS, S.A., S.M.E.	166
Crespo Campillo	Antonio	Sociedad para el Desarrollo de las Comarcas Mineras, S.A. (SODECO)	220
Cristina	Huarte	A&G Banco	81
Cristóbal	Iván	Aptimus Capital Partners (Spain) S.L.U.	98
Crosbie	Mark	Antin Infrastructure Partners	97
Cruz - Conde	María	Global Social Impact	159
Cruzado	Ignacio	ABE Capital Partners	83

**LISTA DE PROFESIONALES DE VENTURE CAPITAL & PRIVATE EQUITY  
Y DE PROFESIONALES DE SOCIOS INVERSORES  
EN ESPAÑA ORDENADOS ALFABÉTICAMENTE POR APELLIDOS**

Apellidos Last Name	Nombre Name	Empresa Entity	Pág Page
Cuadrado García	Carlos	Everwood Capital	147
Cubiles Vázquez	Eduardo	Torsa Capital	232
Cuellar	Borja	Tresmares Capital	233
Cuesta Díaz	Armando	Eland Private Equity	138
Cuevas	Alberto	Samaipata	213
Cunha	Vinicius	IG4 Capital	169
Curbelo	José Luis	COFIDES (Compañía Española de Financiación del Desarrollo)	126
Curto	Alberto	Corpfin Capital	127
Cyril	de Galea	Oquendo Capital	198
Cáceres	Augusto	Asociación Peruana de Capital Semilla y Emprendedor (PECAP)	418
Dacco	Camilo	Arcano Capital	99
Dadhe	Kruttika	Unigrains	237
Dancausa	Andres	TheVentureCity Fund	230
Dauzacker	Beatriz	IG4 Capital	169
Davalos	Martin	McWin Capital Partners	181
Daviau	Anna	Nauta Capital	190
Davidov	Til	Arcano Capital	99
Davies	Tara	Kohlberg Kravis Roberts (España) Asesores	178
De Antonio del Castillo	Jaime	Fundación Ship2B	153
de Aragón	Enrique	MCH Private Equity Investments	180
de Bartolomé	José Manuel	MCH Private Equity Investments	180
de Bedoya	David	Nazca Capital, S.G.E.I.C., S.A.	192
de Bergia	Francisco	Advent International	87
De Echevarría Taracena	Cristina	Artá capital	102
de Jaime	Javier	CVC Capital Partners	130
de La Cruz	Rocio	Arcano Capital	99
de la Cruz	Carlos	C.D.T.I.- Centro para el Desarrollo Tecnológico y La Innovación E.P.E.	118
De la Esperanza	Miguel	Ardian Spain	100
de la Hera	Marcial	Corpfin Capital	127
De La Morena Hennig	Andres	Bonsai Partners S.G.E.I.C.,S.A.	116
de la Peña Ambite	Isaac	GED Capital	157
de la Rosa	Rufo	4Founders Capital	80

Apellidos Last Name	Nombre Name	Empresa Entity	Pág Page
De la Sota	Igor	Cardumen Capital	122
de Lara	Elena	TheVentureCity Fund	230
de Leon	Jose María	HIG Capital	165
de Lestapis	Grégoire	October	196
de León	Alfonso	Axon Partners Group	107
de los Santos	Belgica	Association for Private Capital Investment in Latin America (LAVCA)	419
De Luz Fernández	Yago	ESC Venture Capital, S.G.E.I.C, S.A	144
de Lázaro	Lázaro	Arcano Capital	99
de Manueles	Amaia	Repsol Energy Ventures	210
de Mello	Jorge	Portobello Capital Gestión	201
de Muguerza	Gabriel	Miura Partners	184
De Muller	Pablo	Suma Capital	226
de Navascués	Juan Lorenzo	Alantra Private Equity	88
de Nonneville	Patrick	October	196
de Nova	Isabel	Riverside España Partners	211
De Ochoa	Juan	Kohlberg Kravis Roberts (España) Asesores	178
de Palacio	María	Gawa Capital Partners	156
de Parias	Borja	HIG Capital	165
de Peñaranda	Pedro	Realza Capital	207
de Remedios	Álvaro	Arcano Capital	99
De Retana	Jose María	Sherpa Capital Entidad Gestora SGEIC	218
de Rivera	Gonzalo	Alantra Private Equity	88
De Simone	Giacomo	Clave Mayor	125
de Toro	Javier	Angels Capital	96
de Vergara	Inés	Miura Partners	184
de Zavala	Alfredo	Realza Capital	207
de Álava	Pedro	Clave Mayor	125
de Álvaro	Jesús	Arcano Capital	99
del Amo del Río	Diego	Fundeen	154
del Barrio	José	Samaipata	213
del Barrio Nuñez	Norberto	Alter Capital Desarrollo	92
del Carmen Batista	Meriyeny	D'ella capital	131
del Castaño Villanueva	Tasio	Amchor Investment Strategies SGIIC SA	94
del Cañizo	Miguel	Bullnet Capital	117
del Río	José Luis	Arcano Capital	99

**VENTURE CAPITAL & PRIVATE EQUITY PROFESSIONALS  
AND LIMITED PARTNERS PROFESSIONALS  
IN SPAIN LISTED BY SURNAME**

Apellidos Last Name	Nombre Name	Empresa Entity	Pág Page
del Val	Beatriz	Talde Gestión	228
Delfrayssi	Carine	France Invest	421
Delgado	Bruno	Alantra Private Equity	88
Juan Diego	Jorge	A&G Banco	81
Delgado Martín	Agustín	Iberdrola Ventures - Perseo	167
Delom	Anne	France Invest	421
Deltell Ulecia	Juan	Tressis Gestion SGIIC	234
Derbaix	Francois	Bewater Asset Management	113
Descarrega Roman	Santiago	FIT Inversión en Talento	151
Destieu	Vincent	Unigrains	237
Deville-Marache	Valérie	France Invest	421
Dias Alves	Rui	HCapital	164
Diaz Gridilla	Carlos	Mapfre Asset Management	262
Diaz Pilas	Diego	Iberdrola Ventures - Perseo	167
Diaz Solis	Fernando	Kibo Ventures Partners SGEIC, SA	177
Diaz-Herrera	Iñigo	Corpfin Capital	127
Diazayas	Alejandro	Nexus Iberia	194
Diego Solís	Francisco José	Everwood Capital	147
Diez-Hochleitner	Eduardo	Gawa Capital Partners	156
Dinis	José	IG4 Capital	169
Dolz de Espejo	Carlos	Portobello Capital Gestión	201
Domenech Ibáñez-Martín	Miguel	Eland Private Equity	138
Domenech Ibáñez-Martín	Victor	Eland Private Equity	138
Dominguez	Marco	Whitehole Investments	241
Dominguez	Alvaro	Realza Capital	207
Domínguez	Rubén	Mundi Ventures	186
Donoso	Antonio	Oquendo Capital	198
Doval	Óscar	Venecapital (Asociación Venezolana de Capital Privado)	425
Dragomir	Florin	GED Capital	157
Duarte	Gonzalo	Kibo Ventures Partners SGEIC, SA	177
Duarte	Sonia	France Invest	421
Duarte Lima	Isabel	HCapital	164
Dumitriu	Ecaterina	Corpfin Capital	127

Apellidos Last Name	Nombre Name	Empresa Entity	Pág Page
Dupont	Alexis	France Invest	421
Durango Leal	Andrea Lucia	Asociación Colombiana de Capital Privado (ColCapital)	416
Dávila	Juan Pedro	Nexus Iberia	194
Díaz Ferrera	Francisco	Global Social Impact	159
Díaz González	Alberto	BeAble Capital	111
Díaz Martínez	Lorena	FIT Inversión en Talento	151
Diez-Hochleitner	Eduardo	Samaipata	213
Ecenarro	Iñaki	All Iron Ventures	90
Echaniz	Jaime	PHI Asset Management Partners SGEIC SA	200
Echarri	Josep Maria	Inveready Asset Management	173
Echarri	Josep María	GAEA Inversión	155
Echart	Pablo	Stellum Capital	225
Echenique	Rodrigo	Altamar CAM Partners	91
Echevarría	Gonzalo	Ares Management	101
Echániz	Asís	EQT Partners Spain	143
Echávarri	María	Bolsa Social y Fondo Bolsa Social	115
Echávarri	Javier	Permira Asesores, S.L.U.	199
Economou	Constantinos	Capital Dynamics	253
Egan	Mary	Seaya	215
Eggins	Edmund	Ardian Spain	100
Eguiagaray	Gonzalo	Arcano Capital	99
Ehler	Gustavo	IG4 Capital	169
Ekker	Gys	Orienta Capital	265
El Hindaz	Yasmine	GED Capital	157
Eleuterio	Anissa	Association for Private Capital Investment in Latin America (LAVCA)	419
Elio de Dolz	Cristina	Mutua Madrileña	264
Elola	Pablo	ABE Capital Partners	83
Elío Dolz de Espejo	Fernando	Queka RP	206
Entrecanales	Juan	Ardian Spain	100
Epalza	José	Altamar CAM Partners	91
Erhardt	Alfonso	Oquendo Capital	198
Escartin	Christophe	Asociación Mexicana de Capital Privado (Amexcap)	417
Escuder, CFA	Héctor	Arcano Capital	99
Escudero	Brígida	CRB Inversiones Biotecnológicas	128

**LISTA DE PROFESIONALES DE VENTURE CAPITAL & PRIVATE EQUITY  
Y DE PROFESIONALES DE SOCIOS INVERSORES  
EN ESPAÑA ORDENADOS ALFABÉTICAMENTE POR APELLIDOS**

Apellidos Last Name	Nombre Name	Empresa Entity	Pág Page
ESCURSELL TREPAT	MARTI	Bonsai Partners S.G.E.I.C.,S.A.	116
Espaliat	Patricia	4Founders Capital	80
Esperit	Vicente	NOSO CAPITAL SGEIC S.A	195
Espinosa	José	Asociación Mexicana de Capital Privado (Amexcap)	417
Esteban	Gema	IG4 Capital	169
Esteban	Lydia	Nazca Capital, S.G.E.I.C., S.A.	192
Esteban	Marta	Grow Venture Partners	162
Esteban Escobar	Javier María	Queka RP	206
Estefanell	Ignacio	Espiga Equity Partners	145
Estrelles Domingo	Manuel	Landon Investments	179
Etxalar	Juanjo	Clave Mayor	125
Evangelio	Ignacio	Renertia Investment Company	208
Evelyn	Von Bischoffshausen	ACVC	412
Ezquerria	Iñigo	Whitehole Investments	241
Fairman	Bernard	Foresight Group	152
Falcón García	Yolanda	Xesgalicia	242
Faus	Beth	Seaya	215
Faus	Ignacio	Permira Asesores, S.L.U.	199
Faus	Javier	Meridia	183
Fava	Thiago	IG4 Capital	169
Feiner	Carlota	Mundi Ventures	186
Felip	Noelia	Nazca Capital, S.G.E.I.C., S.A.	192
Felipe Montero	Juan Manuel	Enagás Emprande	141
Feliu	Eduard	Inveready Asset Management	173
Fenkes-Lin	An-yu	Axxola	248
Fernandes	Rita	Nauta Capital	190
Fernandez	Ana	Nauta Capital	190
Fernandez Montes	Yolanda	EDP Ventures España	136
Fernandez Viesca	Francisco	Sociedad para el Desarrollo de las Comarcas Mineras, S.A. (SODECO)	220
Fernández	Sergio	Suma Capital	226
Fernández	José María	Altamar CAM Partners	91
Fernández	Antonio	Corpfin Capital	127

Apellidos Last Name	Nombre Name	Empresa Entity	Pág Page
Fernández	Chema	Alantra Private Equity	88
Fernández	Jorge	Bullnet Capital	117
Fernández Agras	Alfredo	Everwood Capital	147
Fernández García	Sonia	Kibo Ventures Partners SGEIC, SA	177
Fernández Las Heras	Javier	Diana Capital	134
Fernández Miret	Jorge	Sherpa Capital Entidad Gestora SGEIC	218
Fernández Omedes	Ramiro	Samaipata	213
Fernández Paradela	Elisa	Capitelex	254
Fernández Reina	Ángel	Artá capital	102
Fernández Urdangaray	Mónica	Sociedad Regional de Promoción del Principado de Asturias (SRP)	224
Fernández- Albiñana	Gonzalo	Ardian Spain	100
Fernández- Cuesta	Eduardo	Arcano Capital	99
Fernández- Flores Gila	Ana	Queka RP	206
Fernández- Mardomingo	Hugo	All Iron Ventures	90
Ferra Barrio	Ana M <sup>a</sup>	Sociedad para el Desarrollo Industrial de Aragón (SODIAR)	221
Ferre	Jorge	EQT Partners Spain	143
Ferrer	Carles	Nauta Capital	190
Ferrer Campo	José María	Renta4 Gestora	209
Ferrer Rendé	Jordi	Fundación Ship2B	153
Ferreras	Pablo	Samaipata	213
Fibla Gasparín	Maite	Fundación Ship2B	153
Figueiredo	Luís	APCRI - Associação Portuguesa de Capital de Risco e de Desenvolvimento	414
Figueroa Silveira	Nuria	Vigo Activo	239
Fingerl	Felipe	IG4 Capital	169
Fisch	Carlos	Seaya	215
Flaqué Pous	Alejandra	Aurica Capital Desarrollo	105
Fleischhauer	Uwe	YIELCO Investments	
Fliter	Nicolas	IG4 Capital	169
Fodor	Marek	4Founders Capital	80

**VENTURE CAPITAL & PRIVATE EQUITY PROFESSIONALS  
AND LIMITED PARTNERS PROFESSIONALS  
IN SPAIN LISTED BY SURNAME**

Apellidos Last Name	Nombre Name	Empresa Entity	Pág Page
Foncillas	David	Sherpa Capital Entidad Gestora SGEIC	218
Fonseca	Manuel	Tikehau Investment Management (Sucursal en España)	231
Fontclara	Marc	CAPZA	121
Fontes	Maira	YIELCO Investments	
Fonts	Ignacio	Inveready Asset Management	173
Forero	Beatriz	Arcano Capital	99
Fornell Trujillo	Marc	ENION VENTURE PARTNERS	142
Fraguas	Miguel	Kohlberg Kravis Roberts (España) Asesores	178
Francisco	Camacho	Arcano Capital	99
Franquet	Juan Carlos	Clave Mayor	125
Fraser	Gary	Foresight Group	152
Fresenko	Alina	Aldea Ventures	89
Fuentes	David	C.D.T.I.- Centro para el Desarrollo Tecnológico y La Innovación E.P.E.	118
Funes Vargas	Inés	Global Social Impact	159
Furlong	Kim	CVCA - Canadian Venture Capital & Private Equity Association	420
Fuss	David	Proa Capital de Inversiones	202
Fábrica	Luís	EDP Ventures España	136
Galatas	Javier	Proa Capital de Inversiones	202
Gallardo Ballart	Antonio	Landon Investments	179
Gallego	Matías	Everwood Capital	147
Gallegos	Raúl	Asociación Mexicana de Capital Privado (Amexcap)	417
Gallo	Pablo	Nexus Iberia	194
Galve	Carlos	Big Sur Ventures	114
Galveias	Luis	LPEA - Asociación Luxemburguesa de Private equity y Venture Capital	424
Gambarotta	Alessandro	Adara Ventures	86
Gancedo Rodríguez	Mónica	Sociedad Regional de Promoción del Principado de Asturias (SRP)	224
Gandarias	Ignacio	Arcano Capital	99
Gandarias Geller	Patrick	Queka RP	206

Apellidos Last Name	Nombre Name	Empresa Entity	Pág Page
Garay	Luis	Samaipata	213
García Esteban	Eduardo	Loreto Mutua	261
García Gallego	Silvia	Sociedad para el Desarrollo de las Comarcas Mineras, S.A. (SODECO)	220
García Margaix	Ricardo	Inversiones Grupo Zriser	258
García Ortega	Elena	Ardian Spain	100
García Prieto	Marta	Renta4 Gestora	209
García	Juan José	Innova Venture	171
García	Eduardo	BBVA Asset Management	250
García	José	Gawa Capital Partners	156
García	Gorka	Corpfin Capital	127
García	Emily	Asociación Mexicana de Capital Privado (Amexcap)	417
García	Ana	Oquendo Capital	198
García	Román	COFIDES (Compañía Española de Financiación del Desarrollo)	126
García	Álvaro	Big Sur Ventures	114
García	Óscar	Big Sur Ventures	114
García	Victor	NOSO CAPITAL SGEIC S.A	195
García	Cristina	Aptimus Capital Partners (Spain) S.L.U.	98
García	José María	Repsol Energy Ventures	210
García	Lucía	Samaipata	213
García - Ovies	Miguel	Kibo Ventures Partners SGEIC, SA	177
García - Valdes	Covadonga	Kibo Ventures Partners SGEIC, SA	177
García Alonso	Arturo	Global Social Impact	159
García Bande	Cristina	Xesgalicia	242
García Barreneche	Paola	Asociación Colombiana de Capital Privado (ColCapital)	416
García Bermejo	Javier	GED Capital	157
García Brustenga	Jordi	Empresa Nacional de Innovación (ENISA)	140
García de la Infanta Ruiz	José María	GED Capital	157
García Facal	Fernando	Xesgalicia	242
García García	Sergio	Enagás Emprende	141
García González	Gema	Repsol Energy Ventures	210

**LISTA DE PROFESIONALES DE VENTURE CAPITAL & PRIVATE EQUITY  
Y DE PROFESIONALES DE SOCIOS INVERSORES  
EN ESPAÑA ORDENADOS ALFABÉTICAMENTE POR APELLIDOS**

Apellidos Last Name	Nombre Name	Empresa Entity	Pág Page
García Gómez	Jesús	Cinven Spain	124
García Hernández	José Luis	Enagás Emprende	141
García Herz	José	Asociación Peruana de Capital Semilla y Emprendedor (PECAP)	418
García Huertas	Sergio	Qualitas Funds	204
García Marquez	Carmen	Enagás Emprende	141
García Moreno	José Francisco	FIT Inversión en Talento	151
García Romero	Rocío	Sepides	217
García Romero	Pepe	Alter Capital Desarrollo	92
García San Cirilo	Eliseo	Inversiones Grupo Zriser	258
García-Seisdedos	Julio	Arcano Capital	99
García-Barrero	Guillermo	EQT Partners Spain	143
García-Nieto	Fátima	Aptimus Capital Partners (Spain) S.L.U.	98
García-Obregón	Alberto	Espiga Equity Partners	145
García- Oliveros	Jaime	Riverside España Partners	211
García- Oliveros Serrano	Eduardo	Alter Capital Desarrollo	92
García-Serrano	Román	EQT Partners Spain	143
Garicano	Ignacio	Bolsa Social y Fondo Bolsa Social	115
Garmendia	Cristina	Ysios Capital Partners	243
Garnica	Ramón	Nazca Capital, S.G.E.I.C., S.A.	192
Garrido Moreno	Juan Manuel	Empresa Nacional de Innovación (ENISA)	140
Garriga	Elisabet	Athos Capital	104
Gattesco	Mattia	Riverside España Partners	211
Gatón	Elena	Tikehau Investment Management (Sucursal en España)	231
Gelabert	Ramon	Miura Partners	184
Gella	Álvaro	Oquendo Capital	198
Gemma	Aranda	Oquendo Capital	198
Genieser	Kevin	Antin Infrastructure Partners	97
German	Puente	Mundi Ventures	186
Gervasoni	Anna	AIFI Italian Private Equity, Venture Capital and Private Debt Association	413

Apellidos Last Name	Nombre Name	Empresa Entity	Pág Page
Gervás García-Ramón	David	Artá capital	102
Gidron	Gil	Cardumen Capital	122
Gijón	Carolina	Seaya	215
Gil	Samuel	JME Venture Capital	175
Gil de Santivañes	Eduardo	Arcano Capital	99
Gil-Delgado	Jaime	Swanlaab Venture Factory	227
Gilbert	Sebastián	ACVC	412
Gimeno Sanz	Alberto	bd-capital	110
Giménez de Córdoba	Paloma	Arcano Capital	99
Giménez de Córdoba	Miguel	Oquendo Capital	198
Ginel	Mario	MCH Private Equity Investments	180
Giner Gonzalez	Juan Manuel	ARCAP (Asociación Argentina de Capital Privado, Emprendedor y Semilla, Asociación Civil)	415
Giró	Dolores	Sandman Partners	214
Giuliani	Julia	IG4 Capital	169
Gkini	Evi	LPEA - Asociación Luxemburguesa de Private equity y Venture Capital	424
Glasgow	Jake	Arcano Capital	99
Glowacki	Tomasz	Riverside España Partners	211
Goenechea	Rocío	Oquendo Capital	198
Goikoetxea	Janire	Mutua Madrileña	264
Goizueta Hernández	Pedro	Global Social Impact	159
Gomara	Ana	Clave Mayor	125
Gomez	Evelyn	Asociación Peruana de Capital Semilla y Emprendedor (PECAP)	418
Gomez	Alberto	Adara Ventures	86
Gomez	Elisabet	Meridia	183
Gomez Olarra	Jaime	bd-capital	110
Goncalves	Frederico	EDP Ventures España	136
Gonzalez	Sebastián	ACVC	412
Gonzalez	Lorena	ACVC	412
Gonzalez Bravo	Ángel	Alter Capital Desarrollo	92
Gonzalez-Estefani	Laura	TheVentureCity Fund	230

**VENTURE CAPITAL & PRIVATE EQUITY PROFESSIONALS  
AND LIMITED PARTNERS PROFESSIONALS  
IN SPAIN LISTED BY SURNAME**

Apellidos Last Name	Nombre Name	Empresa Entity	Pág Page
Gonzalo	Carbajo	CegeMou	
González	Javier	ICG - Intermediate Capital Group	168
González	Beatriz	Seaya	215
González	Álvaro	Altamar CAM Partners	91
González	Noelia	Nazca Capital, S.G.E.I.C., S.A.	192
González	Inmaculada	Kibo Ventures Partners SGEIC, SA	177
González	Elena	Altamar CAM Partners	91
González Barreda	Teresa	Arcano Capital	99
González de Heredia	Álvaro	Portobello Capital Gestión	201
González del Castillo	Juan	Seaya	215
González del Valle	Martín	Realza Capital	207
González Fernández	David	Sociedad Regional de Promoción del Principado de Asturias (SRP)	224
González Lajas	Miguel Angel	Sociedad para el Desarrollo Industrial de Castilla -La Mancha (SODICAMAN)	222
González Manzano	Javier	GED Capital	157
González Moyano	Miguel	Oquendo Capital	198
González Pérez	Monserrat	Sepides	217
González Valdés	Alejandro	Sociedad para el Desarrollo de las Comarcas Mineras, S.A. (SODECO)	220
Good	Matthew	Istria Capital Partners SGEIC	174
Gordillo	Carlos	Proa Capital de Inversiones	202
Gorokhov	Andrii	umgi	236
Gortázar	Pedro	Stellum Capital	225
Goss	Harry	McWin Capital Partners	181
Goudie	Manuel	Arcano Capital	99
Goulet	Nicolas	Adara Ventures	86
Gourdon	Elisabeth	France Invest	421
Goy	Olivier	October	196
Goñi Navarro	Luis	Sociedad de Desarrollo de Navarra (SODENA)	219

Apellidos Last Name	Nombre Name	Empresa Entity	Pág Page
Gracia Abad	Ivette	Sociedad para el Desarrollo Industrial de Aragón (SODIAR)	221
Graf	Mario	Whitehole Investments	241
Granda Cabrales	Abelardo	Sociedad Regional de Promoción del Principado de Asturias (SRP)	224
Grande	Abel	Nexxus Iberia	194
Grande Vila	Edgar	ESC Venture Capital, S.G.E.I.C, S.A	144
Grea	Gianluca	DeA Capital Alternative Funds Sucursal España	132
Guarner	Álvaro	Q-impact	203
Guerra	Daniel	IG4 Capital	169
Guerra	Lorenzo	Creas Impacto Global SGEIC	126
Guerreiro Bremón	Santiago	Xesgalicia	242
Guerrero Igea	Félix	GED Capital	157
Guilherme	Shirazawa	EDP Ventures España	136
Guillen Sola	Manuel	MedCapital Management	182
Guindulain	Alicia	Kohlberg Kravis Roberts (España) Asesores	178
Guitart Pardellans	Josep	Sabadell Venture Capital	212
Gurruchaga Orallo	Melchor	Torsa Capital	232
Gutiérrez-Mellado	Manuel	Arcano Capital	99
Guzmán	Cristina	Bolsa Social y Fondo Bolsa Social	115
Guzmán	Magdalena	ACVC	412
Guzmán	Francisco	ACVC	412
Gálvez	Alberto	Nazca Capital, S.G.E.I.C., S.A.	192
Gómez	Irene	Telefónica / Wayra y Telefónica Ventures	229
Gómez	Emilio	Institut Catalá de Finances Capital (ICF)	172
Gómez	Jaime	Nexxus Iberia	194
Gómez	Isaac	Istria Capital Partners SGEIC	174
Gómez	Teresa	Stellum Capital	225
Gómez	Marta	Repsol Energy Ventures	210
Gómez	José Luis	Bullnet Capital	117
Gómez	Santiago	Proa Capital de Inversiones	202

**LISTA DE PROFESIONALES DE VENTURE CAPITAL & PRIVATE EQUITY  
Y DE PROFESIONALES DE SOCIOS INVERSORES  
EN ESPAÑA ORDENADOS ALFABÉTICAMENTE POR APELLIDOS**

Apellidos Last Name	Nombre Name	Empresa Entity	Pág Page
Gómez	Teresa	Easo Ventures	135
Gómez	Federico	Seaya	215
Gómez	Enrique	Arcano Capital	99
Gómez -Zubeldia	Borja	Tresmares Capital	233
Gómez de Olea	Teresa	Proa Capital de Inversiones	202
Gómez del Pulgar Bielsa	Pilar	Aurica Capital Desarrollo	105
Gómez Gómez	Joaquín	Murcia Emprnde, S.C.R., S.A.	187
Gómez Pérez	Ramón	Murcia Emprnde, S.C.R., S.A.	187
Gómez Templado	Antonio	GED Capital	157
Gómez-Zubeldia	Francisco	Diana Capital	134
GÓNZALEZ ROSÓN	AZUCENA	Navis Capital	191
Halverson	Eric	Qualitas Funds	204
Hamparzoomian	Pedro	Arcano Capital	99
Harth	Thomas	Ysios Capital Partners	243
Haselint	Sébastien	Unigrains	237
Hauyón	Ana	Global Social Impact	159
Hernandez	Emanuel	Association for Private Capital Investment in Latin America (LAVCA)	419
Hernandez Lopez-Quesada	Alvaro	Unigrains	237
Hernando	Guillermo	Caja de Burgos Venture Capital	120
Hernanz	José María	JME Venture Capital	175
Hernanz Turley	Emma	Qualitas Funds	204
Hernández	Cristina	MCH Private Equity Investments	180
Hernández Rodríguez- Mancheño	Ángel	Alter Capital Desarrollo	92
Hernández Soto	Jaime	MCH Private Equity Investments	180
Herrero	José Miguel	Big Sur Ventures	114
Herrero	Daniel	Oquendo Capital	198
Hervás	Marta	Arcano Capital	99
Herz	Johann	LPEA - Asociación Luxemburguesa de Private equity y Venture Capital	424
Hidalgo	Marta	Athos Capital	104
Hierro Lopes	Joaquim	GED Capital	157

Apellidos Last Name	Nombre Name	Empresa Entity	Pág Page
Hills	Rose	Everwood Capital	147
Hoglund	Linda	Mundi Ventures	186
Holtzman	Zeev	Swanlaab Venture Factory	227
Hormaechea	Ignacio	PHI Asset Management Partners SGEIC SA	200
Hornedo	Juan	Sherpa Capital Entidad Gestora SGEIC	218
Horta e Costa	Matilde	Arcano Capital	99
Hoyos	Arancha	Realza Capital	207
Hueso	Andoni	EQT Partners Spain	143
Huete	Luis	Ardian Spain	100
Hughes	David	Foresight Group	152
Huici	Ignacio	EIT Innoenergy	137
Huizi	Mikele	Seed Capital de Bizkaia	216
Hunolt	Emilio	Arcano Capital	99
Ibarzabal	Daniel	Alantra Private Equity	88
Ifker	Stéphane	Antin Infrastructure Partners	97
Iglesias de Ussel	Enrique	Corpfin Capital	127
Illueca Martínez	Paco	GVC Gaesco	163
Imperial	Franco	Foresight Group	152
Iriarte Izcue	María Victoria	Sociedad de Desarrollo de Navarra (SODENA)	219
Irujo Amezaga	Mikel	Sociedad de Desarrollo de Navarra (SODENA)	219
Iturbe Díaz	Mª Antonia	Sociedad Regional de Promoción del Principado de Asturias (SRP)	224
Iturriaga	Iñigo	Seed Capital de Bizkaia	216
Izquierdo	Delia	GPF Capital	161
Izurieta	Jose Ignacio	Seed Capital de Bizkaia	216
Iñigo	Cepeda	Arcano Capital	99
Iñigo	Pasquin	Oquendo Capital	198
Jake	Neher	Mutua Madrileña	264
Jareño Macías	María Teresa	Empresa Nacional de Innovación (ENISA)	140
Javier	Blas	A&G Banco	81
Jean-Mairet	Joël	Ysios Capital Partners	243
Jerónimo	Sergio	Alantra Private Equity	88
Jimenez	Francisco	Big Sur Ventures	114
Jimenez Ortega	Patricia	Eland Private Equity	138
Jimenez-Alfaro	Felipe	Proa Capital de Inversiones	202



**VENTURE CAPITAL & PRIVATE EQUITY PROFESSIONALS  
AND LIMITED PARTNERS PROFESSIONALS  
IN SPAIN LISTED BY SURNAME**

Apellidos Last Name	Nombre Name	Empresa Entity	Pág Page
Jiménez	Rocío	Miura Partners	184
Jiménez	Susana	MedCapital Management	182
Jiménez	Álvaro	Tikehau Investment Management (Sucursal en España)	231
Jiménez	Carolina	Aptimus Capital Partners (Spain) S.L.U.	98
Jiménez Gallego	Guillermo	AXIS Participaciones Empresariales	106
Jiménez Ruiz	Néstor	Inversiones Grupo Zriser	258
Jiménez-Blanco	David	Gawa Capital Partners	156
Jiménez-Ugarte Luelmo	Nicolás	Artá capital	102
Juel	Christian	Aptimus Capital Partners (Spain) S.L.U.	98
Juliani Aznar	Jorge	GED Capital	157
Julien	Trezza	Eurazeo	146
Julià	Carlos	Miura Partners	184
Juncadella Joaniquet	Alejandro	Artá capital	102
Junco	Pilar	Altamar CAM Partners	91
Junco	Ricardo	Oquendo Capital	198
Juncosa Carazo	Oriol	ESC Venture Capital, S.G.E.I.C, S.A	144
Juste	Marta	Gawa Capital Partners	156
Jimenez	Isabel	Asabys Partners	103
Jónas	Guillermo	Cinven Spain	124
Kallinis	Dimitri	Axon Partners Group	107
Kavaleuski	Dina	Association for Private Capital Investment in Latin America (LAVCA)	419
Kavelaars	Mark	Swanlaab Venture Factory	227
Kaznacheieva	Nadiia	umgi	236
Kennedy	Kaela	Association for Private Capital Investment in Latin America (LAVCA)	419
Keuning	Keimpe	LGT Capital Partners	260
Kheir	Mikhael	IG4 Capital	169
Kim	Victor	HIG Capital	165
Kishi	Arthur	EDP Ventures España	136
Kiskis	Edvinas	Kibo Ventures Partners SGEIC, SA	177
KOEN	STEPHAN	Navis Capital	191
Kojima	Yoko	Mundi Ventures	186

Apellidos Last Name	Nombre Name	Empresa Entity	Pág Page
Kokshoorn	Stephane	TheVentureCity Fund	230
Kolarova	Lenka	Istria Capital Partners SGEIC	174
Kovak	Michel	McWin Capital Partners	181
Kronholm	Per	True Global Ventures	235
Kubiak	Alicja	McWin Capital Partners	181
Lacalle	Inés	Portobello Capital Gestión	201
Lacasa	Maite	MDEF Family Partners / MDEF Gestefin	263
Lacave	Ana	MCH Private Equity Investments	180
Lacaze	Stephanie Marie	Enagás Emprende	141
Ladero	Miguel Ángel	COFIDES (Compañía Española de Financiación del Desarrollo)	126
Lagarriga	Maria del Mar	Foresight Group	152
Laitano	Lucas	IG4 Capital	169
Lamalfa Gil	Eva	GED Capital	157
Landa Zambrano	Adrián	Global Social Impact	159
Landabaso	Iván	JME Venture Capital	175
Langer	Karsten	Riverside España Partners	211
Laorden Baeza	Marta	McWin Capital Partners	181
Laporta	Guillem	Ysios Capital Partners	243
Larrú	Ignacio	K Fund	176
Lasa	Mikel	EIT Innoenergy	137
Lasarte	Guillermo	Arcano Capital	99
Laucirica	Iñigo	Samaipata	213
Laura	Aranguren	Oquendo Capital	198
Lavilla	Carlos	Corpfin Capital	127
Lazaro	Jaime	BBVA Asset Management	250
Leach	Juan	Miura Partners	184
Lecumberri Alli	María Eugenia	Sociedad de Desarrollo de Navarra (SODENA)	219
LEDESMA DEL FRESNO	ROCIO	Navis Capital	191
Leiro Vazquez	Jorge	Torsa Capital	232
Lendines Bergua	Javier	Mapfre Asset Management	262
Leon	Kathya	Asociación Peruana de Capital Semilla y Emprendedor (PECAP)	418

**LISTA DE PROFESIONALES DE VENTURE CAPITAL & PRIVATE EQUITY  
Y DE PROFESIONALES DE SOCIOS INVERSORES  
EN ESPAÑA ORDENADOS ALFABÉTICAMENTE POR APELLIDOS**

Apellidos Last Name	Nombre Name	Empresa Entity	Pág Page
Lerch	Judit	Samaipata	213
León López	María Ángeles	Global Social Impact	159
Li	Deborah	Mundi Ventures	186
Lima	Reinaldo	ABVCAP - Brazilian Private Equity & Venture Capital Association	411
Lima	Julia	ABVCAP - Brazilian Private Equity & Venture Capital Association	411
Limatola	Antonio	Asabys Partners	103
Lino Marques	Francisco	GED Capital	157
Lins	Rafael	IG4 Capital	169
Linton	Robert	ABVCAP - Brazilian Private Equity & Venture Capital Association	411
Lion	Beatrice	True Global Ventures	235
Lizarraga	Sergio	Stellum Capital	225
Liñán	Gonzalo	Oquendo Capital	198
Lizaso	Miguel	A&G Banco	81
Lladó	Marcos	ACON Investments	84
Llano	Fernando	Sherpa Capital Entidad Gestora SGEIC	218
Llanos Barbosa	Juan Jose	Seaya	215
Llansó	Joan	Portobello Capital Gestión	201
LLOBET FABREGAS	ALBERT	Bonsai Partners S.G.E.I.C.,S.A.	116
Lluch	Jorge	Kohlberg Kravis Roberts (España) Asesores	178
Lobelle	María	NOSO CAPITAL SGEIC S.A	195
Lobo i Baquer	Oriol	Ona Capital Privat	197
Loewe Boente	Valeria	Kibo Ventures Partners SGEIC, SA	177
Lopez	Unai	Whitehole Investments	241
Lopez	Juan	Everwood Capital	147
Lopez García	Noelia	AXIS Participaciones Empresariales	106
Lopez Marin	Nathaly	Asociación Colombiana de Capital Privado (ColCapital)	416
Lopez Santamaria	Juan	Kibo Ventures Partners SGEIC, SA	177
Loreto	Aguilar	Oquendo Capital	198
Louppen	Sebastian	Altamar CAM Partners	91

Apellidos Last Name	Nombre Name	Empresa Entity	Pág Page
Lozano	Jesús	A&G Banco	81
Lozano	Santiago	Clave Mayor	125
Lucaya	Ignacio	Ardian Spain	100
Lucía	de Diego	Oquendo Capital	198
Luque	Carmen	Arcano Capital	99
Lustosa	Carolina	IDB LAB	423
Luís García Muelas	Jose	Loreto Mutua	261
Lázaro Iriarte	Nicolás	Fineco	150
Lázaro Trujillano	Pablo	Queka RP	206
Lélu	Mathieu	France Invest	421
López	Antonio	Innova Venture	171
López	Carmen	Creas Impacto Global SGEIC	129
López	Javier	MCH Private Equity Investments	180
López	Pedro	Permira Asesores, S.L.U.	199
López	Anabel	GPF Capital	161
López Alonso	María	Torsa Capital	232
López Armenta	Rafael	GED Capital	157
López de Novales	Juan	Nazca Capital, S.G.E.I.C., S.A.	192
López García	David	BeAble Capital	111
López Moreno	Jorge	Charme Capital Partners	123
López-Baillo	Christian	Neotec Capital Riesgo	193
López-Herrero	Leopoldo	Portobello Capital Gestión	201
López-Huerta	Iñigo	Ysios Capital Partners	243
López-Pinto	Victoriano	GED Capital	157
Lúcia Jorge	Ana	HCcapital	164
Machado	Arturo	IG4 Capital	169
Machado	Jaime	Ares Management	101
Machimbarrena Odriozola	Macarena	Fundación Ship2B	153
Macho	Adrián	GAEA Inversión	155
Macías Hernández	Víctor	GED Capital	157
Magdalena Martínez	Josep	Nara Capital	189
Mahmoudi	Kheira	LPEA - Asociación Luxemburguesa de Private equity y Venture Capital	424
Maisonneuve	Arnaud	Eurazeo	146

**VENTURE CAPITAL & PRIVATE EQUITY PROFESSIONALS  
AND LIMITED PARTNERS PROFESSIONALS  
IN SPAIN LISTED BY SURNAME**

Apellidos Last Name	Nombre Name	Empresa Entity	Pág Page
Malanenka	Maryna	All Iron Ventures	90
Maldonad	Misael	Asociación Mexicana de Capital Privado (Amexcap)	417
Malet	Maite	Asabys Partners	103
Manchón	Emilio	Nazca Capital, S.G.E.I.C., S.A.	192
Mancisidor	Leire	Stellum Capital	225
Manglano Aboin	Sonsoles	Artá capital	102
Manotas	Ángel	Alantra Private Equity	88
Mansfeldt	Claus	LPEA - Asociación Luxemburguesa de Private equity y Venture Capital	424
Manuel	Luis	EDP Ventures España	136
Manuel	Martos	Oquendo Capital	198
Maortua	Juan	Whitehole Investments	241
Maortua	Alejandra	Mundi Ventures	186
Maraver Baselga	Nicolás	Queka RP	206
Marbán	Edgar	Asociación Mexicana de Capital Privado (Amexcap)	417
Marfull	Carlos	All Iron Ventures	90
Marin	Jaime	ACON Investments	84
Mario	Gonzalo	Oquendo Capital	198
Mariátegui	Álvaro	Nazca Capital, S.G.E.I.C., S.A.	192
Marques	Ana Paula	EDP Ventures España	136
Marques dos Santos	Bernardo	Qualitas Funds	204
Marquez Filipe	João	EDP Ventures España	136
Marquezado	Fernanda	Asociación Peruana de Capital Semilla y Emprendedor (PECAP)	418
Marqués	María	Aldea Ventures	89
Marsal	Cristina	Sandman Partners	214
Martin	Raimundo	Fellow Funders	149
Martín	David	Tikehau Investment Management (Sucursal en España)	231
Martin Valiente	Juan	Amchor Investment Strategies SGIIC SA	94
Martinavarró Ferrer	Enrique	Queka RP	206
Martínez	Diego	Clave Mayor	125
Martínez	Natalie	Association for Private Capital Investment in Latin America (LAVCA)	419

Apellidos Last Name	Nombre Name	Empresa Entity	Pág Page
Martínez	Lourdes	Proa Capital de Inversiones	202
Martínez Alonso	Marta	CVC Capital Partners	130
Martínez Cartañá	Pau	ESC Venture Capital, S.G.E.I.C, S.A	144
Martínez de Tejada	Juan	Alter Capital Desarrollo	92
Martínez Jaramago	Alfonso	Foresight Group	152
Martínez Menarguez	Pablo	Everwood Capital	147
Martí Colombás	Simón	Queka RP	206
Martín Floro	Rodrigo	D'ella capital	131
Martín Quintana	Arantxa	Fundación Ship2B	153
Martín-Ruiz	Raúl	Ysios Capital Partners	243
Martínez	Jaime	BBVA Asset Management	250
Martínez	Daniel	Innova Venture	171
Martínez	Andrés	Asociación Mexicana de Capital Privado (Amexcap)	417
Martínez	David	Stellum Capital	225
Martínez	Juan Filiberto	Athos Capital	104
Martínez Arroyo	Marta	Inversiones Grupo Zriser	258
Martínez de Albornoz	Lorenzo	GPF Capital	161
Martínez de Aspe	Fernando	Nazca Capital, S.G.E.I.C., S.A.	192
Martínez de Azagra	Gonzalo	Cardumen Capital	122
Martínez de la Rosa	Borja	Abac Capital	82
MARTÍNEZ DE TEJADA DOMENECH	JUAN	Navis Capital	191
Martínez Gavira	Emilio	Enagás Emprende	141
Martínez Mures	Moisés	Fundación Ship2B	153
Martínez Prado	Lizet Rocío	Empresa Nacional de Innovación (ENISA)	140
Martínez Suárez	Javier	Sociedad para el Desarrollo Industrial de Aragón (SODIAR)	221
Martínez-Acitores	Cristina	Gawa Capital Partners	156
Martínez-Cubells Leyún	Oscar	HCcapital	164
Marín Pérez	Francisco	GED Capital	157
Mas Sumalla	Ramon	Aurica Capital Desarrollo	105

**LISTA DE PROFESIONALES DE VENTURE CAPITAL & PRIVATE EQUITY  
Y DE PROFESIONALES DE SOCIOS INVERSORES  
EN ESPAÑA ORDENADOS ALFABÉTICAMENTE POR APELLIDOS**

Apellidos Last Name	Nombre Name	Empresa Entity	Pág Page
Mascarenhas	Vitor	EDP Ventures España	136
Masferrer	Guillem	Asabys Partners	103
Mateos	Pablo	Corpfin Capital	127
Matos	Ernesto	Samaipata	213
Matos Rosa	Miguel	HCapital	164
Mattos	Paulo	IG4 Capital	169
Matute	María del Pilar	NOSO CAPITAL SGEIC S.A	195
Matías	Felipe	Caixa Capital Risc	119
Mausch	Maciej	McWin Capital Partners	181
McGovern	Henry	McWin Capital Partners	181
Medina	Jorge	Portobello Capital Gestión	201
Megía Rua	José	Charme Capital Partners	123
Meirás	Iñigo	Oquendo Capital	198
Mendez de la Maza	Lucía	Cinven Spain	124
Mendiano Calle	Miguel Angel	Extremadura Avante Inversiones	148
Mendoza	César	Clave Mayor	125
Mendoza	Isaac	Bullnet Capital	117
Mendivil	Manuel	Arcano Capital	99
MENENDEZ- VALDES VAN BOCKEL	BEATRIZ	Navis Capital	191
Menéndez Suárez	Braulio	HUNOSA EMPRESAS, S.A., S.M.E.	166
Menéndez Zapico	Ignacio	HUNOSA EMPRESAS, S.A., S.M.E.	166
Mercadal Dalmau	Joan	Nara Capital	189
Meric	Cem	LGT Capital Partners	260
Merry del Val	Marta	CAPZA	121
Michelena	Ander	All Iron Ventures	90
Miguel	Ojanguren	Oquendo Capital	198
Miguez	Santiago	Beamonte Investments	251
Miguélez	Elsa	Seed Capital de Bizkaia	216
Minardi	Piero	ABVCAP - Brazilian Private Equity & Venture Capital Association	411
Mingote	Saúl	Waterland	240
Minguez	Elena	ACON Investments	84
Mir	Raúl	Ángela Impact Economy	279
Miró	Alberto	Mutua Madrileña	264

Apellidos Last Name	Nombre Name	Empresa Entity	Pág Page
Miró Quesada	Ricardo	Arcano Capital	99
Mitchell	Greg	Asociación Peruana de Capital Semilla y Emprendedor (PECAP)	418
Mizrahi	Tal	Swanlaab Venture Factory	227
Molero Sánchez de la Blanca	Carlos	EQT Partners Spain	143
Molina	José Luis	Altamar CAM Partners	91
Moliner	José Tomás	CAPZA	121
Moncada	José	Bolsa Social y Fondo Bolsa Social	115
Monjardín	Pablo	MCH Private Equity Investments	180
Monleón	Jesús	4Founders Capital	80
Montalbo	Marc	Athos Capital	104
Monteagudo	Javier	Advent International	87
Montenegro	Yago	Mundi Ventures	186
Montero	Francisco	Clave Mayor	125
Montes Ros	José M. <sup>a</sup>	Sociedad de Desarrollo de Navarra (SODENA)	219
Montoliu	Ricardo	Inderhabs Capital	256
Montón	Cristian	Institut Catalá de Finances Capital (ICF)	172
Montón Lucea	Antonio	Enagás Emprende	141
Mora-Figueroa	Beltrán	GAEA Inversión	155
Mora-Figueroa	Carlos	PHI Asset Management Partners SGEIC SA	200
Mora-Figueroa	Beltrán	Inveready Asset Management	173
Moradas	Gloria	Gawa Capital Partners	156
Moraes	Stephen	APCRI - Associação Portuguesa de Capital de Risco e de Desenvolvimento	414
Moraga Gómez- Olea	Álvaro	GED Capital	157
Morales	Antonio	Mutua Madrileña	264
Morales	Eva	Big Sur Ventures	114
Morales	María José	Grow Venture Partners	162
Moreno	Mariano	Alantra Private Equity	88
Moreno	Cristina	Arcano Capital	99
Moreno Bau	Juan Luis	Bankinter Capital Riesgo	109
Moreno Morales	María del Carmen	Repsol Energy Ventures	210
Moreno Zabala	Lourdes	Fineco	150
Morenés	Casilda	Arcano Capital	99

**VENTURE CAPITAL & PRIVATE EQUITY PROFESSIONALS  
AND LIMITED PARTNERS PROFESSIONALS  
IN SPAIN LISTED BY SURNAME**

Apellidos Last Name	Nombre Name	Empresa Entity	Pág Page
Moro	Ignacio	Miura Partners	184
Mosquera Martínez	Pablo	Unirisco	238
Moyano	Gonzalo	Q-impact	203
Muela Abad	Jesús	GVC Gaesco	163
Muelas	Sergio	Tikehau Investment Management (Sucursal en España)	231
Mullor	Juan José	Innova Venture	171
Muñoz	Pablo	Elewit	139
Muñoz	José María	MCH Private Equity Investments	180
Muñoz	Rafael	MCH Private Equity Investments	180
Muñoz	Marta	MCH Private Equity Investments	180
Muñoz Ortega	Javier	Tressis Gestion SGIC	234
Muñoz Taboada	Santiago	Everwood Capital	147
Muñoz-Baroja	Pablo	Stellum Capital	225
Muñoz-Baroja	Pedro	Stellum Capital	225
Muñoz-Baroja	Pedro	Easo Ventures	135
Méndez	Jesús	Sherpa Capital Entidad Gestora SGEIC	218
Méndez García	Samuel	Vigo Activo	239
Narel-Aguilar	Nicolás	Arcano Capital	99
Narváez	Alfonso	Diana Capital	134
Nascimento	Cristiane	ABVCAP - Brazilian Private Equity & Venture Capital Association	411
Navarro	José María	GED Capital	157
Navarro	Carlos	GAEA Inversión	155
Navarro	Eduardo	Sherpa Capital Entidad Gestora SGEIC	218
Navarro Colomer	Clara	Fundación Ship2B	153
Navarro Vaquero	Juan José	Bolsa Social y Fondo Bolsa Social	115
Navarro-Rubio	Javier	Arcano Capital	99
Navas	Monica	Adara Ventures	86
Navas	Francisco	Arcano Capital	99
Nazareth de Sousa	João	ACON Investments	84
Nebot Cabedo	Carlos	Axxola	248
Neira Fernández	Pablo	Alter Capital Desarrollo	92
Neubert	Nicklas	Arcano Capital	99

Apellidos Last Name	Nombre Name	Empresa Entity	Pág Page
Navado	Fabián	Institut Catalá de Finances Capital (ICF)	172
Nieto	Agustina	Nauta Capital	190
Nilzer	Joice	ABVCAP - Brazilian Private Equity & Venture Capital Association	411
Nistal Murillo	Rosario	AXIS Participaciones Empresariales	106
Nobre	Leila	ABVCAP - Brazilian Private Equity & Venture Capital Association	411
Novaes	Hélio	IG4 Capital	169
Novoa Garcia	Santiago	Sociedad para el Desarrollo Industrial de Extremadura (SODIEX/ SEPIDES)	223
Novoa García	Santiago	Sepides	217
Nuñez	David	A&G Banco	81
Núñez	Ramón	MCH Private Equity Investments	180
Núñez de Villavicencio	Javier	Aptimus Capital Partners (Spain) S.L.U.	98
O'Dogherty	Marta	Oquendo Capital	198
Ochoa	Juan Mari	Easo Ventures	135
Ochoa Cabriles	María	Enagás Emprende	141
Ocón	Itziar	Nazca Capital, S.G.E.I.C., S.A.	192
Olabeaga	Laura	Mundi Ventures	186
Olaguibel	Javier	Q-impact	203
Olarte Briones	Enrique	Enagás Emprende	141
Olascoaga	Ignacio	GPF Capital	161
Olaso	Jorge	Advent International	87
Olaso	Fernando	Altamar CAM Partners	91
Olavarría	Ignacio	Istria Capital Partners SGEIC	174
Olazábal	Paula	Ysios Capital Partners	243
Oliva	Christofer	Landon Investments	179
Olivan	Ana	TheVentureCity Fund	230
Olivares	Júlia	Nauta Capital	190
Olivares	Alvaro	Corpfin Capital	127
Oliver	Andrea	Nauta Capital	190
Oliver Uriel	Daniel	Nara Capital	189
Olmedo	Ignacio	Proa Capital de Inversiones	202
Onieva	Javier	Nexxus Iberia	194

**LISTA DE PROFESIONALES DE VENTURE CAPITAL & PRIVATE EQUITY  
Y DE PROFESIONALES DE SOCIOS INVERSORES  
EN ESPAÑA ORDENADOS ALFABÉTICAMENTE POR APELLIDOS**

Apellidos Last Name	Nombre Name	Empresa Entity	Pág Page
Orbea	Juan	Swanlaab Venture Factory	227
Ormazabal	Alejandro	Whitehole Investments	241
Ortega	Fernando	Alantra Private Equity	88
Ortega	Diana	Elewit	139
Ortega	Lara	Seaya	215
Ortigueira Bobillo	José Manuel	Xesgalicia	242
Ortiz	Ileneko	ABE Capital Partners	83
Ortiz	Fernando	Proa Capital de Inversiones	202
Orue-Echebarria González	Amaia	Fineco	150
Osuna Gómez	María José	Casa Grande de Cartagena, S.A.U.	255
Osés	Carlos	Arcano Capital	99
Osés Múgica	Nuria	GED Capital	157
Otero	Carlos	Nexus Iberia	194
Oviaño Picos	Pablo	Artá capital	102
Oyazabal	Borja	Tresmares Capital	233
Pablo	Angulo	CegeMou	
Pablo	Valderrábano	A&G Banco	81
Pajarín	Elena	Diana Capital	134
Palacio Aragon	Laura	Riverside España Partners	211
Pallás	Ignacio	Kibo Ventures Partners SGEIC, SA	177
Palomo Colao	David	Enagás Emrende	141
Pampín Sande	Gonzalo	Xesgalicia	242
Pang	Cindy	Arcano Capital	99
Paolo	Mancini	Oquendo Capital	198
Pardo	Laura	Q-impact	203
Pareja	Alberto	Alantra Private Equity	88
Pareja Amate	Pedro	Innova Venture	171
Parejo	José Alberto	Alantra Private Equity	88
Parras	Luis	MCH Private Equity Investments	180
Partearroyo Martín	José Ángel	Sepides	217
Pascua	Monica	Asociación Mexicana de Capital Privado (Amexcap)	417
Pascual	Daniel	Nazca Capital, S.G.E.I.C., S.A.	192
Pasquin	Javier	CVC Capital Partners	130
Pasquín	Pedro	Ardian Spain	100

Apellidos Last Name	Nombre Name	Empresa Entity	Pág Page
Patrick Leguett Heath	Cormac	Sabadell Venture Capital	212
Paula	Luana	ABVCAP - Brazilian Private Equity & Venture Capital Association	411
Pavía	Diego	EIT Innoenergy	137
Paños de Arriba	Mar	Sociedad para el Desarrollo Industrial de Aragón (SODIAR)	221
Peco García	Manuela	Eland Private Equity	138
Pedrejón	Pablo	Seaya	215
Pedro Silva	João	GED Capital	157
Pelaez Bueno	Helena	Aurica Capital Desarrollo	105
Pelayo	Carlos	Sherpa Capital Entidad Gestora SGEIC	218
Pellegrino	Alessandro	Arcano Capital	99
Peláez	Andrés	MCH Private Equity Investments	180
Peon Gonzalez	Alberto	Eland Private Equity	138
Perco	Gianandrea	DeA Capital Alternative Funds Sucursal España	132
Perdigó	Jaume	Miura Partners	184
Perea	Javier	Big Sur Ventures	114
Perez	Eduardo	Clave Mayor	125
Perez i Puga	Albert	ENION VENTURE PARTNERS	142
Peris	José	Angels Capital	96
Perramón	Jessica	Nazca Capital, S.G.E.I.C., S.A.	192
PERÉZ	ELENA	Navis Capital	191
Pesch	Stephane	LPEA - Asociación Luxemburguesa de Private equity y Venture Capital	424
Petitjean	Jérôme	Suma Capital	226
Peña	Guillermo	Proa Capital de Inversiones	202
Peña Perez	Aquilino	Kibo Ventures Partners SGEIC, SA	177
Peñarrocha	Luis	Portobello Capital Gestión	201
Pia Morante	Maria	Asociación Peruana de Capital Semilla y Emprendedor (PECAP)	418
Pichardo	Francisco	CAPZA	121
Piechna	Krzysztof	McWin Capital Partners	181
Piera	Paula	Meridia	183

**VENTURE CAPITAL & PRIVATE EQUITY PROFESSIONALS  
AND LIMITED PARTNERS PROFESSIONALS  
IN SPAIN LISTED BY SURNAME**

Apellidos Last Name	Nombre Name	Empresa Entity	Pág Page
Pillado	Rocío	Adara Ventures	86
Pinedo	Rafael	Tikehau Investment Management (Sucursal en España)	231
Pineiro	Ricardo	Foresight Group	152
Pinya	Oriol	Abac Capital	82
Piqué	Roger	Inveready Asset Management	173
Pires	Loy	IG4 Capital	169
Plaza Ferríz	Ivan	Aurica Capital Desarrollo	105
Poblet	Guillem	Waterland	240
Pochettino	Eugenia	Seaya	215
Pombo Vázquez	Alba	Xesgalicia	242
Ponce	Javier	C.D.T.I.- Centro para el Desarrollo Tecnológico y La Innovación E.P.E.	118
Ponroy	Simon	France Invest	421
Pont Martín	Xavier	Fundación Ship2B	153
Porta Gimenez	Jaime	D'ella capital	131
Portela Pallarés	Ignacio	Nazca Capital, S.G.E.I.C., S.A.	192
Portilla	Paulina	Association for Private Capital Investment in Latin America (LAVCA)	419
Portillo	Cristina	ABE Capital Partners	83
Posada Enríquez	María	Xesgalicia	242
Poza	Jose	Easo Ventures	135
Prado	Carlos	Espiga Equity Partners	145
Prieto	Daniel	NOSO CAPITAL SGEIC S.A	195
Prieto	Ignacio	Clave Mayor	125
Puertas Vázquez	Juan	GED Capital	157
Puig	Ignacio	Inveready Asset Management	173
Pujol	Juan Eusebio	Miura Partners	184
Puro	José María	Realza Capital	207
Putyra	Adam	McWin Capital Partners	181
Pérez	Javier	C.D.T.I.- Centro para el Desarrollo Tecnológico y La Innovación E.P.E.	118
Pérez - Cea	Rafael	MCH Private Equity Investments	180
Pérez Arauna	Borja	Tresmares Capital	233
Pérez Caldaya	Pablo	Aurica Capital Desarrollo	105
Pérez Castro	Sonia	Arcano Capital	99

Apellidos Last Name	Nombre Name	Empresa Entity	Pág Page
Pérez de Jáuregui	Carlos	Nazca Capital, S.G.E.I.C., S.A.	192
Pérez Merino	Sergio	Sabadell Venture Capital	212
Pérez Moreno	Tomás	NOSO CAPITAL SGEIC S.A	195
Pérez-Beato	Celia	Nazca Capital, S.G.E.I.C., S.A.	192
Pérez-Calvo	Samuel	Miura Partners	184
Pérez-Mínguez	Tamara	Q-impact	203
Pérez-Regadera	Marta	Repsol Energy Ventures	210
Pérez-Templado	Marta	Advent International	87
Pérez-Tenessa	Javier	4Founders Capital	80
Píriz Gómez	Beatriz	Everwood Capital	147
Queipo de Llano	Patricia	Arcano Capital	99
Quemada	Jorge	Cinven Spain	124
Querol	Macarena	MCH Private Equity Investments	180
Querol Delclaux	Iñigo	AnaCap Financial Partners	95
Quintela	Ruth	Stellum Capital	225
Rabanal Martínez	Gregorio	HUNOSA EMPRESAS, S.A., S.M.E.	166
Rafart	Marcel	Altamar CAM Partners	91
Rahona	Víctor	Angels Capital	96
Rambaud	Bertrand	France Invest	421
Ramírez	Marta	Tikehau Investment Management (Sucursal en España)	231
Ramírez	Victor	Asociación Mexicana de Capital Privado (Amexcap)	417
Ramos de la Vega	Carlos	Association for Private Capital Investment in Latin America (LAVCA)	419
Ramos Gorostiza	Emilio	AXIS Participaciones Empresariales	106
Ramos López	Javier	Queka RP	206
Ramírez	Eva	Stellum Capital	225
Ramírez	Eva	Easo Ventures	135
Ramírez	Beatriz	Nazca Capital, S.G.E.I.C., S.A.	192
Ramírez	Juan Luis	Portobello Capital Gestión	201
Ranera Redondo	Roberto	BeAble Capital	111
Raso	Jose Luis	Meridia	183
Rauscher	Alain	Antin Infrastructure Partners	97

**LISTA DE PROFESIONALES DE VENTURE CAPITAL & PRIVATE EQUITY  
Y DE PROFESIONALES DE SOCIOS INVERSORES  
EN ESPAÑA ORDENADOS ALFABÉTICAMENTE POR APELLIDOS**

Apellidos Last Name	Nombre Name	Empresa Entity	Pág Page
Razetto	Joaquin	TheVentureCity Fund	230
Razo	Jocelin	Mutua Madrileña	264
Reaño	Leopoldo	DeA Capital Alternative Funds Sucursal España	132
Rebuelta	Andrés	Permira Asesores, S.L.U.	199
Rebuelta Melgarejo	Joaquin	Kibo Ventures Partners SGEIC, SA	177
Recondo	Diego	All Iron Ventures	90
Redondo	Idoia	Seed Capital de Bizkaia	216
Redón	Inés	Angels Capital	96
Rein	María	Proa Capital de Inversiones	202
Reina	Cristina	Arcano Capital	99
Reinders	Inmaculada	Arcano Capital	99
Resa	Ramón	GAEA Inversión	155
Resusta Covarrubias	Iñigo	Queka RP	206
Revuelta	Juan	Swanlaab Venture Factory	227
Rey Micolau	Carlos	Foresight Group	152
Reyes	Joana	Asociación Mexicana de Capital Privado (Amexcap)	417
Reyes Castrejón	Liliana	Asociación Mexicana de Capital Privado (Amexcap)	417
Rezola	Iñigo	Sherpa Capital Entidad Gestora SGEIC	218
Ribé	Tomás	Gawa Capital Partners	156
Rico Vilar	Elena	Impact Partners Iberica	170
Riera Sardá	Pedro	EIT Innoenergy	137
Rivera	Berchmans	Arcano Capital	99
Rivero	Ana	Alantra Private Equity	88
Robledano	Luis	Arcano Capital	99
Roca Chacón	Almudena	GED Capital	157
Rodrigo	Ismael	C.D.T.I.- Centro para el Desarrollo Tecnológico y La Innovación E.P.E.	118
Rodrigo Ballesteros	Samuel	Sociedad para el Desarrollo Industrial de Aragón (SODIAR)	221
RODRIGUEZ PEREZ	LAURA	Bonsai Partners S.G.E.I.C.,S.A.	116
Rodriguez-Rovira	Andrea	CVC Capital Partners	130
Rodríguez	Susana	C.D.T.I.- Centro para el Desarrollo Tecnológico y La Innovación E.P.E.	118

Apellidos Last Name	Nombre Name	Empresa Entity	Pág Page
Rodríguez	Yago	Q-impact	203
Rodríguez Cuervo	Inmaculada	Unirisco	238
Rodríguez Duarte	Luzdivina	Sociedad Regional de Promoción del Principado de Asturias (SRP)	224
Rodríguez Espiño	Raquel	Xesgalicia	242
Rodríguez Rodríguez	Manuel	Innova Venture	171
Rodríguez Sabater	Raúl	Sabadell Venture Capital	212
Rodríguez Vila	Víctor	Xesgalicia	242
Rodríguez-Arias	Ana	Tikehau Investment Management (Sucursal en España)	231
Rodríguez-Fraile	Martín	GPF Capital	161
Rodríguez-Lázaro	Alicia	Espiga Equity Partners	145
Rodríguez-Pina	Antonio	Portobello Capital Gestión	201
Rodés	Gonzalo	Aldea Ventures	89
Romero	Fco. J.	BBVA Asset Management	250
Romero	Víctor	Qualitas Funds	204
Romero	Alberto	Renertia Investment Company	208
Romero Ayala	Agustin	Arcano Capital	99
Romero-Requejo, CFA	Javier	GPF Capital	161
Rona	Miguel	Altamar CAM Partners	91
Rosal	Marta	Alantra Private Equity	88
Rosales	Borja	Seaya	215
Rosillo Trénor	María	Kibo Ventures Partners SGEIC, SA	177
Rouquerol	Christian	Tikehau Investment Management (Sucursal en España)	231
Roviralta Abildúa	Inés	Bolsa Social y Fondo Bolsa Social	115
Ruano	Blanca	Seaya	215
Rubio	Adriana	Clave Mayor	125
Rubio	Adrián	Arcano Capital	99
Rue	Daniel	Institut Catalá de Finances Capital (ICF)	172
Rueda	Delfin	Mundi Ventures	186
Ruf	Edward	Inderhabs Capital	256
Ruiz	Roberto	Repsol Energy Ventures	210



**VENTURE CAPITAL & PRIVATE EQUITY PROFESSIONALS  
AND LIMITED PARTNERS PROFESSIONALS  
IN SPAIN LISTED BY SURNAME**

Apellidos Last Name	Nombre Name	Empresa Entity	Pág Page
Ruiz	Lucía	EQT Partners Spain	143
Ruiz	Natalia	Suma Capital	226
Ruiz	Nicolás	Landon Investments	179
RUIZ ANTON	JAIME	Bonsai Partners S.G.E.I.C.,S.A.	116
Ruiz de Galarreta López	Javier	Ardian Spain	100
Ruiz de Gauna	Carlos	Arcano Capital	99
Ruiz de Velasco	Pablo	MCH Private Equity Investments	180
Ruiz Diaz	Jenny	Asociación Peruana de Capital Semilla y Emprendedor (PECAP)	418
Ruiz Alarcón	María Rosario	Bankinter Capital Riesgo	109
Saade	Jessica	Kibo Ventures Partners SGEIC, SA	177
Saavedra	Gonzalo	Nazca Capital, S.G.E.I.C., S.A.	192
Saavedra Fernández	Ana	Artá capital	102
Sabas Serrallonga	Marc	Fundación Ship2B	153
Saborido	Andrés	Telefónica / Wayra y Telefónica Ventures	229
Sachot	Sylvain	Asabys Partners	103
Sacilotto	Eva	McWin Capital Partners	181
Saenz	Joaquín	Renertia Investment Company	208
Saenz	Raúl	Renertia Investment Company	208
Saenz Sieteiglesias	Alvaro	TheVentureCity Fund	230
Sagardoy Valverde	Ignacio	Everwood Capital	147
Sagastigordia	Joseba	MONDRAGON CENTRO DE PROMOCIÓN	185
Sala Amat	Ignacio	Grow Venture Partners	162
Salaverría	Julia	Ysios Capital Partners	243
Salazar Ramírez	Cristina	Sepides	217
Samaniego	Gonzalo	Portobello Capital Gestión	201
San Agustín	Sergio	Clave Mayor	125
San Miguel	Júlia	IG4 Capital	169
San Pablo Vallana	María Jesús	GED Capital	157
Sanchez	Cristina	Renertia Investment Company	208
Sánchez	Moisés	Mundi Ventures	186

Apellidos Last Name	Nombre Name	Empresa Entity	Pág Page
Sandoval	Daniel	Global Social Impact	159
Sanfeliu	Josep Lluís	Asabys Partners	103
SANMARTIN ANTELO	ALVARO	Amchor Investment Strategies SGIC SA	94
Santamaría	Isabel	CRB Inversiones Biotecnológicas	128
Santamaría de Paredes	Jaime	JME Venture Capital	175
Santana	Carlos	EQT Partners Spain	143
Santiago	Javier	Seed Capital de Bizkaia	216
Santiso	Javier	Mundi Ventures	186
Santisso	João	GED Capital	157
Santodomingo	Juan	NOSO CAPITAL SGEIC S.A	195
Santos	Gonzalo	Advent International	87
Santos	Ana	Asociación Mexicana de Capital Privado (Amexcap)	417
Santos	Ángel	CRB Inversiones Biotecnológicas	128
Santos	Edgar	ABVCAP - Brazilian Private Equity & Venture Capital Association	411
Santos	Filipa	APCRI - Associação Portuguesa de Capital de Risco e de Desenvolvimento	414
Santos	Luis Manuel	EDP Ventures España	136
Santos Carvalho	Luis	APCRI - Associação Portuguesa de Capital de Risco e de Desenvolvimento	414
Sanz	Javier	EIT Innoenergy	137
Sanz Carrasqueño	Alvaro	Ardian Spain	100
Sanz García	María	YIELCO Investments	
Sanz Mitchell	Asier	Charme Capital Partners	123
Saralegui	Ainhoa	All Iron Ventures	90
SARRATE BRUNO	ALEJANDRO	Amchor Investment Strategies SGIC SA	94
Sarrias Moragrega	Guillermo	Fundación Ship2B	153
Sarsa	Esther	Miura Partners	184
Sastre	Blanca	Elewit	139
Sattar Marques	Bibi	GED Capital	157
Saugar	Alberto	Arcano Capital	99
Schajnovetz	Jonathan	IG4 Capital	169

**LISTA DE PROFESIONALES DE VENTURE CAPITAL & PRIVATE EQUITY  
Y DE PROFESIONALES DE SOCIOS INVERSORES  
EN ESPAÑA ORDENADOS ALFABÉTICAMENTE POR APELLIDOS**

Apellidos Last Name	Nombre Name	Empresa Entity	Pág Page
Schechter	Zvi	Swanlaab Venture Factory	227
Schmidt	Andreas	Altamar CAM Partners	91
Schöchlin	Angela	Antin Infrastructure Partners	97
Secall	Sara	Inveready Asset Management	173
Segimón	José Luis	BBVA Asset Management	250
Seguí	Luis	Miura Partners	184
Semmler	Marcos	ACON Investments	84
Sendagorta	Álvaro	CVC Capital Partners	130
Senosiain	Joaquín	Stellum Capital	225
Sequeira	Tiago	HCapital	164
Serna	Cristina	Kohlberg Kravis Roberts (España) Asesores	178
Serra	Felipe	HIG Capital	165
Serra	Júlia	4Founders Capital	80
Serrano	Enrique	Proa Capital de Inversiones	202
Serrano Gabarró	Sergi	Nara Capital	189
Serratos Luján	Pablo	Inversiones Grupo Zriser	258
Servera	Vanessa	Institut Catalá de Finances Capital (ICF)	172
Serwatka	Michal	McWin Capital Partners	181
Sexmilo	Telmo	Clave Mayor	125
Sherman	Stefanie	ACVC	412
Shevchenko	Mykola	umgi	236
Siebiera	Guido	Siebiera y Asociados S.L.	357
Sierra	Natividad	Corpfn Capital	127
Silva	Mónica	Arcano Capital	99
Silveira	Antonio	GED Capital	157
Silverio Juez	Ángeles	Sociedad Regional de Promoción del Principado de Asturias (SRP)	224
Simón	Alejandro	ABE Capital Partners	83
Singh-molares	Rajeev	Mundi Ventures	186
Smith	Megan	Association for Private Capital Investment in Latin America (LAVCA)	419
Smith Morrondo	Gonzalo	Artá capital	102
Solbes	Joan	Institut Catalá de Finances Capital (ICF)	172

Apellidos Last Name	Nombre Name	Empresa Entity	Pág Page
Soldevila Domènech	Daniel	Aurica Capital Desarrollo	105
Soldevilla	Rafael	A&G Banco	81
Soler	Francisco	Creas Impacto Global SGEIC	129
Sorgentini	Alejandro	ARCAP (Asociación Argentina de Capital Privado, Emprendedor y Semilla, Asociación Civil)	415
Soria	Eduardo	Everwood Capital	147
Sotto	Beatriz	IG4 Capital	169
Sousa	Paula	Corpfn Capital	127
Sousa Coutinho	Gonçalo	HCapital	164
Staniswewska	Oksana	McWin Capital Partners	181
Steil	Caroline	France Invest	421
steinheuer	Benedikt	PHI Asset Management Partners SGEIC SA	200
Stojanović	Dušan	True Global Ventures	235
Strachan	Ross	Adara Ventures	86
Stride	Hugo	Creas Impacto Global SGEIC	129
Suqué	Arturo	Miura Partners	184
Susaeta	Íñigo	Arcano Capital	99
Szczepaniak	Pawel	McWin Capital Partners	181
Szpilka	Carina	K Fund	176
Sáenz Lafourcade	Pierre	Arcano Capital	99
Sánchez	Beatriz	Mutua Madrileña	264
Sánchez	Lola	Oquendo Capital	198
Sánchez	Raúl	COFIDES (Compañía Española de Financiación del Desarrollo)	126
Sánchez	Daniel	Nauta Capital	190
Sánchez	Javier	Mundi Ventures	186
Sánchez García	Borja	Sociedad Regional de Promoción del Principado de Asturias (SRP)	224
Sánchez Jimenez	Xavier	ENION VENTURE PARTNERS	142
Sánchez Rodríguez	Paloma	Queka RP	206
Sánchez Sánchez	Carolina	Inversiones Grupo Zriser	258
Sánchez-Arjona	Gonzalo	HIG Capital	165
Sánchez-Asiain	Íñigo	Portobello Capital Gestión	201

**VENTURE CAPITAL & PRIVATE EQUITY PROFESSIONALS  
AND LIMITED PARTNERS PROFESSIONALS  
IN SPAIN LISTED BY SURNAME**

Apellidos Last Name	Nombre Name	Empresa Entity	Pág Page
TEJEIRO RODRIGUEZ	JUAN	Bonsai Partners S.G.E.I.C.,S.A.	116
Teixell	Victor	Waterland	240
Thams	Lorenzo	Espiga Equity Partners	145
Tiana	Miguel	COFIDES (Compañía Española de Financiación del Desarrollo)	126
Timón Calleja	Sofía	Portobello Capital Gestión	201
Todisco	Antonio	Portobello Capital Gestión	201
Tokeshi	Helcio	IG4 Capital	169
Tomas	Robert	Athos Capital	104
Tombas	Enrique	Suma Capital	226
Tompkins	Bart	All Iron Ventures	90
Tonetti	Felipe	IG4 Capital	169
Tornero	Antonio	Clave Mayor	125
Torra	Toni	Miura Partners	184
Torralba	David	Waterland	240
Torre	Luca	Gawa Capital Partners	156
Torre de Silva	José Antonio	CVC Capital Partners	130
Torre de Silva	Alonso	Ares Management	101
Torrecillas González	María	GED Capital	157
Torregrosa Cardeñes	Josep-Miquel	ENION VENTURE PARTNERS	142
Torrelles	Adrià	Institut Catalá de Finances Capital (ICF)	172
Torremocha García de la Rasilla	Javier	Kibo Ventures Partners SGEIC, SA	177
Torres	Juan Luis	Alantra Private Equity	88
Torres García	Jesús	Torsa Capital	232
Tosetti	Davide	Proa Capital de Inversiones	202
Touboulic	Nicolas	Impact Partners Iberica	170
Trancho Bayón	Romualdo	Allianz Global Investors	246
Trapa	Verónica	Swanlaab Venture Factory	227
Trapote Amézarrí	Alvaro	Charme Capital Partners	123
Trebolle Larraz	Rafael	GED Capital	157
Trenchs	Carlos	Aldea Ventures	89
Treviño	Luis Felipe	Beamonte Investments	251
Trigo Lorenzo	Almudena	BeAble Capital	111
Trillo	Lucía	HIG Capital	165

Apellidos Last Name	Nombre Name	Empresa Entity	Pág Page
Trueba	Fernando	Corpfin Capital	127
Trujillano	Pilar	Innova Venture	171
Trup	Joshua	Nauta Capital	190
Tébar	Juan Antonio	C.D.T.I. - Centro para el Desarrollo Tecnológico y La Innovación E.P.E.	118
Ubierna	Andrés	C.D.T.I. - Centro para el Desarrollo Tecnológico y La Innovación E.P.E.	118
Uehara	Julia	EDP Ventures España	136
Ugalde	Gorka	Stellum Capital	225
Ugalde	Gorka	Easo Ventures	135
Ugarte	Óscar	Seed Capital de Bizkaia	216
Ulecia	Javier	Bullnet Capital	117
Unzué	Ruperto	Suma Capital	226
Urbon	Alvaro	Ares Management	101
Urdiales	Beltrán	Arcano Capital	99
Ureta	Juan Carlos	Proa Capital de Inversiones	202
Ureña	Juan	C.D.T.I. - Centro para el Desarrollo Tecnológico y La Innovación E.P.E.	118
Uroz	Daniel	Innova Venture	171
Urquidi	Bruno	Miura Partners	184
Urquijo	Urko	ABE Capital Partners	83
Urquiola	Claudia	Nauta Capital	190
Urquizu Echeverría	José Antonio	Everwood Capital	147
Urtasun	Javier	Talde Gestión	228
Uría Gutiérrez	Elisa	HUNOSA EMPRESAS, S.A., S.M.E.	166
Usureau	Olivier	Demeter Investment Managers	133
Utrera	Pablo	Advent International	87
Utrera	Marta	Altamar CAM Partners	91
Uyiosa	Ogiagbe	Mundi Ventures	186
Valdés Navarro	Luis	Alter Capital Desarrollo	92
Valencia	Pablo	Q-impact	203
Valentí	Marta	ACON Investments	84
Valero	Ismael	Angels Capital	96
Vallejo	Andrés	Alantra Private Equity	88
Vandoni	Maxime	Unigrains	237
Vaquero	Jaime	Adapta Capital	85
Vaquero Perianez	María del Mar	Sociedad para el Desarrollo Industrial de Aragón (SODIAR)	221

**LISTA DE PROFESIONALES DE VENTURE CAPITAL & PRIVATE EQUITY  
Y DE PROFESIONALES DE SOCIOS INVERSORES  
EN ESPAÑA ORDENADOS ALFABÉTICAMENTE POR APELLIDOS**

Apellidos Last Name	Nombre Name	Empresa Entity	Pág Page
Vargas	Andrés	Innova Venture	171
Vargas Beato	Martín	Aurica Capital Desarrollo	105
VAZ DA SILVA	CATARINA	Bonsai Partners S.G.E.I.C.,S.A.	116
Vaz Freire	Duarte	GED Capital	157
Vazquez	Vicente	Kibo Ventures Partners SGEIC, SA	177
Vecchiotti	Victor	IG4 Capital	169
Vega	María	C.D.T.I.- Centro para el Desarrollo Tecnológico y La Innovación E.P.E.	118
Vega de Seoane	María	Ysios Capital Partners	243
Vega-Penichet	Borja	GPF Capital	161
Vegas	Miriam	Bewater Asset Management	113
Vegas Díaz	Raul	Caja de Burgos Venture Capital	120
Vela Fierros	Elena	Global Social Impact	159
Velasco	Emilio	Tikehau Investment Management (Sucursal en España)	231
Velasco	Nieves	Seaya	215
Velasco	Joaquín	CRB Inversiones Biotecnológicas	128
Velasco	Cristián	ACVC	412
Velilla Flores	Ricardo	Aurica Capital Desarrollo	105
Velásquez Martínez	Jesús	Queka RP	206
Velázquez de Cuéllar	Francisco	Axon Partners Group	107
Velázquez Gómez	David	GED Capital	157
Ventura	Pablo	K Fund	176
Viada	Lara	Creas Impacto Global SGEIC	129
Viana	Celia	Angels Capital	96
Victoria	Gomez- Jordana	Oquendo Capital	198
Vidal	Roger	Adapta Capital	85
Vidal de Arana	Jordi	Kibo Ventures Partners SGEIC, SA	177
Vidal-Quadras de Caralt	Alejo	bd-capital	110
Vila Luz	Catarina	Ardian Spain	100
Vilanova	Pepe	JME Venture Capital	175

Apellidos Last Name	Nombre Name	Empresa Entity	Pág Page
Vilas Boas	Mauricio	ABVCAP - Brazilian Private Equity & Venture Capital Association	411
Vilela	Katysulla	C.D.T.I.- Centro para el Desarrollo Tecnológico y La Innovación E.P.E.	118
Villa	Daniela	Asociación Colombiana de Capital Privado (ColCapital)	416
Villanueva	María Andrea	Asociación Colombiana de Capital Privado (ColCapital)	416
Villares Balsa	Tania	Xesgalicia	242
Villuendas	María	GED Capital	157
Villuendas	Toni	Angels Capital	96
Virós	Víctor	Portobello Capital Gestión	201
Vitoria Vilaplana	Carlos	Fundeen	154
Vitórica	Agustín	Gawa Capital Partners	156
Vizcaíno	Diego	Arcano Capital	99
Viñas	Jordi	Nauta Capital	190
Viñas	Lluis	Mundi Ventures	186
Voltes	Vicenç	Miura Partners	184
von Dziembowski	Alexis	Altamar CAM Partners	91
Vázquez	Irene	Gawa Capital Partners	156
Vázquez García	Susana	Xesgalicia	242
Vázquez Lago	Lourdes	Xesgalicia	242
Wagner	Karen	Ysios Capital Partners	243
Weeks	Troy	McWin Capital Partners	181
Wethered	Theo	Nauta Capital	190
Wickenkamp	Rolf	Altamar CAM Partners	91
Wickenkamp	Felix	Altamar CAM Partners	91
Williams	Al	Association for Private Capital Investment in Latin America (LAVCA)	419
Winegar	Steve	McWin Capital Partners	181
Winegar	Steven	McWin Capital Partners	181
Wit	Alexander Maarten	PHI Asset Management Partners SGEIC SA	200
Wittenborg	Dirk	Axxola	248
Xenofontos	Aristóteles	Seaya	215
Ximenes	Ângela	ABVCAP - Brazilian Private Equity & Venture Capital Association	411

**VENTURE CAPITAL & PRIVATE EQUITY PROFESSIONALS  
AND LIMITED PARTNERS PROFESSIONALS  
IN SPAIN LISTED BY SURNAME**

<b>Apellidos</b> Last Name	<b>Nombre</b> Name	<b>Empresa</b> Entity	<b>Pág</b> Page
Xiol	Jordi	Ysios Capital Partners	243
Ybáñez Rubio	Juan	Artá capital	102
Yerygin	Kristian	umgi	236
Yeves Gil	Santiago	Repsol Energy Ventures	210
ZABALZA SORAUREN	IKER	Navis Capital	191
Zalbidegoitia Garai	Jose Maria	Talde Gestión	228

<b>Apellidos</b> Last Name	<b>Nombre</b> Name	<b>Empresa</b> Entity	<b>Pág</b> Page
Zaldo	Angela	Clave Mayor	125
Zaragoza	Núria	Aldea Ventures	89
Zubizarreta	Ander	Repsol Energy Ventures	210
Zurbano	Javier	Renertia Investment Company	208
Zurita	Miguel	Altamar CAM Partners	91



# INVEST EUROPE Y SUS SOCIOS INSTITUCIONALES

## INVEST EUROPE AND ITS INSTITUTIONAL PARTNERS

### INVEST EUROPE (The Voice of Private Capital)

Bastion Tower  
Place du Champ de Mars, 5  
B-1050 Brussels, Belgium  
Tel: 32 2 715 00 20  
Fax: 32 2 725 07 04  
Web: www.investeurope.eu  
E-mail: info@investeurope.eu  
Mr. Michael Collins

### ALEMANIA BVK (German Private Equity & Venture Capital Association)

Residenz am Deutschen Theater  
Reinhardtstrasse 29b  
10117 Berlin, Germany  
Tel: (030) 30 69 82 0  
Fax: (030) 30 69 82 20  
Web: www.bvkap.de  
E-mail: bvkap@bvkap.de  
Mrs. Ulrike Hinrichs

### African Private Equity and Venture Capital Association (AVCA)

Third Floor, 37 North Row, London, W1K  
6DH, United Kingdom  
Tel: +44 (0)20 3874 7008  
Web: www.avca-africa.org  
E-mail: avca@avca-africa.org  
Mr. Abi Mustapha-Maduakor

### AUSTRALIA AVCAL (Australian Private Equity & Venture Capital Association Limited)

Level 12, Aurora Place  
88 Phillip Street  
Sydney NSW 2000, Australia  
Tel: 61 2 8243 7000  
Web: www.avcal.com.au  
E-mail: members@avcal.com.au  
Mr. Yasser El-Ansary

### BELGICA BVA (Belgian Venture Capital & Private Equity Association)

Kleine-Beekstraat 16  
2990 Wuustwezel  
Tel: 32 (0) 3 297 10 21  
Fax: 32 (0) 3 297 10 23  
Web: www.bva.be  
E-mail: info@bva.be  
Mr. Jan Alexander

### BRASIL ABVCAP (Asociación Brasileña de Private Equity & Venture Capital)

R. Sao Bento, 470, 10º andar, impar  
01010-001 Centro- Sao Paulo  
Tel : 55 11 3106 5025  
Web: www.abvcap.com.br  
Mrs. Angela Ximenes

### BULGARIA Bulgarian Private Equity and Venture Capital Association (BVCA)

Cherni Vrah Blvd. 47,, Puzl Coworking,  
1407 Sofia, Bulgaria  
Tel: +359 8845 65607  
Web: www.bvca.bg/en/  
E-mail: www.bvca.bg/en/  
Mr. Evgeny Angelov

### CANADÁ CVCA (Canadian Venture Capital and Private Equity Association)

372 Bay Street, suite 1201  
Toronto, Ontario  
M5H 2W9 Canada  
Tel : (416) 487 0519  
Web: www.cvca.ca  
E-mail: cvca@cvca.ca  
Mr. Mike Woollatt

### CHINA CVPE (China Venture Capital & Private Equity Association)

Unit 3108, Level 31, China World Office 1,  
1 Jianguomenwai Avenue, Chaoyang  
District, Beijing 100004  
Tel: +8610- 65050850  
Web: www.cvca.org.cn  
Mr. Chen Hao

### CROATIA Croatian Private Equity & Venture Capital Association (CVCA)

Savska cesta 32, 10000 Zagreb, Croatia  
Tel: +385 1 482 84 66  
Web: www.cvca.hr  
E-mail: mirna.marovic@cvca.hr  
Mrs. Mirna Marovic,

### CZECH REPUBLIC Czech Private Equity and Venture Capital Association (CVCA)

Na Safrance 22, 101 00 Prague 10,  
Czech Republic  
Tel: +420 60378 3503  
Web: www.cvca.cz  
E-mail: info@cvca.cz  
Mr. Jiri Benes

### EE.UU NVCA (National Venture Capital Association)

25 Massachusetts Avenue NW  
Suite 730  
Washington, D.C. 20001  
Tel : 202 864 5920  
Fax: 202 864 5930  
Web: www.nvca.org  
E-mail: info@nvca.org  
Mr. Bobby Franklin

### ESLOVAQUIA SLOVCA (Slovak Venture Capital & Private Equity Association)

Rajská 15 / A, 811 08 Bratislava Slovakia  
Telf: + 421-2-21 201 010  
Web: http://www.slovca.sk/  
Mr. Jan Kutan  
slovca@slova.sk

### ESTONIA Estonian Private Equity and Venture Capital Association (EstVCA)

Maakri 30, 10145 Tallinn, Estonia  
Web: www.estvca.ee  
E-mail: info@estvca.ee  
Mr. Kadri Lindpere

### BELGIUM EVPA (European Venture Philanthropy Association)

Rue Royale, 94  
1000 Brussels, Belgium  
Tel: 32 (2) 513 21 31  
Web: www.evpa.eu.com  
E-mail: info@evpa.eu.com  
Mr. Steven Serneels

### FINLANDIA FVCA (Finnish Venture Capital Association)

Helsinki World Trade Center  
Aleksanterinkatu 17, 6th floor  
PL 800  
00101 Helsinki  
Tel: +358 44 333 3267  
Web: www.fvca.fi  
E-mail: info@fvca.fi  
Mr. Pia Santavirta

### FRANCIA France Invest (Association Française Des Investisseurs pour la Croissance)

23 Rue de l'Arcade, 75008 Paris, Francia  
Tel: 33 1 47 20 99 09  
Web: www.afic.asso.fr  
Email: accueil@afic.asso.fr

### GRECIA HVCA (Hellenic Venture Capital Association)

12 Amerikis str, 10671  
Athens, Greece  
Web: www.hvca.gr  
E-mail: info@hvca.gr  
Mr. Ioannis Papadopoulos

### HOLANDA NVP (Nederlandse Vereniging Van Participatiemaatschappijen)

Noordhollandstraat 71  
1081 AS Amsterdam  
Tel: 31 (0)20 571 22 70  
Web: www.nvp.nl  
E-mail: info@nvp.nl  
Mrs. Tjarda D. Molenaar

## HONG KONG

### Hong Kong Venture Capital and Private Equity Association (HKVCA)

Room 2102, Wilson House, 19 – 27  
Wyndham Street, Central, Hong Kong  
Tel: +852 2167-7518  
Web: www.hkvca.com.hk  
E-mail: hkvc@hkvca.com.hk  
Mr. Joanne Yuen,

## HUNGRIA

### HVCA (Hungarian Private Equity and Venture Capital Association)

Csörsz utca 41  
Budapest, H1124  
Tel: +36 1 920 2682  
Web: www.hvca.hu  
E-mail: hvca@hvca.hu  
Mrs. Ibolya Pinter

### IATI (Israel Advanced Technology Industries)

Medinat HaYehudim 89. Building E,  
11th floor  
P.O. Box 12591  
Hertzliya Pituach 4676672  
Tel: 972-73-713-6313  
Web: http://www.iati.co.il  
Mrs Karin Mayer Rubinstein

## INDIA

### IVCA (Indian Private Equity & Venture Capital Association)

IVC Association 806, 8th Floor,  
Akashdeep Building, 26A Barakhamba Road,  
Connaught Place, New Delhi – 110001  
Tel: 91 011-49879305  
Web: www.ivca.in  
E-mail: aakriti@ivca.in  
Mrs. Aakriti Bamniyal

## IRLANDA

### IVCA (Irish Venture Capital Association)

3 Rectory Slopes, Herbert Road  
Bray, Co. Wicklow, Ireland  
Tel: 00 353 (0) 1 276 46 47  
Web: www.ivca.ie  
Mrs. Sarah Jane Larkin

## ISRAEL

### IVC Research Center (Israel Venture Capital Association)

99 Ha'Hashmonaim St., 2nd Floor  
P.O. Box 20067  
Tel Aviv 6713316, Israel  
Tel: +972 73 212 2300  
Fax: +972 73 212 2323  
Web: www.ivc-online.com  
E-mail: info@ivc-online.com  
Mrs. Koby Simana

## ITALIA

### AIFI (Italian Private Equity, Venture Capital & Private Debt Association)

Via Pietro Mascagni 7,  
20122 Milan, Italia  
Tel: 39 02 760 75 31  
Fax: 39 02 763 980 44  
Web: www.aifi.it  
Email: info@aifi.it  
Mrs. Anna Gervasoni

## JAPAN

### Japan Venture Capital Association (JVCA)

Shinjuku Front Tower 2-21-1, Kita-shinjuku,  
Shinjuku-ku, 169-0074 Tokyo, Japan  
Tel: +81 3 5937 0300  
Web: www.jvca.jp/english  
E-mail: info@jvca.jp  
Mr. Toshihisa Adachi

## LATINOAMÉRICA

### LAVCA (Latin American Private Equity & Venture Capital Association)

589 Eighth Avenue, 18th Floor  
New York, NY 10018  
United States  
Tel: 1 646 315 6735  
Fax: 1 646 349 1047  
Web: www.lavca.org  
E-mail: contact@lavca.org  
Mrs. Cate Ambrose

## LATVIA

### Latvian Private Equity and Venture Capital Association (LVCA)

Brivibas 46-26, 1011 Riga, Latvia  
Tel: +371 26554125  
Web: www.lvca.lv  
E-mail: info@lvca.lv  
Mrs. Kristine Berzina

## LITHUANIA

### Lithuanian Private Equity and Venture Capital Association (LTVCA)

J. Jasinskio g. 16b, 10312 Vilnius, Lithuania  
Tel: +370 525 46713  
Web: www.vca.lt/EN/  
E-mail: info@vca.lt  
Mr. Gerda Sakalauskaite

## LUXEMBURGO

### LPEA (Luxembourg Private Equity & Venture Capital Association)

12 Rue Erasme  
L-1468 Luxembourg  
Grand-Duché de Luxembourg  
Tel: 352 28 68 19 602  
Web: www.lpea.lu  
E-mail: paul.junck@lpea.lu  
Mr. Paul Junck

## MALAYSIA

### Malaysian Venture Capital & Private Equity Association (MVCA)

B-11-11 Atria SoFo Suites, Jalan SS 22/23,  
Damansara Jaya, Petaling Jaya, 47400  
Selangor, Malaysia  
Tel: +60 3 2300 6550  
Web: www.mvca.org.my  
E-mail: info@mvca.org.my

## MONACO

### Monaco Private Equity & Venture Capital Association (MVCA)

c/o Gryon House, 38 Boulevard des Moulins,  
98000 Monaco, Monaco  
Tel: +377 9777 0333  
Web: www.mvca.asso.mc  
Mr. Olivier Dauman

## NETHERLANDS

### Nederlandse Vereniging van Participatiemaatschappijen (NVP)

Noordhollandstraat 71, 1081 AS  
Amsterdam, Netherlands  
Tel: +31 20 5712270  
Web: www.nvp.nl  
E-mail: info@nvp.nl  
Mr. Tjarda Molenaar

## NORUEGA

### NVCA (Norwegian Venture Capital & Private Equity Association)

Tordenskiolds gate 6, MESH, 8th Floor, Oslo  
P.O. Box 1730, Vika, 0121 Oslo  
Tel: 47 22 70 00 10  
Web: www.nvca.no  
E-mail: office@nvca.no  
Mrs. Rikke Eckhoff Høvdning

## POLONIA

### PPEA (Polish Private Equity Association)

53 Emilii Plater St (31st floor)  
00-113 Warsaw, Poland  
Tel: 482 - 245- 88500  
Fax: 48 22 458 85 55  
Web: www.ppea.org.pl  
E-mail: psik@pski.org.pl  
Mrs. Barbara Nowakowska

## PORTUGAL

### APCRI (Associação Portuguesa De Capital De Risco e Desenvolvimento)

Edifício Rodrigo Uría  
Rua Duque de Palmela, 23  
1250-097 Lisboa, Portugal  
Tel: 91 3453364  
Web: www.apcri.pt  
E-mail: geral@apcri.pt  
Mr Nuno Gaioso Ribeiro



**REINO UNIDO****BVCA (British Private Equity & Venture Capital Association)**

5th Floor East, Chancery Lane  
53-64 Chancery Lane  
London WC2A 1QS  
Tel: +44 (0)20 7492 0400  
Web: www.bvca.co.uk  
E-mail: bvca@bvca.co.uk  
Mr. Tim Hames

**ROMANIA****Romanian Private Equity Association (ROPEA)**

Piata Charles de Gaulle, 15, Et. 5 Biroul Nr 3,  
Sector 1, 011857 Bucharest, Romania  
Tel: +40 21 207 7100  
Web: www.ropea.ro  
E-mail: contact@ropea.ro  
Mr. Dragos-Horia Manda

**RUSSIA****Russian Venture Capital Association (RVCA)**

Engelsa prospekt 27/5, 194156  
St. Petersburg, Russia  
Tel: +7 812 294 31 35  
Web: www.rvca.ru  
E-mail: rvca@rvca.ru

**SOUTH AFRICA****Southern African Venture Capital and Private Equity Association (SAVCA)**

54 Wierda Rd W, Inanda Greens Business  
Park, Inanda, 2196 Illovo – Johannesburg,  
South Africa  
Tel: +27 11 268 0041  
Web: www.savca.co.za  
E-mail: info@savca.co.za  
Mr. Tshepiso Kobile,

**SOUTH KOREA****Korean Venture Capital Association (KVCA)**

VR Bld. 3rd Floor, 16, Seocho-daero 45-gil,  
Seocho-gu, Seoul 137-884, South Korea  
Tel: +82-2-2156-2125  
Web: www.kvca.or.kr  
E-mail: kvca@kvca.or.kr  
Mr. Min-Sik Chung

**SUECIA**

Svenska Riskkapitalföreningen  
Kungsgatan 8, c/o KG10  
111 43 Stockholm  
Tel: 46 8 678 30 90  
Web: www.svca.se  
E-mail: info@svca.se  
Mrs. Isabella de Feudis

**SUIZA****SECA (Swiss Private Equity & Corporate Finance Association)**

Grafenauweg 10  
Postfach 4332  
6304 Zug Switzerland  
Tel: 41 41 757 6777  
Fax: 41 41 757 6700  
Web: www.seca.ch  
E-mail: info@seca.ch  
Mr. Maurice Pedergnana

**TUNISIA****Association Tunisienne des Investisseurs en Capital (ATIC)**

Avenue de la Bourse, Immeuble CIRTA,  
Bloc B 2ème étage B3 105, Les Berges du  
Lac II, 1053 Tunis, Tunisia  
Tel: +216 71 961 516  
Web: www.atic.org.tn  
E-mail: associationsicar@gnet.tn  
Mr. Ziad Oueslati

**UKRAINE****Ukrainian Venture Capital and Private Equity Association (UVCA)**

Sim'i Khokhlovykh St, 8B, 04119 Kiev,  
Ukraine  
Tel: +380 67 403 20 69  
Web: www.uvca.eu  
E-mail: ceo@uvca.eu  
Mr. Dmytro Kuzmenko



# ASOCIACIONES PERTENECIENTES AL MoU



MEMORANDUM OF UNDERSTANDING  
Madrid, May 29th of 2018



# ASOCIACIONES PERTENECIENTES AL MoU

ABVCAP - Brazilian Private Equity & Venture Capital Association	411
ACVC	412
AIFI Italian Private Equity, Venture Capital and Private Debt Association	413
APCRI - Associação Portuguesa de Capital de Risco e de Desenvolvimento	414
ARCAP (Asociación Argentina de Capital Privado, Emprendedor y Semilla, Asociación Civil)	415
Asociación Colombiana de Capital Privado (ColCapital)	416
Asociación Mexicana de Capital Privado (Amexcap)	417
Asociación Peruana de Capital Semilla y Emprendedor (PECAP)	418
Association for Private Capital Investment in Latin America (LAVCA)	419
CVCA - Canadian Venture Capital & Private Equity Association	420
France Invest	421
IATI	422
IDB LAB	423
LPEA - Asociación Luxemburguesa de Private equity y Venture Capital	424
Venecapital (Asociación Venezolana de Capital Privado)	425

# ABVCAP – BRAZILIAN PRIVATE EQUITY & VENTURE CAPITAL ASSOCIATION

Av. Nilo Peçanha, 50 sala 2901 • 20020-906 • Rio de Janeiro - RJ • T 55 21 3970-2432 • abvcap@abvcap.com.br • www.abvcap.com.br  
Rua Pequetita, 145, 8th floor, suite 81 • 04552-060 • São Paulo - SP • T 55 21 3106-5025 • abvcap@abvcap.com.br • www.abvcap.com.br

## Datos generales de la entidad

**Año de inicio de actividad:** 2000 / **Actividad principal:** Not-for-profit organization dedicated to representing and fostering investments in PE&VC in industry in Brazil / **Otras áreas de actividad:** Membership and Advocacy, Events and Networking and Research and Education.

### Directores/socios

- **Piero Minardi** / President / presidencia@abvcap.com.br
- **Ángela Ximenes** / Executive Director / aximenes@abvcap.com.br

### Asociados/analistas

- **Leila Nobre** / Membership / lnobre@abvcap.com.br
- **Edilberto Carvalho** / Financial Manager / ecarvalho@abvcap.com.br
- **Joice Nilzer** / Administrative and Financial Analyst / jnilzer@abvcap.com.br
- **Maurício Vilas Boas** / Administrative and Financial Analyst / mboas@abvcap.com.br

- **Luana Paula** / Mkt and Communication Analyst / publicidade@abvcap.com.br
- **Thais Araujo** / Mkt and Communication / taraujo@abvcap.com.br
- **Marcio Barea** / Data and Research / mbarea@abvcap.com.br
- **Reinaldo Lima** / IT / rlima@abvcap.com.br
- **Edgar Santos** / IT / easantos@abvcap.com.br
- **Cristiane Nascimento** / International Relations Consultant / cnascimento@abvcap.com.br
- **Julia Lima** / International Relations / jllima@abvcap.com.br
- **Robert Linton** / PE & Infra IR-Consultant / easantos@abvcap.com
- **Mario Bandeira** / Controller / mbandeira@abvcap.com.br

## Características de la actividad

**Principales servicios prestados relacionados con la actividad de Capital Privado:** Founded in 2000, ABVCAP is a non-profit organization that represents the private equity and venture capital industry and promotes the development of long-term investments. In its 20 years of existence, ABVCAP has helped to improve industry conditions, advance understanding about the industry and promote best practices that are aligned with international industry standards.

ABVCAP membership is comprised of over 215 members, of which 30% are international firms, including local and global investment firms, corporate ventures, accelerators, family offices, sovereign wealth funds and pension funds as well as service providers active in PE&VC operations. With more than 1500 companies in portfolio, Brazil ranks third in the number of unicorns in 2019, reaching 11 companies. As to the integration with capital markets, from 2009 to 2019, 63% of the companies that made IPOs were PE backed companies.

# ACVC

---

## Datos generales de la entidad

**Año de inicio de actividad:** 2017 / **Actividad principal:** Asociación Gremial

### Directores/socios

- **Magdalena Guzmán** / Directora Ejecutiva / mguzman@acvc.cl
- **Lorena Gonzalez** / Directora / lgonzalez@aurus.cl
- **Von Bischoffshausen Evelyn** / Directora / evonb@stars.cl
- **Brahm Antonia** / Directora / antonia@hero-capital.com

### Asociados/analistas

- **Francisco Guzmán** / Presidente / fguzman@carey.cl
- **Stefanie Sherman** / Directora / sssherman@digevo.com
- **Sebastián Gilbert** / Director / sgilbert@dadneo.com
- **Sebastián Gonzalez** / Vice Presidente / sebastian.gonzalezg@telefonica.com
- **Luis Bermejo** / Director / luis.bermejo@alaya-capital.com
- **Felipe Camposano** / Director / fcamposa@taramcapital.com
- **Cristián Velasco** / Director / cristian.velasco@weboost.vc

## Características de la actividad

**Principales servicios prestados relacionados con la actividad de Capital Privado:** La Asociación Chilena de Venture Capital busca promover la industria del capital de riesgo en Chile fomentando el financiamiento del emprendimiento y la innovación. Representa a los actores del financiamiento para emprendimientos de alto impacto en Chile y la región, y es la vocería frente a entidades gubernamentales, inversionistas y otros actores de la industria.

# AIFI ITALIAN PRIVATE EQUITY, VENTURE CAPITAL AND PRIVATE DEBT ASSOCIATION

---

Via Pietro Mascagni, 7 • 20122 • Milano (MI) Italia •  
T +39 02 7607531 • F +39 02 76398044 •  
info@aifi.it • www.aifi.it

## Datos generales de la entidad

**Año de inicio de actividad:** 1986 / **Actividad principal:** The aim is to promote, develop and institutionally represent the private equity, venture capital and private debt activity in Italy.

### Directores/socios

- **Innocenzo Cipolletta** / Chairman / segreteria@aifi.it
- **Anna Gervasoni** / Chief Executive Officer / direzione@aifi.it

## Características de la actividad

**Principales servicios prestados relacionados con la actividad de Capital Privado:** AIFI

mission:

- support and facilitate the development of private equity, venture capital and private debt activity in Italy and abroad-
- work with government entities to improve the legal environment of the private equity, venture capital and private debt investment activity;
- increase awareness and understanding of the private equity, venture capital and private debt industry in Italy;
- coordinate the creation of qualified managerial groups both in associated companies and the connected firms;
- collect and present information about the industry;
- act as an interface and link to Italian and international financial players;
- create a network between research centres and venture capitalists, in order to promote successful entrepreneurial ideas;
- maintain ethical and professional standards in the private equity, venture capital and private debt industry

# APCRI – ASSOCIAÇÃO PORTUGUESA DE CAPITAL DE RISCO E DE DESENVOLVIMENTO

---

Rua Soeiro Pereira Gomes, Lote 1, 8º F • 1600-196 • Lisboa •  
T 351.211.382.517 • geral@apcri.pt • www.apcri.pt

## Datos generales de la entidad

**Año de inicio de actividad:** 1986 / **Actividad principal:** Asociación empresarial, que representa el sector de Capital Riesgo y Prive Equity en Portugal.

### Directores/socios

- **Luís Santos Carvalho** / Presidente / geral@apcri.pt
- **Paulo Caetano** / geral@apcri.pt
- **Martim Avillez Figueiredo** / geral@apcri.pt
- **Stephen Moraes** / geral@apcri.pt
- **David Calem Ferreira** / geral@apcri.pt

### Asociados/analistas

- **Filipa Santos** / Assistente / geral@apcri.pt
- **Luís Figueiredo** / Operaciones / geral@apcri.pt

## Características de la actividad

**Principales servicios prestados relacionados con la actividad de Capital Privado:** Representación del sector, apoyo en materias de carácter legal, fiscal y regulatorio, información y formación.



## Datos generales de la entidad

**Año de inicio de actividad:** 2016 / **Actividad principal:** Desarrollo de la industria de Capital Privado, Emprendedor y Semilla, aumentando el monto de transacciones productivas y la generación de empleos de alta calidad en Argentina.

### Directores/socios

- **Alejandro Sorgentini** / Presidente / asorgentini@victoriacp.com
- **Juan Manuel Giner Gonzalez** / Director Ejecutivo / jginer@arcap.org

## Características de la actividad

**Principales servicios prestados relacionados con la actividad de Capital Privado:** Networking calificado // Representatividad local, regional e internacional // Participación destacada en los activos digitales / Inclusión en las campañas de prensa y comunicación (PR) // Participación y exposición en el Directorio de Asociados // Acceso a research de la Industria PE, VC, Seed y Angel local y regional // Acceso y descuentos en eventos de la industria (propios y de 3ros) y capacitaciones // Reuniones frecuentes con los principales actores de la industria

# ASOCIACIÓN COLOMBIANA DE CAPITAL PRIVADO (COLCAPITAL)

---

Calle 72 # 8-24 Oficina 602 • 110231 • Bogotá, Colombia •  
T + 57 1 3906680 • info@colcapital.org • www.colcapital.org

## Datos generales de la entidad

**Año de inicio de actividad:** 2012 / **Actividad principal:** Asociación colombiana de capital privado, dedicada a la promoción y el desarrollo de la industria de capital privado y capital emprendedor en el país. / **Otras áreas de actividad:** 1. Representación de la industria. 2. Normatividad y regulación. 3. Educación y formación. 4. Estudios económicos. 5. Comunicaciones

### Directores/socios

- **Paola García Barreneche** / Directora Ejecutiva /  
pgarcia@colcapital.org
- **Maria Andrea Villanueva** / Subdirectora /  
mvillanueva@colcapital.org

### Asociados/analistas

- **Daniela Villa** / Coordinadora jurídica /  
dvilla@colcapital.org
- **Andrea Lucía Durango Leal** / Analista comercial /  
adurango@colcapital.org
- **Nathaly Lopez Marin** / Coordinadora Administrativa /  
nlopez@colcapital.org

## Características de la actividad

**Principales servicios prestados relacionados con la actividad de Capital Privado:** Es la asociación responsable de fomentar, desarrollar y promover de manera integral la industria de Capital Privado en Colombia, como motor de ahorro colectivo y crecimiento económico, bajo los más altos estándares de gestión. ColCapital es el principal agente transformador, facilitador y articulador de la industria de Capital Privado en Colombia a través de la representación común de sus miembros y la consideración de los intereses de todos los actores de la industria, y la promoción de los más altos estándares de gestión y gobierno. Actualmente la Asociación tiene un total de 165 miembros, de los cuales 83 son gestores profesionales y otros vehículos de inversión, y 82 son proveedores de servicios de la industria.

**Principales Clientes de Entidades de Capital Privada:** Fondos de capital privado, fondos de capital emprendedor, otros vehículos de inversión, sociedades administradoras y otros proveedores de servicio de la industria.

## Datos generales de la entidad

**Año de inicio de actividad:** 2003 / **Actividad principal:** Representar, promover y defender los intereses generales de la industria de capital privado y capital emprendedor, como actividades generales de la economía nacional, así como revelar su importancia como actividad fundamental para el desarrollo económico de México / **Otras áreas de actividad:** Desarrollar y fortalecer las relaciones con los inversionistas institucionales, Desarrollar y mantener relaciones con autoridades y reguladores, cabildar con ellos para mejorar la competitividad de la industria y Promover las industrias de Private Equity y Venture Capital a nivel nacional e internacional.

### Directores/socios

- **Liliana Reyes Castrejón** / Directora Ejecutiva / lreyes@amexcap.com
- **Monica Pascua** / Directora de Investigación y Relaciones Institucionales / mpascua@amexcap.com
- **José Espinosa** / Director de Administración y Finanzas / jespinos@amexcap.com
- **Raúl Gallegos** / Presidente / rgallegos@amexcap.com

### Asociados/analistas

- **Misael Maldonad** / Eventos / mmaldonado@amexcap.com
- **Victor Ramirez** / Coordinador de Investigación / vramirez@amexcap.com
- **Alberto Briones** / Asistente Oficina / jabriones@amexcap.com
- **Joana Reyes** / Socios y Aliados Estrategicos / jareyes@amexcap.com
- **Edgar Marbán** / Investigación / emarban@amexcap.com
- **Ana Santos** / Gobierno Corporativo / asantos@amexcap.com
- **Emily García** / Diseño / egarcia@amexcap.com
- **Christophe Escartin** / Relaciones Institucionales / cescartin@amexcap.com
- **Andrés Martínez** / Coordinador de Administración y Membresías / amartinez@amexcap.com

## Características de la actividad

**Principales servicios prestados relacionados con la actividad de Capital Privado:** • Ser órgano de consulta y de colaboración de los tres niveles de gobierno, para el diseño, divulgación y ejecución de las políticas, programas e instrumentos para el fomento de la actividad económica nacional.

- Colaborar con entidades gubernamentales que así lo requieran para servir a los intereses de sus miembros.
- Acercamiento con los actores principales (inversionistas institucionales, fondos soberanos, LP's, GP's etc.) de la industria de capital en México y el extranjero;
- Generación de información de la industria y la estrategia de difusión tanto a nivel nacional como internacional;
- Organización de misiones y reuniones exclusivas para nuestros miembros con potenciales inversionistas; y
- Promoción del diálogo con autoridades y representantes del sector privado y financiero para promover la agenda de la industria.

# ASOCIACIÓN PERUANA DE CAPITAL SEMILLA Y EMPRENDEDOR (PECAP)

Calle General Lara 328, San Isidro, Lima • 15074 • Lima •  
jrui@pecap.pe • <https://www.pecap.pe/>

## Datos generales de la entidad

**Año de inicio de actividad:** 2017 / **Actividad principal:** PECAP es el gremio de inversionistas de capital emprendedor en Perú. /

**Otras áreas de actividad:** Investigación del mercado de capital emprendedor en Perú.

Diálogo entre el sector público y sector privado.

Difusión del capital emprendedor en el ecosistema (prensa, eventos, meetups, talleres). / **Plantilla:** 1

### Directores/socios

- **José García Herz** / Presidente de Directorio / joseg@winnipegcapital.com
- **Maria Pia Morante** / Vicepresidenta / mmorante@alive-ventures.com
- **Augusto Cáceres** / Director PVCC / agosto@qapu.ventures
- **Greg Mitchell** / Director - Comité Políticas Públicas / greg@avpventures.com
- **Evelyn Gomez** / Director de Políticas Públicas / egomez@utec.edu.pe
- **Jenny Ruiz Diaz** / Directora Ejecutiva / jrui@pecap.pe

### Asociados/analistas

- **Kathya Leon** / kleon@pecap.pe
- **Fernanda Marquezado** / Intern / team@pecap.pe

## Características de la actividad

### Principales servicios prestados relacionados con la actividad de Capital Privado:

1. Elaboración de reportes del mercado de capital emprendedor en Perú
2. Organización de espacios de diálogo entre el sector público y sector privado
3. Organización de eventos, meetups y talleres en temas de capital emprendedor
4. Participación en campañas y notasc con medios de comunicación

# ASSOCIATION FOR PRIVATE CAPITAL INVESTMENT IN LATIN AMERICA (LAVCA)

---

589 8th Avenue, Floor 18, • 10018 • New York • T 16463156735 •  
contact@lavca.org • www.lavca.org

## Datos generales de la entidad

**Año de inicio de actividad:** 2002 / **Actividad principal:** Not-for-profit membership organization dedicated to supporting the growth of private capital in Latin America and the Caribbean. / **Otras áreas de actividad:** Membership, Connections and Research

## Características de la actividad

**Principales servicios prestados relacionados con la actividad de Capital Privado:** LAVCA is the Association for Private Capital Investment in Latin America, a not-for-profit membership organization dedicated to supporting the growth of private capital in Latin America and the Caribbean. LAVCA's membership is comprised of over 170 firms, from leading global investment firms active in the region and local fund managers to family offices, global sovereign wealth funds, corporate investors, and international pension plans. Member firms control assets in excess of US\$65b, directed at capitalizing and growing Latin American businesses.

# CVCA – CANADIAN VENTURE CAPITAL & PRIVATE EQUITY ASSOCIATION

---

1201-372 Bay Street • m5h 2w9 • Toronto, Canada •  
T (416) 487-0519 • cvca.ca

## Directores/socios

- **Kim Furlong** / CEO & Board Member / [kfurlong@cvca.ca](mailto:kfurlong@cvca.ca)

# FRANCE INVEST

## Datos generales de la entidad

**Año de inicio de actividad:** 1984 / **Actividad principal:** Established nearly 40 years ago, France Invest brings together venture capital, private equity, infrastructure and private debt teams based in France, as well as the associated professions which support them. Its membership currently counts roughly 400 management firms and 180 associate members.

In 2022, French private equity and infrastructure players invested €36 billion in 2,800 companies and infrastructure projects. They raised €42 billion from investors, half of which abroad (just under one third at EU level excluding France), which will be invested over the next 5 years. In addition to that, in 2022, private debt players (structures financing companies and infrastructure projects) invested €19 billion in 449 transactions and raised €12 billion that will finance new transactions in the coming years.

France Invest is the voice of private equity, infrastructure and private debt. We aim at promoting responsible and sustainable growth, contributing to the just transition and creating value and jobs. Our mission is to promote investment in unlisted companies, represent and lead a community of investors, support the social and environmental responsibility of investments, and make our asset class more accessible.

Our team, which includes 22 people, is led by Mr Alexis Dupont, our Managing Director.

**Plantilla:** 22

### Directores/socios

- **Bertrand Rambaud** / Chairman / president@franceinvest.eu
- **Alexis Dupont** / Managing Director / a.dupont@franceinvest.eu
- **Sonia Duarte** / Communications Director / s.duarte@franceinvest.eu
- **Elisabeth Gourdon** / Director of Events & Partnership / e.gourdon@franceinvest.eu
- **Simon Ponroy** / Director of Research & Survey / s.ponroy@franceinvest.eu
- **Valérie Deville-Marache** / CFO / v.deville-marache@franceinvest.eu
- **Mathieu Lélou** / Head of Development, Member Relations and Committees&Advisory Groups / m.lelu@franceinvest.eu
- **Caroline Steil** / Legal and Tax Director / c.steil@franceinvest.eu
- **Carine Delfrayssi** / External Affairs Director / c.delfrayssi@franceinvest.eu
- **Anne Delom** / Director of Training / a.delom@franceinvest.eu

## Características de la actividad

### Principales servicios prestados relacionados con la actividad de Capital Privado:

- Advocacy and lobbying activities on tax legal and regulatory environment industry
- Research & Survey
- Events & Communication
- Training

# IATI

---

## Datos generales de la entidad

**Actividad principal:** IATI is Israel's umbrella organization of the high-tech, life science and other advanced technology industries, with hundreds of paying members from every level and aspect of the ecosystem, including Venture Capital Funds, Israeli Mature Companies, R&D centers of MNC's, Start-Ups, Incubators, Stock Exchanges, Tech Transfer Organization, Academic Institutions, Innovation Centers, Hospitals, Municipalities, service Providers and more. Through this broad range of members, IATI connects Israel's tech ecosystem, provides solutions and support at all levels, and integrates the various sectors of the industry with strategic and ongoing governmental goals.



## IDB LAB

---

### Datos generales de la entidad

**Año de inicio de actividad:** 1993 / **Actividad principal:** IDB Lab is the innovation laboratory of the Inter-American Development Bank Group, the leading source of development, finance and know-how for improving lives in Latin America and the Caribbean. The purpose of IDB Lab is to drive innovation for inclusion in the region, by mobilizing financing, knowledge, and connections to co-create solutions capable of transforming the lives of vulnerable populations affected by economic, social or environmental factors. Since 1993, IDB Lab has approved more than US\$2 billion in projects deployed across 26 LAC countries.

#### Directores/socios

- **Irene Arias Hofman** / CEO / irenear@iadb.org
- **Magdalena Coronel** / CIO / mmagdalenac@iadb.org

#### Asociados/analistas

- **Gyoung Joo (Laila) Choe** / Senior Investment Officer / gyoungc@iadb.org
- **Carolina Lustosa** / Investment Officer / alustosa@iadb.org
- **Fernando Catalano** / Senior Investment Officer / fcatalano@iadb.org

### Características de la actividad

**Principales servicios prestados relacionados con la actividad de Capital Privado: Investment products.** IDB Lab invests both directly and indirectly in companies to unlock the development potential for inclusion and environmental sustainability in LAC. For our indirect investments, we invest in VC funds and debt funds to promote a wide array of entrepreneurs and sectors and to help expand the frontiers of VC markets and geographies. For direct financing (equity/quasi-equity and debt), we selectively identify highly impactful early ventures addressing key development challenges in LAC, and mostly invest alongside trusted VC co-investors.

# LPEA – ASOCIACIÓN LUXEMBURGUESA DE PRIVATE EQUITY Y VENTURE CAPITAL

---

12, rue Erasme • Luxembourg • T +352 28 68 19 1 •  
lpea-office@lpea.lu • www.lpea.lu

## Datos generales de la entidad

**Año de inicio de actividad:** 2010 / **Actividad principal:** With more than 500 members, LPEA plays a leading role in the discussion and development of the investment framework and actively promotes the industry beyond the country's borders. Luxembourg disposes of a stable tax regime and is today at the forefront of international PE regulation providing a flexible, secure, predictable and multi-lingual jurisdiction to operate in. LPEA provides a dynamic and interactive platform for its members to discuss and exchange information and organises working meetings and networking opportunities on a regular basis. / **Plantilla:** 5

## Directores/socios

- **Claus Mansfeldt** / Chairman / claus.mansfeldt@lpea.lu
- **Stephane Pesch** / CEO / stephane.pesch@lpea.lu
- **Luis Galveias** / COO / luis.galveias@lpea.lu
- **Kheira Mahmoudi** / Executive Office, Operations & Governance Officer / kheira.mahmoudi@lpea.lu
- **Evi Gkini** / Business Development and Project Manager / evi.gkini@lpea.lu
- **Johann Herz** / Head of Events & Communications / johann.herz@lpea.lu
- **Joana Barreiro** / Marketing & Events Officer / joana.barreiro@lpea.lu

# VENECAPITAL (ASOCIACIÓN VENEZOLANA DE CAPITAL PRIVADO)

---

Qta. Campanera, Av. 11, entre 6ta y 7ma Transversal, Urb. Altamira • 1060 • Caracas, Miranda • T +58 212-265-1189 • gerencia@venecapital.org • <http://www.venecapital.org>

## Datos generales de la entidad

**Año de inicio de actividad:** 2020 / **Actividad principal:**

El objeto de la Asociación es la promoción, fomento y desarrollo de los intereses comunes de carácter gremial de sus miembros, en cuanto al desarrollo del sector de inversiones de capital privado en Venezuela

**Directores/socios**

- **Óscar Doval** / Presidente
- **Yolanda Añez** / Gerente General / [gerencia@venecapital.org](mailto:gerencia@venecapital.org)

**PUBLICACIONES DE INTERÉS PARA LOS PROFESIONALES  
DEL CAPITAL PRIVADO**  
*PUBLICATIONS RELATED TO PRIVATE EQUITY & VENTURE CAPITAL SECTOR*

**LIBROS / INFORMES  
BOOKS / SURVEYS**



## ANOTACIONES Y GLOSARIO DE TÉRMINOS

- **M€**- Millones de euros
- **Valor de la cartera:** Suma de las inversiones valoradas a precio de coste que forman parte de la cartera de la Entidad de Capital Riesgo.
- **Capital gestionado:** Suma del capital invertido en cartera a precio de coste y del capital disponible para nuevas inversiones.
- **Capital privado o capital riesgo:** Actividad financiera que consiste en proporcionar financiación a la PYME mediante la toma de participaciones temporales y minoritarias en su capital social, y aportando un valor añadido en forma de apoyo gerencial.
- **Sociedad de Capital Riesgo (SCR):** Empresa que se dedica a invertir sus propios recursos en la financiación temporal y minoritaria de empresas no cotizadas, aportar un valor añadido en forma de apoyo gerencial y salir posteriormente de la empresa mediante la desinversión.
- **Sociedad Gestora de Fondos de Capital Riesgo (SGEGR):** Grupo de especialistas con experiencia y prestigio en empresas no cotizadas, dedicados a promover la constitución y desarrollar la gestión de Fondos de duración temporal.
- **Fondo de Capital Riesgo (FCR):** Entidad que, independientemente de su duración y forma social, que suele ser limitada, tiene cedida su promoción, gestión así como liquidación a un tercero.

### FASES DE INVERSIÓN

**Venture Capital** es la aportación de capital en una empresa que se encuentra en fase inicial o de desarrollo temprana. Normalmente, la inversión de Venture Capital se dirige a empresas tecnológicas o con un fuerte componente innovador. Este tipo de inversión requiere menores cantidades de capital pero también el riesgo es elevado debido a la falta de información derivada de no tener resultados históricos, así como por la incertidumbre inherente al desconocer cuál será la aceptación del producto o servicio por parte del mercado.

La inversión de Venture Capital se puede dividir a su vez en:

- > **Semilla:** inversión en empresas en ventas
  - > **Start up:** Primera ronda de inversión en empresas con primeras rondas pero EBITDA negativo
  - > **Other early stage:** follow on, o una serie B o C en inversión de start up
  - > **Late Stage:** Inversión en empresas en crecimiento con ventas y EBITDA positivo
- La inversión de **Private Equity** se dirige a empresas en crecimiento o ya consolidadas. A su vez, se puede dividir en:
- > **Capital Expansión-Desarrollo:** Aportación de recursos para apoyar a empresas existentes con potencial de crecimiento y financiar su acceso a nuevos productos y/o mercados.
  - > **Sustitución:** Entrada de un inversor financiero en el capital de una empresa para permitir la salida de algún accionista.
  - > **Compra Apalancada:** Compra de una empresa en la que una parte importante de la operación está financiada con recursos ajenos. Existen distintos tipos:
- **MBI (Management Buy In):** Adquisición de una empresa por un equipo de profesionales de una compañía distinta.
  - **MBO (Management Buy Out):** Adquisición de una empresa por parte del equipo directivo de la propia empresa.
  - > **BIMBO (Buy In Management Buy Out):** Combinación de MBO y MBI al tener en cuenta a la totalidad o a una parte del equipo directivo de la empresa que se pretende adquirir, a la que se añade un grupo de directivos ajenos a la misma.
  - > **LBO (Leveraged Buy Out):** Operación de adquisición de una compañía que se financia en un porcentaje muy elevado con deuda.
  - > **Reorientación o reestructuración:** Financiación a empresas que se encuentran en dificultades y que necesitan recursos para un cambio de orientación

### TIPO DE FINANCIACIÓN:

- **Préstamos participativos:** Préstamos que devengan un tipo de interés que se compone de un tramo fijo (tiene carácter mínimo) y otro variable que depende de la actividad de la empresa que toma el préstamo.
- **Obligaciones convertibles:** Confiere a su titular el derecho a convertir éstas en acciones de la empresa, de acuerdo a un conjunto de condiciones previamente estipuladas por las partes.
- **Mezzanine:** Instrumento de financiación intermedio entre deuda y equity que normalmente se instrumenta a través de bonos en emisión privada.

- **B2B (Business to Business):** venta de productos y servicios a otras empresas y no a consumidores.
- **B2C (Business to Consumers):** venta de productos y servicios directamente a consumidores.
- **Big Data o Macrodatos:** Es un término que se refiere a la cantidad enorme de datos (estructurados, semiestructurados y no estructurados) que se generan y almacenan en bases de datos y que esperan su procesamiento y análisis. Aunque no equivale a ningún volumen específico de datos, el término se usa a menudo para describir terabytes, petabytes incluso exabytes.
- **Bitcoin:** moneda digital o criptomoneda que puede ser utilizada como medio de pago. Es una moneda independiente y descentralizada, ya que ninguna institución o persona controla su emisión, gasto o reserva.
- **Blockchain:** cadena de bloques de datos que forma un sistema de registro distribuido que promueve la descentralización, transparencia e integridad de estos.
- **Customer journey:** Este término, escuchado con frecuencia en entornos de marketing digital y ecommerce, hace referencia al cambio que está sufriendo el ciclo de vida de un cliente. Se trata de saber atribuir qué canales, y en qué medida, influyen en una decisión final de compra.
- **Diversidad:** Integrar las diferentes cualidades, condiciones y capacidades de cada persona
- **e-learning:** Aprendizaje online que se realiza en un entorno virtual, a través de un dispositivo electrónico conectado a la internet
- **Economía circular:** Modelo económico basado en la sostenibilidad y el ahorro de recursos y de energía. Cada bien debe producirse, consumirse, reciclarse y/o reutilizarse de manera que se vuelva a utilizar, generando un ciclo en el que se minimicen los residuos.
- **ESG:** Invertir con criterios de sostenibilidad y análisis ASG (Ambiental, Social y de Buen Gobierno), reduciendo el riesgo de las compañías y generando un valor sólido a largo plazo.
- **Fondos Soberanos:** Los fondos soberanos son fondos de inversión gubernamentales, desarrollados principalmente en los países emergentes, alimentados por el ahorro público y destinados a gestionar los activos de los Estados en el extranjero.
- **ICO (Initial Coin Offering):** sistema de financiación de proyectos empresariales mediante la tecnología blockchain que se caracteriza por la emisión de criptomonedas, a cambio, el inversor recibe una participación en la empresa.
- **Industria 4.0:** revolución que combina técnicas avanzadas de producción y operaciones con nuevas tecnologías que se integran en las organizaciones, las personas y los activos dando lugar a una automatización más eficiente e inteligente.
- **Innovación abierta:** Ninguna empresa, por grande que sea, es capaz de albergar en sus filas todo el talento del mundo. Por eso, y por la creciente velocidad a la que se mueve el mundo en la Era Digital, sólo cabe la colaboración entre grandes firmas, start ups, centros de innovación, universidades y otros.
- **Inversión de Impacto:** La inversión de impacto busca generar un impacto social o medioambiental medible, además de un retorno financiero. Los elementos clave de una inversión de impacto son: intencionalidad, adicionalidad y medición.
- **Integridad:** Confianza y buena fe en las relaciones de inversión. Fiabilidad y honestidad tanto personal como profesional.
- **IoT (Internet of Things):** interconexión digital de los objetos cotidianos con internet, conformado de múltiples tecnologías como ordenadores, plataformas o sensores que permiten conectar el mundo físico con el digital.
- **KPI's:** Indicadores clave utilizados para evaluar el rendimiento de un startup, como ingresos mensuales recurrentes (MRR), crecimiento del usuario, tasa de retención, etc.
- **Omnicanal:** Hasta hace poco todos hablaban de mobile first, pero a medida que las compañías maduran en el ámbito digital, adoptan estrategias que tratan de unificar la experiencia de usuario y la imagen de marca en los diferentes canales (tienda física, web, web móvil, app, teléfono, redes sociales...).
- **Realidad virtual (VR, siglas en inglés):** Es una representación de la realidad lograda a través de sistemas digitales que combinan hardware y software.
- **SaaS (Software as a Service):** modelo de distribución de software en el que tanto el software como los datos manejados son centralizados y alojados en un único servidor externo a la empresa.
- **Scale Ups:** Empresas que iniciaron su actividad como startups pero que han crecido durante los tres anteriores ejercicios a un ritmo anual superior al 20% en número de empleados o en facturación.
- **Smart cities:** ciudades que incorporan tecnología para mejorar el bienestar de sus habitantes. Los usos de esta tecnología pueden ser para usos muy distintos como por ejemplo para disminuir el consumo energético, las reducciones de CO2, mejora de la eficiencia de los servicios públicos, etc.

- **SPAC (Special Purpose Acquisition Company):** Empresa creada con el único propósito de recaudar fondos mediante su OPV con el objetivo de usar ese dinero para adquirir y fusionarse con otra empresa privada.
- **Unicornio:** Startup que alcanza una valoración de 1.000 millones antes de cotizar en un mercado de valores.
- **Vehículo autónomo:** es aquel que cuenta con los sistemas informáticos necesarios para imitar las capacidades humanas en cuanto a la conducción, tanto por manejo como por control.
- **Vehículo conectado:** es aquel vehículo que cuenta con diferentes sistemas que son capaces de percibir el entorno que lo rodea y, en base al análisis del mismo, proporcionar datos al conductor, para conseguir la llamada conducción asistida.

Anuario SPAINCAP  
Directory Private Equity  
& Venture Capital  
**2024**

**PATROCINADO POR**  
*sponsored by*



Calle Alcalá, 54, 3º Dcha • 28014 Madrid  
Tel. (34) 91 168 15 13  
[www.alterlegal.es](http://www.alterlegal.es)